

三重県



三重県

三重県教育委員会

津市広明町 13 ☎514-8570

☎津[059]各班直通、(224)3173(教育総務課) F A X [059] (224)2319(教育総務課)

E-mail kyoiku@pref.mie.lg.jp (教育総務課)

ホームページ <http://www.pref.mie.lg.jp/KYOIKU/HP/>

教 育 長

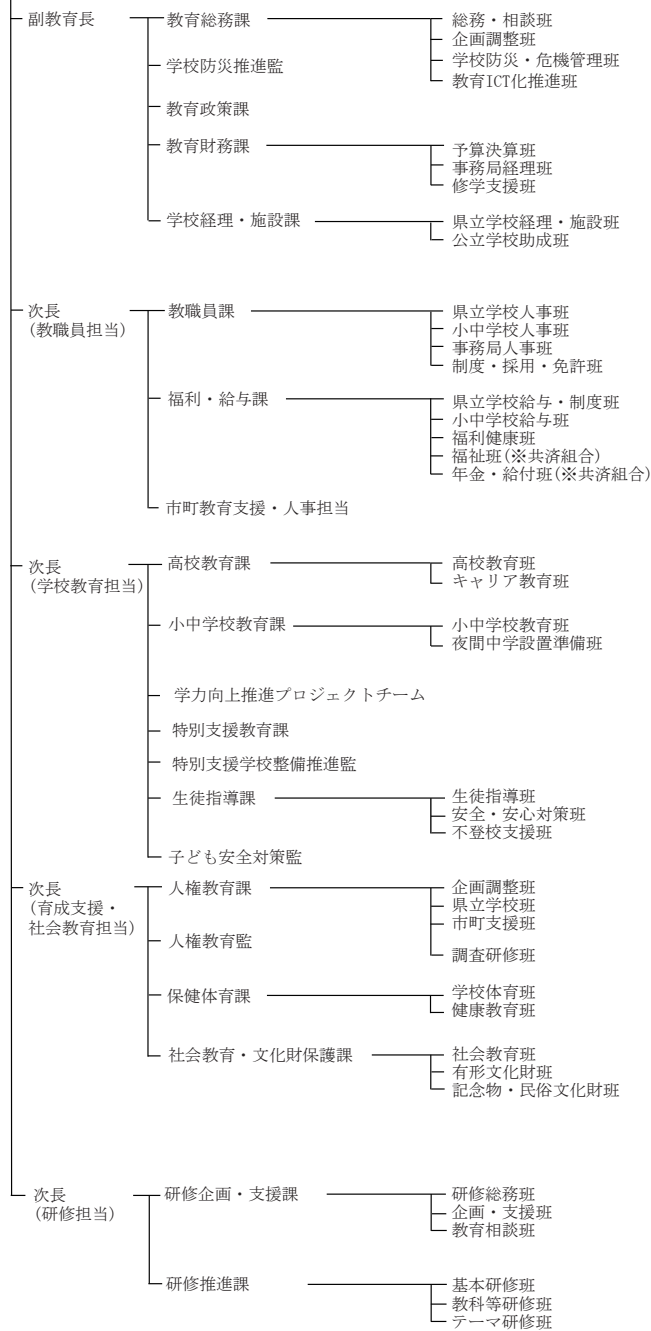

三重県教育委員会

	氏 名	職 業
教 育 長	福 永 和 伸	—
職 務 代 理 者	大 森 達 也	大 学 教 授
委 員	富 樫 健 二	大 学 教 授
委 員	栗 須 百 合 香	会 社 社 長
委 員	北 野 誕 水	会 社 員

三重県教育委員会事務局主要職員

職 名	氏 名
教 育 長	福 永 和 伸
副 教 育 長	上 村 和 弘
次 長 兼 総 括 市 町 教 育 支 援 ・ 人 事 監 (教 職 員 担 当)	佐 藤 史 紀
次 長 (学 校 教 育 担 当)	井ノ口誠充
次 長 (育 成 支 援 ・ 社 会 教 育 担 当)	山 添 達 也
次 長 (研 修 担 当)	荻 田 直 樹
教 育 総 務 課 長	浮 田 知 樹
学 校 防 災 推 進 監	川 端 賢 一
教 育 政 策 課 長	大 屋 慎 一
教 育 財 務 課 長	井 畑 晃 洋
学 校 経 理 ・ 施 設 課 長	西 田 恭 子
教 職 員 課 長	福 井 崇 司
福 利 ・ 給 与 課 長	坂 口 浩 二
高 校 教 育 課 長	山 北 正 也
小 中 学 校 教 育 課 長	早 田 清 宏
学 力 向 上 推 進 プ ロ ジ ェ ク ト チ ャ ーム 担 当 課 長	脇 谷 明 美
特 別 支 援 教 育 課 長	早 津 俊 一
特 別 支 援 学 校 整 備 推 進 監	岡 田 恭 子
生 徒 指 導 課 長	萬 井 洋
子 ど も 安 全 対 策 監	元 水 伸 美
人 権 教 育 課 長	船 見 雪 絵
人 権 教 育 監	錦 織 厚 史
保 健 体 育 課 長	堀 越 英 範
社 会 教 育 ・ 文 化 財 保 護 課 長	天 野 長 志
研 修 企 画 ・ 支 援 課 長	小 濱 偉
研 修 推 進 課 長	徳 岡 毅 也

市町村教育委員会所在地

教 育 委 員 会 名 (教 育 局 名)	教 育 長 名 (局 長 名)	所 在 地	☎
桑 名 市	加藤真毅	桑名市中央町二丁目37	511-8601
木 曾 岬 町	山北 哲	桑名郡木曾岬町大字西对海地251	498-8503
い な べ 市	小川専哉	いなべ市北勢町阿下喜31	511-0498

東員町	日置幸嗣	員弁郡東員町大字山田1700	511-0251
四日市市	廣瀬琢也	四日市市諏訪町1-5	510-8601
菰野町	北口幸弘	三重郡菰野町潤田1250	510-1292
朝日町	坂口喜久夫	三重郡朝日町小向893	510-8522
川越町	稲垣良夫	三重郡川越町豊田一色280	510-8588
鈴鹿市	廣田隆延	鈴鹿市神戸一丁目18-18	513-8701
亀山市	中原博	亀山市本丸町577	519-0195
津市	森昌彦	津市西丸之内37-8	514-0035
松阪市	中田雅喜	松阪市殿町1315-3	515-8515
多気町	小林真一	多気郡多気町相可1587-1	519-2181
明和町	下村良次	多気郡明和町馬之上945	515-0332
大台町	森亨	多気郡大台町佐原750	519-2404
多気町松阪市学校組合	小林真一	多気郡多気町相可1587-1	519-2181
伊勢市	岡俊晴	伊勢市小俣町元町540	519-0592
玉城町	中西章	度会郡玉城町田丸114-1	519-0415
南伊勢町	劔山成美	度会郡南伊勢町神前浦15	516-1492
大紀町	北村吉洋	度会郡大紀町大内山849-3	519-3111
度会町	中村武弘	度会郡度会町棚橋1215-1	516-2195
鳥羽市	小竹篤	鳥羽市大明東町1-6	517-0022
志摩市	舟戸宏一	志摩市阿児町鶴方3098-22	517-0592
伊賀市	谷口修一	伊賀市四十九町3184	518-8501
名張市	西山嘉一	名張市鴻之台1-1	518-0492
尾鷲市	田中利保	尾鷲市中村町10-50	519-3616
紀北町	中井克佳	北牟婁郡紀北町東長島769-1	519-3292
熊野市	倉本勝也	熊野市井戸町796	519-4392
御浜町	辻本誠一	南牟婁郡御浜町阿田和6120-1	519-5292
紀宝町	西章	南牟婁郡紀宝町鶴殿324	519-5701

市町村教育委員会数

	教育事務所	市	特別区	町	村	町村共同設置	学校組合等	計
三重県		14		15			1	30

(指定都市を含む。)

教育機関所在地

所管施設名	所在地	☎

学校数、在園者・児童・生徒数（公立）

区分	幼稚園	幼保連携型 認定こども園	小学校	中学校	義務教育学校	高等学校	中等教育学校	特別支援学校
本校数	112	16	355	154	1	56	0	14
分校数	0	0	8	3	0	1	0	4
合計	112	16	363	157	1	57	0	18
人数	3,292	2,485	87,177	44,532	256	35,524	0	1,785

滋賀県

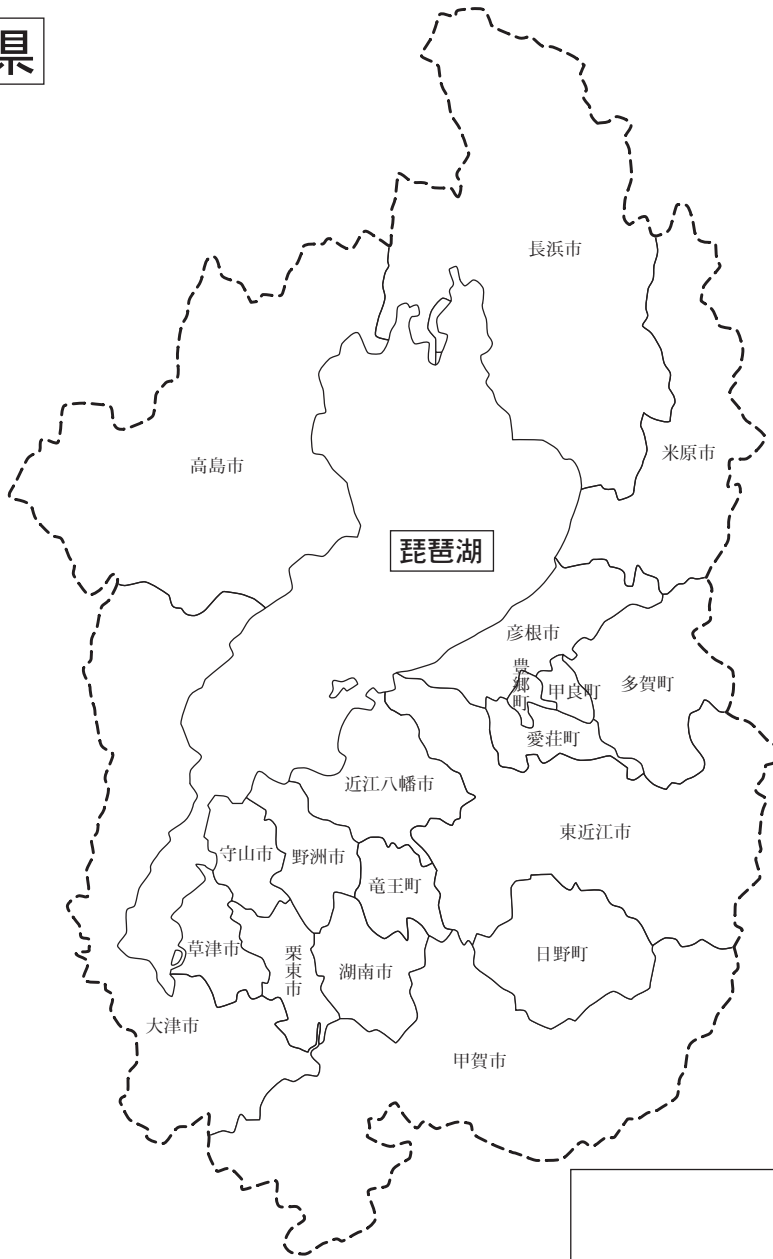

滋賀県

滋賀県教育委員会

大津市京町 4-1-1 ☎520-8577

T E L [077] (528) (内線) 各担当直通

F A X [077] (528) 4950 (教育総務課)

ホームページ <https://www.pref.shiga.lg.jp/edu/>

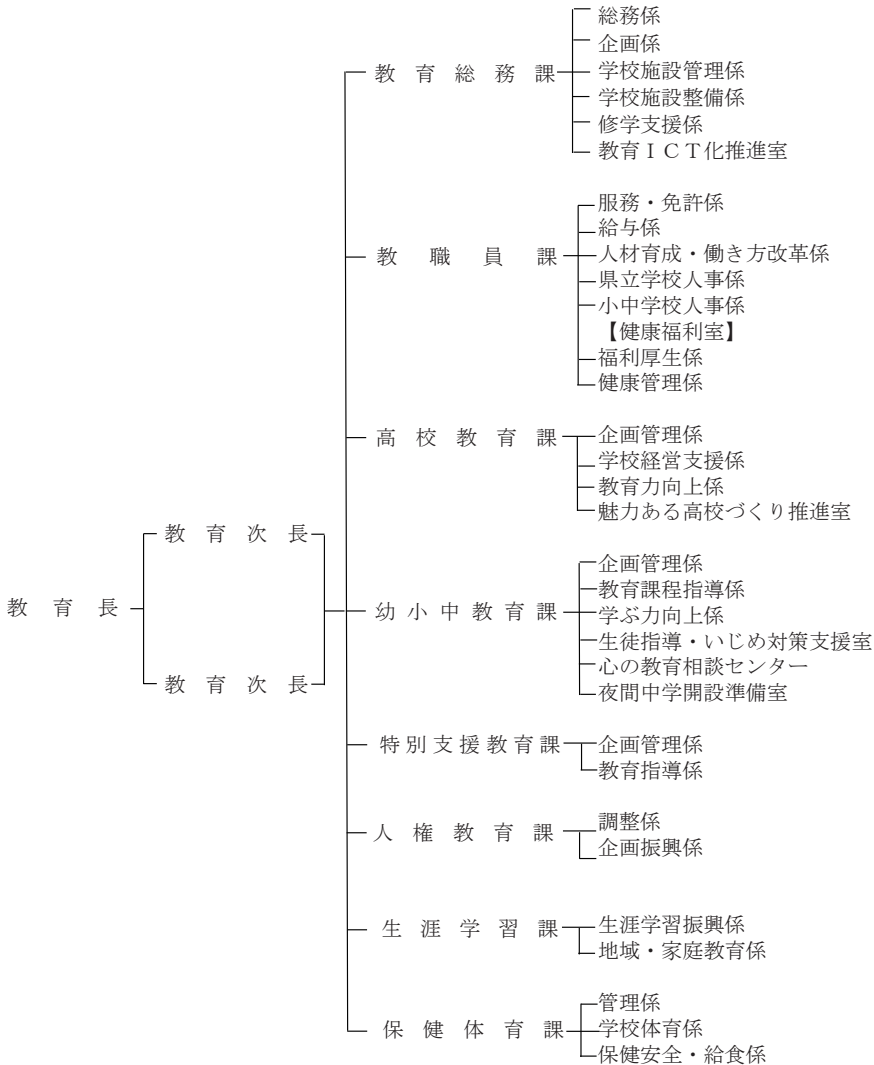

滋賀県教育委員会

	氏 名	職 業
教 育 長	福 永 忠 克	—
委 員 (職務代理者)	土 井 真 一	大 学 教 授
委 員	窪 田 知 子	大 学 教 授
委 員	野 村 早 苗	ス ポー ツ ク ラ ブ 事 務 局 員
委 員	石 井 太	会 社 社 長
委 員	塚 本 晃 弘	会 社 員

滋賀県教育委員会事務局主要職員

職 名	氏 名
教 育 次 長	村 井 泰 彦
教 育 次 長	嬉 野 公 人
教 育 総 務 課 長	會 田 省 吾
教 育 総 務 課	鎌 田 治 男
教 育 I C T 化 推 進 室 長	有 田 知 浩
教 職 員 課 長	中 村 裕 司
教 職 員 課	横 井 正 弘
健 康 福 利 室 長	小 嶋 栄 子
高 校 教 育 課 長	澤 英 幸
高 校 教 育 課	谷 村 忠 司
魅 力 あ る 高 校 づ く り 推 進 室 長	畑 稔 彦
幼 小 中 教 育 課 長	佐 谷 光 夫
幼 小 中 教 育 課	阪 東 実 子
生 徒 指 導 ・ い じ め 対 策 支 援 室 長	廣 瀬 淳 子
幼 小 中 教 育 課	青 木 克 憲
夜 間 中 学 開 設 準 備 室	
特 別 支 援 教 育 課 長	
人 権 教 育 課 長	
生 涯 学 習 課 長	
保 健 体 育 課 長	

市町村教育委員会所在地

教 育 委 員 会 名 (教 育 局 名)	教 育 長 名 (局 長 名)	所 在 地	☎
大 津 市	島 崎 輝 久	大 津 市 御 陵 町 3-1	520-8575
彦 根 市	西 嶋 良 年	彦 根 市 尾 末 町 1-38	522-0001
長 浜 市	織 田 恭 淳	長 浜 市 八 幡 東 町 632	526-8501
近 江 八 幡 市	大 喜 多 悦 子	近 江 八 幡 市 桜 宮 町 236	523-8501
草 津 市	藤 田 雅 也	草 津 市 草 津 三 丁 目 13-30	525-8588
守 山 市	向 坂 正 佳	守 山 市 吉 身 二 丁 目 5-22	524-8585
栗 東 市	安 土 憲 彦	栗 東 市 安 養 寺 一 丁 目 13-33	520-3088
甲 賀 市	立 岡 秀 寿	甲 賀 市 水 口 町 水 口 6053	528-8502
野 洲 市	西 村 健	野 洲 市 小 篠 原 2100 番 地 1	520-2395

湖	南	市	松浦 加代子	湖南省石部中央一丁目1-1	520-3195
高	島	市	川島 浩之	高島市新旭町北畑565	520-1592
東	近	江	市 藤田 善久	東近江市八日市緑町10-5	527-8527
米	原	市	馬淵 均	米原市米原1016	521-8501
日	野	町	安田 寛次	日野町河原一丁目1	529-1698
竜	王	町	甲津 和寿	竜王町小口3	520-2592
愛	荘	町	徳田 寿	愛荘町安孫子825	529-1234
豊	郷	町	堤 清司	豊郷町石畑518	529-1169
甲	良	町	青山 繁	甲良町在士353-1	522-0244
多	賀	町	山中 健一	多賀町多賀324	522-0341

市町村教育委員会数

	教育事務所	市	特別区	町	村	町村共同設置	学校組合等	計
滋賀県		13		6				19

(指定都市を含む。)

教育機関所在地

所管施設名	所在地	☎
総合教育センター	滋賀県野洲市北櫻 978-95	520-2321
びわ湖フローティングスクール	滋賀県大津市浜大津五丁目 1-7	520-0047
図書館	滋賀県大津市瀬田南大萱町 1740-1	520-2122

学校数、在園者・児童・生徒数(公立)

区分	幼稚園	幼保連携型 認定こども園	小学校	中学校	義務教育 学校	高等学校	中等教育 学校	特別支援 学校
本校数	101	40	218	96	2	45	0	16
分校数	1	0	0	0	0	1	0	0
合計	102	40	218	96	2	46	0	16
人数	6,779*	4,738*	77,451*	39,008*	465*	28,443*	0	2,327*

*未確定値(令和5年7月13日時点)

※令和5年5月1日現在の数を入力

京都府

丹後教育局



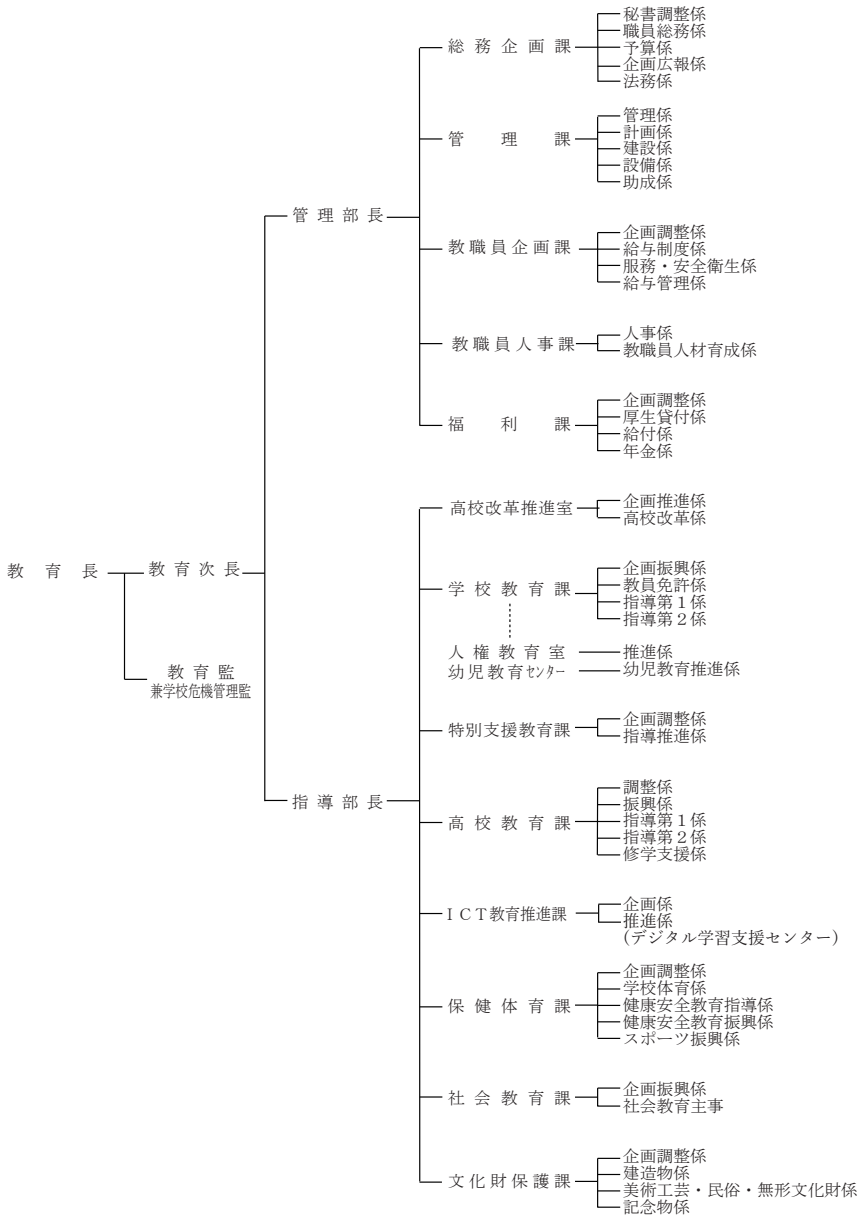

京 都 府 教 育 委 員 会

	氏 名	職 業
教 育 長	前 川 明 範	———
教育長職務代理者	小 畑 英 明	株 式 会 社 特 別 顧 問
委 員	千 容 子	一 般 社 団 法 人 理 事 長
委 員	安 岡 良 介	歯 科 医
委 員	藤 本 明 弘	学 校 法 人 理 事 長
委 員	鈴 鹿 可 奈 子	株 式 会 社 専 務 取 締 役

京 都 府 教 育 委 員 会 事 務 局 主 要 職 員

職 名	氏 名
教 育 長	前 川 明 範
教 育 次 長	大 路 達 夫
教 育 監 兼 学 校 危 機 管 理 監	村 山 和 久
管 理 部 長	仲 井 宣 夫
指 導 部 長	相 馬 直 子
管 理 部 理 事 (総 務 企 画 課 長 事 務 取 扱)	高 橋 和 男
管 理 課 長	壺 井 康 之
教 職 員 企 画 課 長	下 村 聡 史
教 職 員 人 事 課 長	吉 岡 伴 幸
福 利 課 長	北 村 圭 司
高 校 改 革 推 進 室 長	橋 長 正 樹
学 校 教 育 課 長	中 村 義 勝
特 別 支 援 教 育 課 長	浅 野 徹
高 校 教 育 課 長	水 口 博 史
I C T 教 育 推 進 課 長	瀧 本 徹
保 健 体 育 課 長	井 上 哲
社 会 教 育 課 長	杉 本 学
文 化 財 保 護 課 長	森 正

教 育 局 ・ 市 町 村 教 育 委 員 会 所 在 地

教 育 委 員 会 名 (教 育 局 名)	教 育 長 名 (局 長 名)	所 在 地	☎
京 都 市	稲 田 新 吾	京 都 府 京 都 市 中 京 区 烏 丸 通 三 条 下 ル 饅 頭 屋 町 595 番 地 3 大 同 生 命 京 都 ビ ル 9 階	604-8161
乙 訓 教 育 局	木 崎 隆 一	向 日 市 上 植 野 町 馬 立 8	617-0006
向 日 市	永 野 憲 男	向 日 市 寺 戸 町 中 野 20	617-8665
長 岡 京 市	西 村 文 則	長 岡 京 市 開 田 1 丁 目 1-1	617-8501
大 山 崎 町	馬 場 信 行	乙 訓 郡 大 山 崎 町 字 円 明 寺 小 字 夏 目 3	618-8501
山 城 教 育 局	坂 田 康 一	京 田 辺 市 田 辺 明 田 1	610-0331
宇 治 市	岸 本 文 子	宇 治 市 宇 治 琵琶 33	611-8501
城 陽 市	北 澤 義 之	城 陽 市 寺 田 東 ノ 口 16 番 地、 17 番 地	610-0195
八 幡 市	小 橋 秀 生	八 幡 市 八 幡 園 内 75	614-8501
京 田 辺 市	山 岡 弘 高	京 田 辺 市 田 辺 80	610-0393
木 津 川 市	森 永 重 治	木 津 川 市 木 津 南 垣 外 110-9	619-0286
久 御 山 町	内 田 智 子	久 世 郡 久 御 山 町 島 田 ミ ス ノ 38	613-8585
井 手 町	中 田 邦 和	綴 喜 郡 井 手 町 大 字 井 手 小 字 二 本 松 2-1	610-0302

宇治田原町	奥村博巳	綴喜郡宇治田原町大字立川小学坂口18-1	610-0289
精華町	川村智	相楽郡精華町大字南稲八妻小学北尻70	619-0285
相楽東部広域連合 (笠置町、和束町、南山城村)	岡田善行	相楽郡和束町大字中小字平田23-1	619-1205
南丹教育局	山下俊彦	南丹市園部町小山東町藤ノ木21	622-0041
亀岡市	神先宏彰	亀岡市安町野々神8	621-8501
南丹市	國府常芳	南丹市園部町小桜町47	622-8651
京丹波町	松本和久	船井郡京丹波町本庄ウエ16	629-1192
中丹教育局	宮下繁	綾部市川糸町堀ノ内	623-0012
綾部市	村上元良	綾部市若竹町8-1	623-8501
福知山市	廣田康男	福知山市字内記13-1	620-8501
舞鶴市	廣瀬直樹	舞鶴市字北吸1044	625-8555
丹後教育局	安藤久美子	宮津市字吉原2586-2	626-0044
宮津市	山本雅弘	宮津市浜町3012番地宮津阪急ビル4階	626-8501
京丹後市	松本明彦	京丹後市大宮町口大野226	629-2501
伊根町	岩佐好正	与謝郡伊根町字日出651	626-0493
与謝野町	長島雅彦	与謝郡与謝野町字加悦433	629-2498
与謝野町宮津市中学校組合 (宮津市・与謝野町)	長島雅彦	与謝郡与謝野町字加悦433	629-2498

市町村教育委員会数

	教育事務所	市	特別区	町	村	町村共同設置	学校組合等	計
京都府	5	15		8	0		2	25

(指定都市を含む。)

教育機関所在地

所管施設名	所在地	番
京都府総合教育センター	京都市伏見区桃山毛利長門西町	612-0064
京都府総合教育センター 北部研修所	綾部市川糸町堀ノ内	623-0012
京都府立図書館	京都市左京区岡崎成勝寺町71	606-8343
京都府立 るり溪少年自然の家	南丹市園部町大河内小米阪1-9	622-0065
京都府立山城郷土資料館	木津川市山城町上狛千両岩	619-0204
京都府立丹後郷土資料館	宮津市字国分小学天王山611-1	629-2234

学校数、在園者・児童・生徒数（公立）

区分	幼稚園	幼保連携型 認定こども園	小学校	中学校	義務教育 学校	高等学校	中等教育 学校	特別支援学校
本校数	44	21	351	161	9	57		20
分校数	0	0	2	0	0	7		4
合計	44	21	353	161	9	64		24
人数	1,877	2,228	111,268	53,685	3,615	34,564		2,969

大阪府



大阪府教育委員会

大阪府中央区大手前二丁目 ☎540-8571

☎大阪[06](6941)0351(代)

E-mail kyoisomu@sbox.pref.osaka.lg.jp

- F A X [06] (6944) 6884 (教育総務企画課)
 [06] (6910) 0207 (人権教育企画課)
 [06] (6944) 6888 (高校教育改革課)
 [06] (6944) 6888 (高等学校課)
 [06] (6944) 6826 (高校再編整備課)
 [06] (6944) 6888 (支援教育課)
 [06] (6941) 4815 (保健体育課)
 [06] (6944) 3826 (小中学校課)
 [06] (6944) 6902 (地域教育振興課)

- [06] (6944) 6897 (教職員企画課)
 [06] (6944) 6897 (教職員人事課)
 [06] (6941) 3672 (福利課)
 [06] (6943) 4304 (学校総務サービス課)
 [06] (6944) 6900 (施設財務課)
 [06] (6210) 9903 (文化財保護課)
 [072] (291) 8451 (文化財保護課分室)
 [06] (6210) 9276 (私学課)

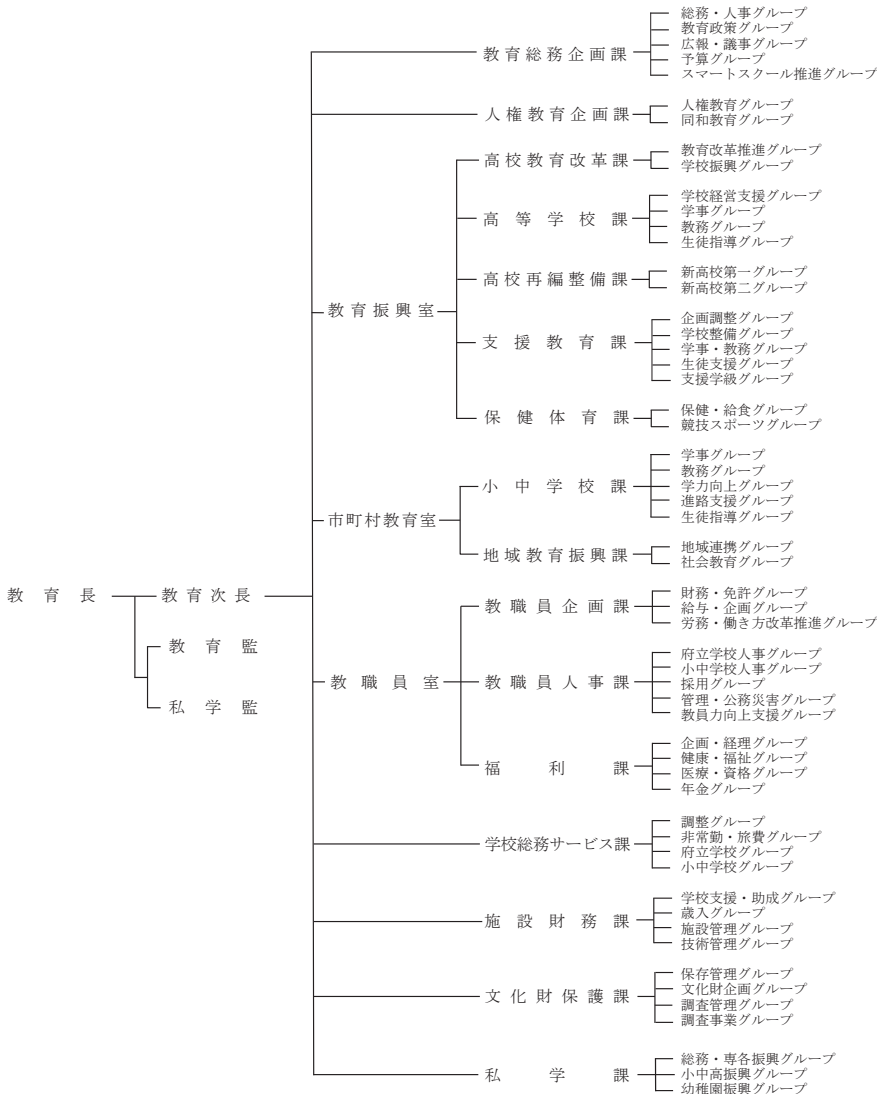

大阪府教育委員会

	氏名	職業
教育長	橋本正司	——
教育長職務代理者	中井孝典	高等学校非常勤講師
委員	井上貴弘	会社取締役常務執行委員
委員	岡部美香	大学院教授
委員	竹内理	大学院教授
委員	森口久子	医療法人理事長 大阪府医師会理事

大阪府教育委員会事務局主要職員

職名	氏名
教育監	大久保宣明
私学監	奥平薫
教育次長	松阪博文
教育総務企画課長	西田修
参事(計画推進担当)	河野裕美
人権教育企画課長	鶴田博之
教育振興室長	仲谷元伸
副理事(学校評価・育成担当)	内藤孝彦
高校教育改革課長	建元真治
参事(学校振興グループ長)	綾野宏一
高等学校課長	林田照男
参事(調整担当)	田尻誠
参事(推進担当)	三宅恭子
参事(指導担当)	村林隆志
高校再編整備課長	幡中力
参事(工業高校再編担当)	木原哲也
支援教育課長	平田誠和
参事(企画担当)	福井浩平
参事(調整担当)	上田敬三
参事(学校整備推進・医療の欠了通学支援担当)	馬場正利
参事(開校準備担当)	武田幸造
保健体育課長	染矢美抄
市町村教育室長	榊田千佳
小中学校課長	宇野木邦治
参事(事業推進担当)	芳野和宏
地域教育振興課長	池上成之
教職員室長	金森充宏
教職員企画課長	倉橋秀和
参事(評価・育成担当)	井上隆司
教職員人事課長	小林眞一
参事(府立学校人事担当)	塩山清隆
参事(府立学校人事企画担当)	中谷竜也
参事(小中学校人事担当)	的場克己
参事(小中学校人事企画担当)	秋田大介

参事（教員力向上支援担当）	坂 下 秀 一 郎
福 利 課 長	大 串 隆 男
学 校 総 務 サ ー ビ ス 課 長	奥 野 和 彦
施 設 財 務 課 長	鳥 井 昭 宏
文 化 財 保 護 課 長	稲 田 信 彦
私 学 課 長	道 上 正 俊
参 事 （ 人 権 教 育 担 当 ）	伊 藤 義 孝
参 事 （ 調 整 担 当 ）	島 田 治

市町村教育委員会所在地

教 育 委 員 会 名 (教 育 局 名)	教育長名 (局長名)	所在地	☎
大 阪 市		大阪府大阪市北区中之島1-3-20	530-8201
堺 市		大阪府堺市堺区南瓦町3-1	590-0078
吹 田 市	西川 俊孝	吹田市朝日町3-415	564-0027
高 槻 市	樽井 弘三	高槻市桃園町2-1	569-8501
茨 木 市	岡田 祐一	茨木市駅前3-8-13	567-8505
摂 津 市	箸尾谷 知也	摂津市三島1-1-1	566-8555
島 本 町	中村 りか	三島郡島本町桜井2-1-1	618-8570
豊 中 市	岩元 義継	豊中市中桜塚3-1-1	561-8501
池 田 市	田淵 和明	池田市城南1-1-1	563-8666
箕 面 市	藤迫 稔	箕面市西小路4-6-1	562-0003
能 勢 町	加堂 恵二	豊能郡能勢町宿野29	563-0392
豊 能 町	森田 雅彦	豊能郡豊能町余野414-1	563-0292
泉 大 津 市	竹内 悟	泉大津市東雲町9-12	595-8686
和 泉 市	小川 秀幸	和泉市府中町2-7-5	594-8501
高 石 市	木崎 茂巳	高石市加茂4-1-1	592-8585
志 岡 町	富本 正昭	泉北郡志岡町志岡東1-34-1	595-0805
岸 和 田 市	大下 達哉	岸和田市岸城町7-1	596-8510
貝 塚 市	鈴木 司郎	貝塚市畠中1-17-1	597-8585
泉 佐 野 市	奥 真弥	泉佐野市市場東1-1-1	598-8550
泉 南 市	富森 ゆみ子	泉南市樽井1-1-1	590-0592
阪 南 市	橋本 真一	阪南市尾崎町35-1	599-0292
熊 取 町	岸野 行男	泉南郡熊取町野田1-1-1	590-0495
田 尻 町	馬野 智俊	泉南郡田尻町嘉祥寺409-6	598-0091
岬 町	古橋 重和	泉南郡岬町深日2000-1	599-0392
富 田 林 市	山口 道彦	富田林市常盤町1-1	584-8511
河 内 長 野 市	松本 芳孝	河内長野市原町1-1-1	586-8501
松 原 市	美濃 亮	松原市阿保1-1-1	580-8501
羽 曳 野 市	村田 明彦	羽曳野市誉田4-1-1	583-8585

藤井寺市	濱崎 徹	藤井寺市岡1-1-1	583-8583
大阪狭山市	竹谷 好弘	大阪狭山市狭山1-2384-1	589-8501
太子町	中道 雅夫	南河内郡太子町山田88	583-8580
河内町	中川 修	南河内郡河内町白木1359-6	585-8585
千早赤阪村	栗山 和之	南河内郡千早赤阪村大字水分263	585-0041
八尾市	浦上 弘明	八尾市本町1-1-1	581-0003
柏原市	新子 寿一	柏原市安堂町1-55	582-8555
東大阪市	古川 聖登	東大阪市荒本北1-1-1	577-8521
守口市	田中 実	守口市京阪本通2-5-5	570-8666
枚方市	尾川 正洋	枚方市車塚1-1-1	573-1159
寝屋川市	高須 郁夫	寝屋川市本町1-1	572-8555
大東市	水野 達朗	大東市曙町4-6	574-0076
門真市	久木元 秀平	門真市中町1-1	571-8585
四條畷市	植田 篤司	四條畷市中野本町1-1	575-8501
交野市	北田 千秋	交野市私部2-29-1	576-0052

市町村教育委員会数

	教育事務所	市	特別区	町	村	町村共同設置	学校組合等	計
大阪府		33		9	1			43

(指定都市を含む。)

教育機関所在地

所管施設名	所在地	番
教育センター	大阪市住吉区荻田 4-13-23	558-0011
中之島図書館	大阪市北区中之島 1-2-10	530-0005
中央図書館	東大阪市荒本北 1-2-1	577-0011

学校数、在園者・児童・生徒数（公立）

区分	幼稚園	小学校	中学校	義務教育学校	高等学校	中等教育学校	特別支援学校
本校数		959	449		157		46
分校数		4	1		1		3
合計	204	963	450	10	158	0	49
人数	9,336	402,043	194,335	6,679	105,792	0	9,941

※幼稚園は令和4年5月1日時点、それ以外については令和5年7月1日時点で把握している暫定値

兵庫 県

但馬教育事務所

丹波教育事務所

播磨西教育事務所

阪神教育事務所

播磨東教育事務所

淡路教育事務所

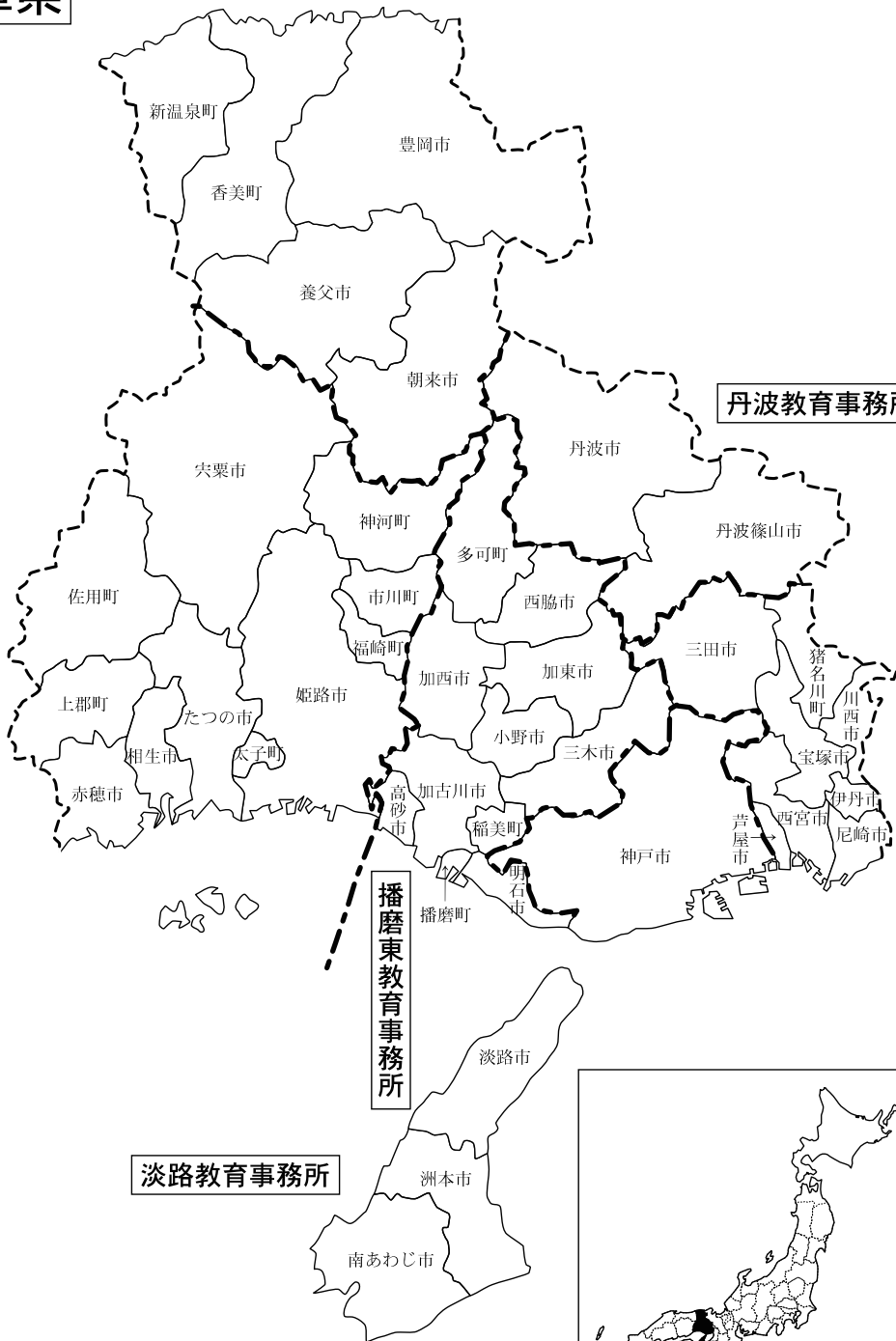

兵庫県教育委員会

E-mail <kyouisoumuka@pref.hyogo.lg.jp>

ホームページ <https://www2.hyogo-c.ed.jp/hpe/>

神戸市中央区下山手通 5-10-1 ☎650-8567 ☎神戸[078]各係直通、(341)7711(代)

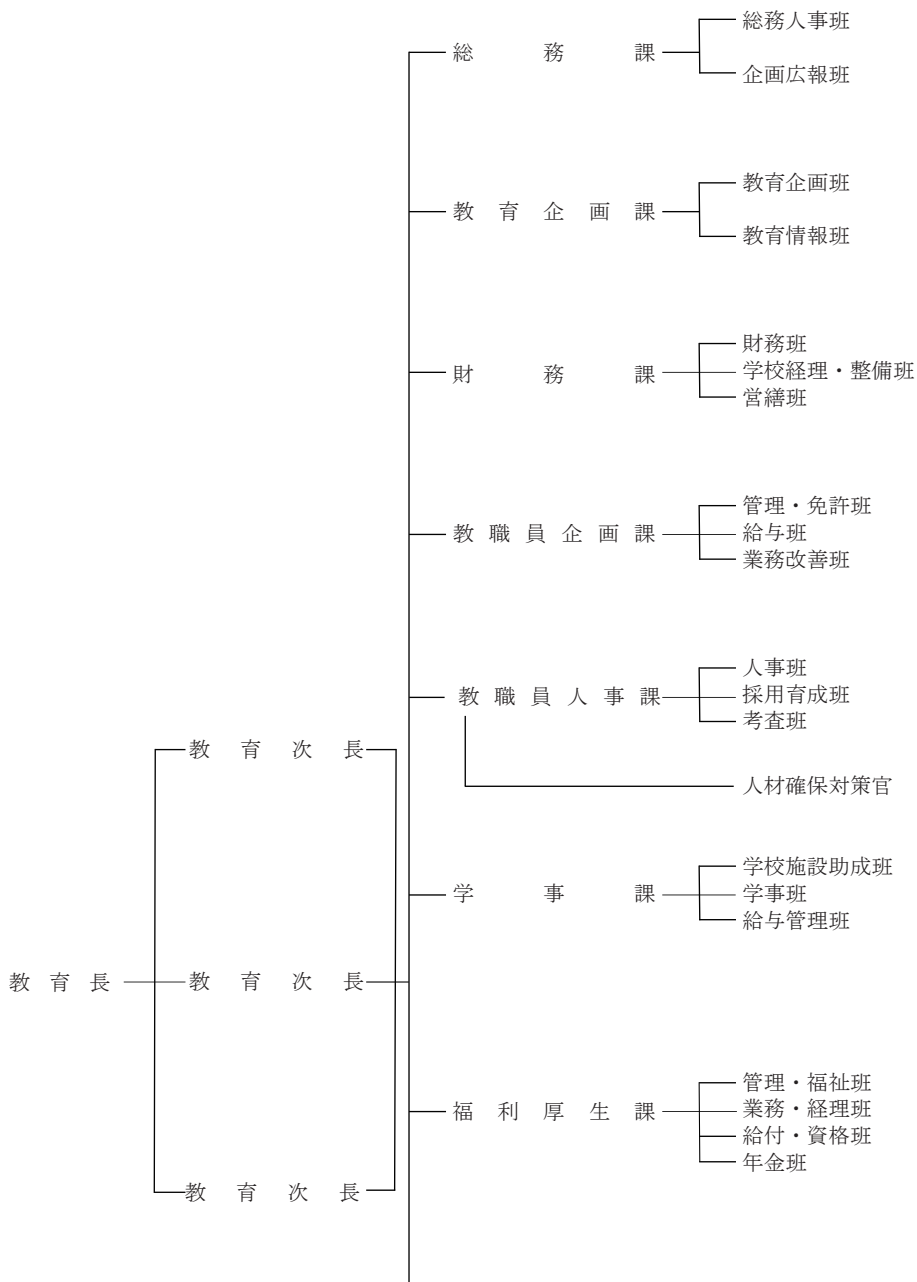

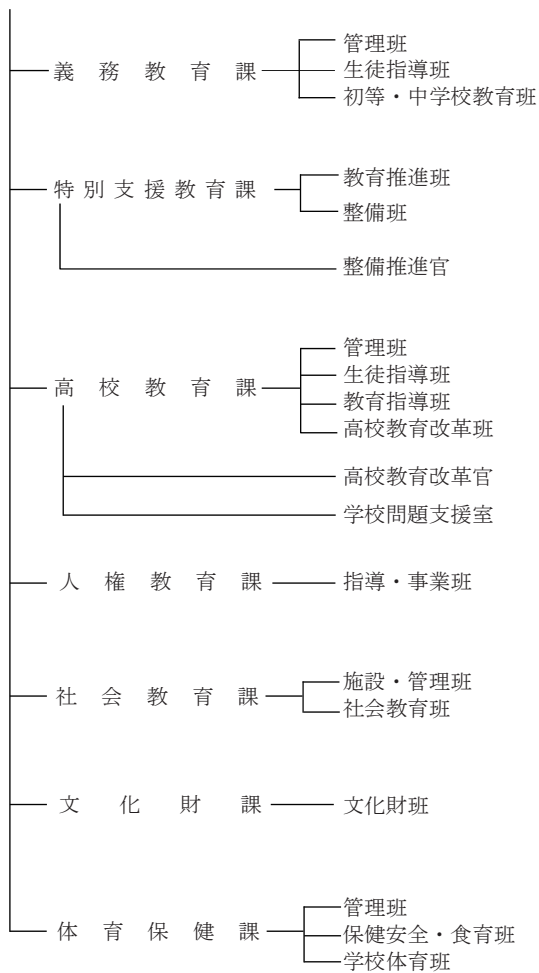

兵庫 県 教 育 委 員 会

	氏 名	職 業
教 育 長	藤 原 俊 平	—
教育長職務代理者	牧 村 実	会 社 役 員
教育長職務代理者	空 地 顕 一	医 師
教育長職務代理者	横 山 由 紀 子	大 学 教 授
教育長職務代理者	並 河 寿 美	声 楽 家
教育長職務代理者	井 上 真 二	団 体 役 員

兵庫 県 教 育 委 員 会 事 務 局 主 要 職 員

職 名	氏 名
教 育 長	藤 原 俊 平
教 育 次 長	唐 津 肇
教 育 次 長	稲 次 一 彦
教 育 次 長	村 田 か お り
総 務 課 長	橋 本 友 生
教 育 企 画 課 長	山 村 満 理 子
財 務 課 長	近 藤 巧
教 職 員 企 画 課 長	藤 原 博 文
教 職 員 人 事 課 長	大 迎 規 宏
教 職 員 人 事 課 官	吉 山 雄 二
人 材 確 保 対 策	
学 事 課 長	松 本 尚 久
福 利 厚 生 課 長	入 江 か ほ り
義 務 教 育 課 長	大 久 保 拓 哉
特 別 支 援 教 育 課 長	近 都 勝 豊
特 別 支 援 教 育 課 官	奥 見 啓 友
整 備 推 進	
高 校 教 育 課 長	新 谷 浩 一
高 校 教 育 課 官	倉 橋 良 太
高 校 教 育 改 革	
人 権 教 育 課 長	阿 部 浩 士
社 会 教 育 課 長	兼 本 浩 孝
文 化 財 課 長	柏 原 正 民
体 育 保 健 課 長	内 藤 敦 志

教育事務所・市町村教育委員会所在地

教育委員会名 (教育局名)	教育長名 (局長名)	所在地	☎
神戸市	長田 淳	神戸市中央区東川崎町1丁目3-3神戸ハーバランド`セント`ビル`ハ`バ``セント`4階	650-8570
阪神教育事務所	木山正規	西宮市樫塚町2-28	662-0854
尼崎市	白畑 優	尼崎市三反田町1-1-1	661-0024
西宮市	重松司郎	西宮市六湛寺町3-1	662-8567
芦屋市	福岡憲助	芦屋市精道町7-6	659-8501
伊丹市	木下 誠	伊丹市千僧1-1	664-8503
宝塚市	五十嵐 孝	宝塚市東洋町1-1	665-8665
川西市	石田 剛	川西市中央町12-1	666-8501
三田市	鹿嶽昌功	三田市三輪2-1-1	669-1595
猪名川町	中西正治	川辺郡猪名川町上野字北畑11-1	666-0292
播磨東教育事務所	杉谷康志	加古川市加古川町寺家町天神木97-1	675-8566
明石市	北條英幸	明石市中崎1-5-1	673-8686
加古川市	小南克己	加古川市加古川町北在家2000	675-8501
高砂市	衣笠好一	高砂市荒井町千鳥1-1-1	676-8501
稲美町	北谷錦也	加古郡稲美町国岡1-1	675-1115
播磨町	平郡秀幸	加古郡播磨町東本荘1-5-30	675-0182
西脇市	笹倉邦好	西脇市西脇771-7	677-0015
三木市	大北由美	三木市上の丸町10-30	673-0492
小野市	橋本浩明	小野市中島町531	675-1380
加西市	民輪めぐみ	加西市北条町横尾1000	675-2395
加東市	藤原哲史	加東市社50	673-1493
多可町	越川昌信	多可郡多可町中区中村町123	679-1192
播磨西教育事務所	吉田克也	姫路市北条1-98	670-0947
姫路市	西田耕太郎	姫路市安田4-1	670-8501
相生市	浅井昌平	相生市旭1-3-18	678-0031
たつの市	横山一郎	たつの市龍野町富永1005-1	679-4192
赤穂市	尾上慶昌	赤穂市加里屋81	678-0292
宍粟市	中田直人	宍粟市山崎町中広瀬133-6	671-2593
神河町	入江多喜夫	神崎郡神河町寺前64	679-3116
市川町	山下茂樹	神崎郡市川町小畑848	679-2318
福崎町	高橋 涉	神崎郡福崎町南田原3116-1	679-2280
太子町	糸井香代子	揖保郡太子町鯉280-1	671-1592
上郡町	笹井茂行	赤穂郡上郡町大持278	678-1292
佐用町	浅野博之	佐用郡佐用町佐用2611-1	679-5301
播磨高原広域事務組合	横山一郎	赤穂郡上郡町光都3-5-1	
但馬教育事務所	神戸 剛	豊岡市幸町7-11	668-0025
豊岡市	嶋 公治	豊岡市中央町2-4	668-8666
養父市	米田規子	養父市広谷250-1	667-0198
朝来市	千歳 誠一郎	朝来市和田山町東谷213-1	669-5292
香美町	前田 毅	美方郡香美町岡区村岡390-1	667-1392

新 温 泉 町	西村松代	美方郡新温泉町浜坂2673-1	669-6792
丹波教育事務所	吉田澄恵	丹波篠山市郡家451-2	669-2341
丹波篠山市	丹後政俊	丹波篠山市北新町41	669-2397
丹波市	片山則昭	丹波市山南町谷川11110	669-3198
丹波少年自然の家事務組合	片山則昭	丹波市青垣町西芦田イケ2032-2	669-3803
淡路教育事務所	東 弘美	洲本市塩屋2-4-5	656-0021
洲本市	本條滋人	洲本市本町3-4-10	656-8686
南あわじ市	浅井伸行	南あわじ市善光寺22-1	656-0492
淡路市	山本哲也	淡路市生徳新島8	656-2292
南あわじ市・洲本市小中学校組	浅井伸行	南あわじ市善光寺22-1	656-0393

市町村教育委員会数

	教育事務所	市	特別区	町	村	町村共同設置	学校組合等	計
兵庫県	6	29		12			3	44

(指定都市を含む。)

教育機関所在地

所管施設名	所在地	☎
県立 特別支援教育センター	加東市山国 2006-107	673-1421
県立南但馬自然学校	朝来市山東町迫間字原 189	669-5134
県立但馬やまびこの郷	朝来市山東町森字向山 3045-101	669-5135
県立教育研修所	加東市山国 2006-107	673-1421
県立美術館	神戸市中央区脇浜海岸通 1-1-1	651-0073
県立図書館	明石市明石公園 1-27	673-8533
県立歴史博物館	姫路市本町 68	670-0012
県立人と自然の博物館	三田市弥生が丘 6	669-1546
県立コウノトリの郷公園	豊岡市祥雲寺字ニヶ谷 128	668-0814
県立考古博物館	加古郡播磨町大中 1-1-1	675-0142

学校数、在園者・児童・生徒数（公立）

区分	幼稚園	幼保連携型 認定こども園	小学校	中学校	義務教 育学校	高等学校	中等教 育学校	特別支 援学校
本校数	224	91	722	326	8	153	1	46
分校数	1	0	1	4				1
合計	225	91	723	330	8	153	1	47
人数	8,563	7,030	266,671	128,260	4,020	93,026	464	6,242

奈良県



奈良県



奈良県教育委員会

奈良市登大路町 30 番地 ☎630-8502 ☎奈良[0742] (22) 1101(代)
 夜間[0742] (22) 1001(代)
 直通ダイヤルイン[0742] (27) 各係直通
 F A X [0742] (27) 2985 (企画管理室)
 E-mail kenkyoui@office.pref.nara.lg.jp (企画管理室)
 ホームページ <http://www.pref.nara.jp/1691.htm>

奈良県

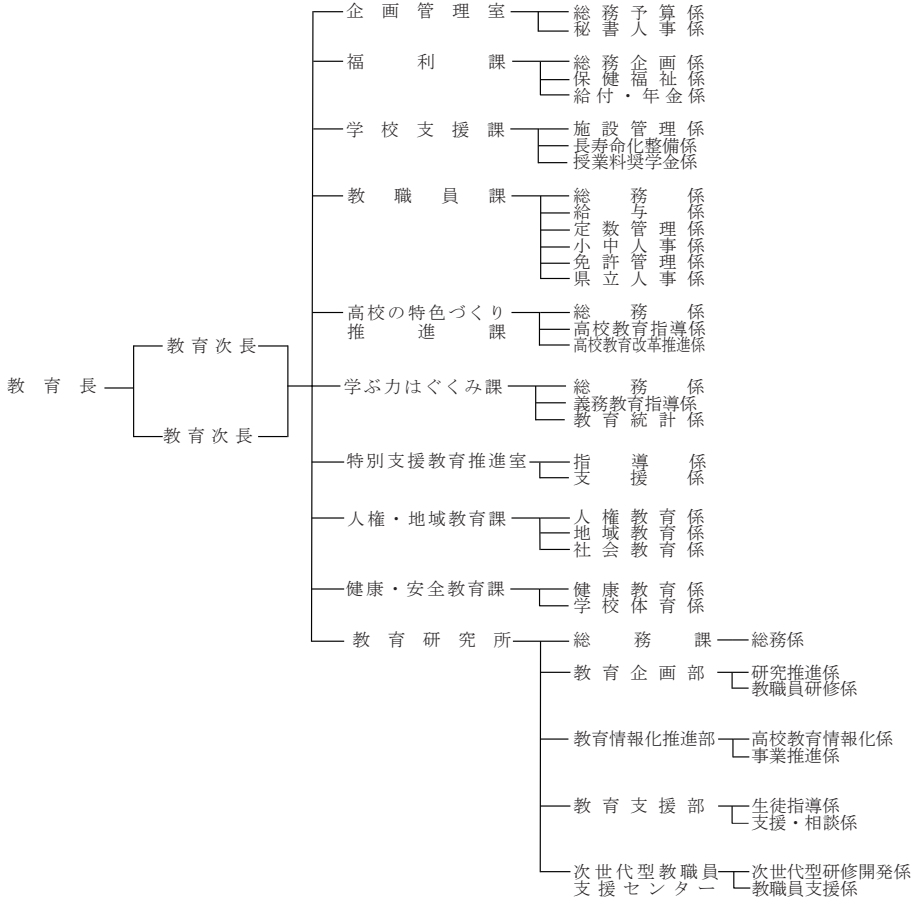

奈良県教育委員会

	氏名	職業
教育長	吉田 育弘	———
職務代理者	伊藤 忠通	元 大 学 学 長
委員	上野 周真	学 校 法 人 常 任 理 事
委員	田中 郁子	会 社 取 締 役 会 長
委員	伊藤 美奈子	大 学 教 授
委員	三住 忍	弁 護 士

奈良県教育委員会事務局主要職員

職名	氏名
教 育 長	吉 田 育 弘
教 育 次 長 (企画管理室長事務取扱)	上 島 和 章
教 育 次 長	山 内 祐 司
教 育 研 究 所 長	栢 木 正 樹
福 利 課 長	嶋 田 義 明
学 校 支 援 課 長	喜 夢 仲 正 博
教 職 員 課 長	東 村 耕 作
高校の特色づくり推進課長	大 橋 淳
学ぶ力はぐくみ課長	熊 谷 啓 子
特別支援教育推進室長	岡 田 恭 子
人権・地域教育課長	辻 智 子
健康・安全教育課長	新 子 泰 夫

教育事務所・市町村教育委員会所在地

教 育 委 員 会 名 (教 育 局 名)	教育長名 (局長名)	所在地	☎
奈 良 市	北谷 雅人	奈良市二条大路南1-1-1	630-8580
大 和 高 田 市	梶木 義敏	大和高田市大中98-4	635-8511
大 和 郡 山 市	谷垣 康	大和郡山市北郡山町248-4	639-1198
天 理 市	伊勢 和彦	天理市川原城町605	632-8555
橿 原 市	吉田 徳弘	橿原市小房町11-5かしはら万葉ホール内	634-0075
桜 井 市	上田 陽一	桜井市大字粟殿432-1	633-8585
五 條 市	井上 惠充	五條市岡口1-3-1	637-8501
御 所 市	春田 晋司	御所市1-3	639-2298
生 駒 市	原井 葉子	生駒市東新町8-38	630-0288
香 芝 市	小西 友吉	香芝市本町1397	639-0292
葛 城 市	椿本 剛也	葛城市長尾85	639-2197
宇 陀 市	田淵 泰央	宇陀市榛原下井足17-3	633-0292
山 添 村	池住 寿弘	山辺郡山添村大字大西151	630-2344
平 群 町	岡 弘明	生駒郡平群町吉新1-1-1	636-8585
三 郷 町	大西 孝浩	生駒郡三郷町勢野西1-2-2	636-0812
斑 鳩 町	山本 雅章	生駒郡斑鳩町法隆寺西3-7-12	636-0198

安	堵	町	辰己 秀雄	生駒郡安堵町大字東安堵958	639-1095
川	西	町	橋本 宗和	磯城郡川西町大字結崎32-1	636-0202
三	宅	町	大泉 志保	磯城郡三宅町大字伴堂689	636-0213
田	原	本町	山田 忠志	磯城郡田原本町890-1	636-0392
川	西	三宅	橋本 宗和	川西町大字結崎32-1	636-0202
曾	爾	村	尾上 清男	曾爾村大字長野62	633-1214
御	杖	村	鈴木 泰弘	御杖村大字菅野368	633-1302
曾	爾	御杖	尾上 清男	御杖村大字菅野370	633-1302
高	取	町	安田 光治	高取町大字観覚寺1023高取町パルホール内	635-0154
明	日	香村	田中 祐二	明日香村大字橋21	634-0142
上	牧	町	松浦 教雄	上牧町大字上牧3350	639-0293
王	寺	町	中野 衛	王寺町王寺2-1-18やわらぎ会館2F	636-0002
広	陵	町	植村 佳央	広陵町大字南郷583-1	635-8515
河	合	町	清原 正泰	河合町池部1-1-1	636-8501
吉	野	町	土居 正明	吉野町大字上市133	639-3111
大	淀	町	廣見 敦志	大淀町檜垣本2090	638-0812
下	市	町	上東 祥浩	下市町大字下市3071	638-0041
黒	滝	村	遠山 みさを	黒滝村大字堂原157	638-0243
天	川	村	大西 孝則	天川村大字沢谷60	638-0392
野	迫	川村	池口 三千夫	野迫川村大字北股84	648-0392
十	津	川村	中井 基雄	十津川村大字小原225-1	637-1333
下	北	山村	森岡 和久	下北山村大字寺垣内983	639-3803
上	北	山村	中垣内 壽美	上北山村大字河合107	639-3701
川	上	村	弓場 盛正	川上村大字迫1374番地の2	639-3553
東	吉	野村	橋本 眞一	東吉野村大字小川99	633-2492

市町村教育委員会数

	教育事務所	市	特別区	町	村	町村共同設置	学校組合等	計
奈良県		12		15	12		2	41

(指定都市を含む。)

教育機関所在地

所管施設名	所在地	☎
高等学校総合寄宿舎 畷傍寮	橿原市御坊町2	634-0062
高等学校総合寄宿舎 かぐやま寮	橿原市栄和町32-1	634-0046
同和問題関係 史料センター	奈良市大安寺1-23-1	630-8133
社会教育センター	磯城郡田原本町秦庄22-1	630-8502

学校数、在園者・児童・生徒数（公立）

区分	幼稚園	幼保連携型認定 こども園	小学校	中学校	義務教育学校	高等学校	中等教育学校	特別支援学校
学校数	93	44	180	95	8	36(※)	0	10
人数	3,824	4,018	59,240	29,142	2,483	21,782	0	1,538

※本校35校、分校1校

和歌山県



紀北教育事務所

紀南教育事務所

和歌山県



和歌山県教育委員会

和歌山市小松原通 1-1 ☎640-8585
 直通ダイヤルイン☎[073](441)-内線番号
 (代)[073](432)4111
 教育行政相談窓口[073](424)5633
 E-mail e5001001@pref.wakayama.lg.jp
 ホームページ <https://www.pref.wakayama.lg.jp/prefg/500000/>

和歌山県

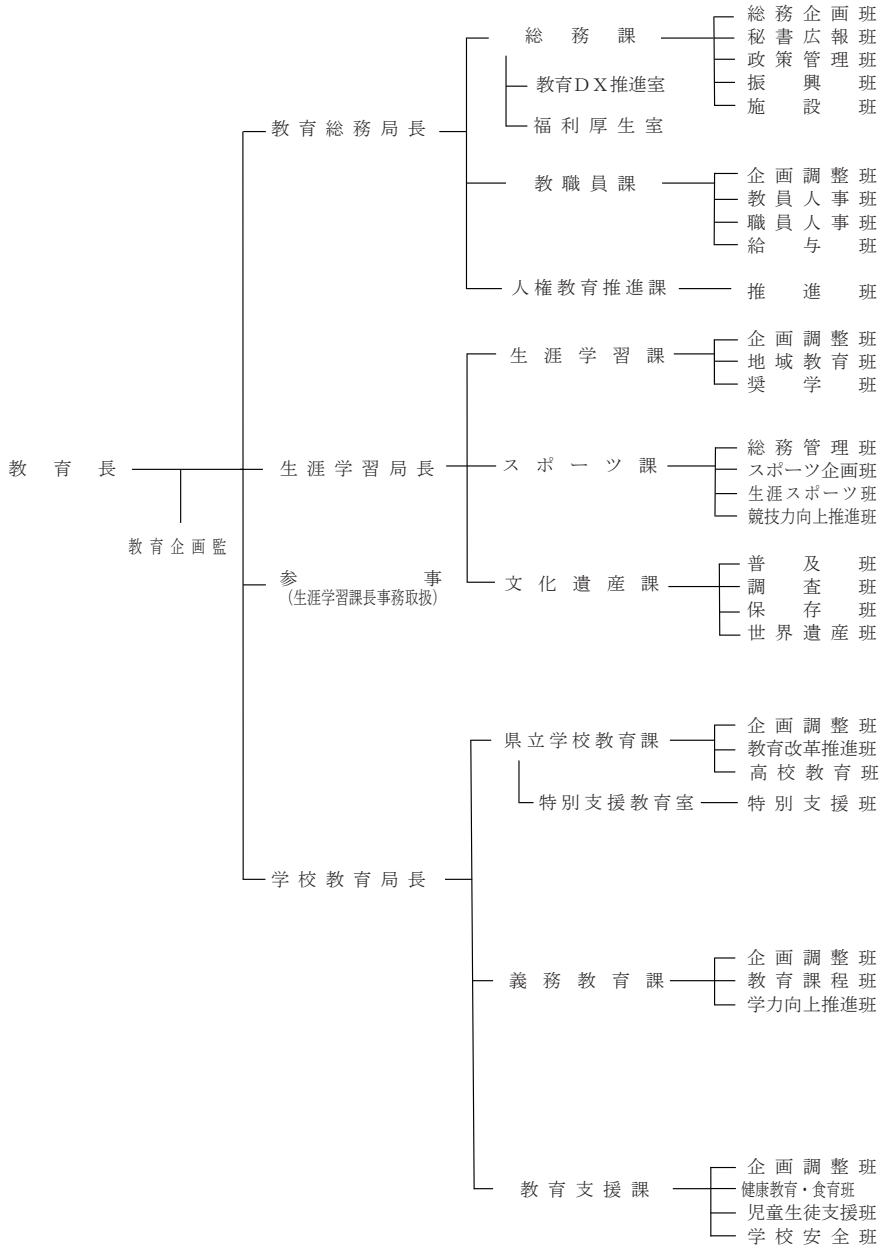

和歌山県教育委員会

	氏名	職業
教 育 長	宮 崎 泉	——
委 員 (教育長職務代理者)	田 中 和 子	特定非営利活動法人理事
委 員	奥 山 沢 美	一般社団法人理事長
委 員	大 谷 春 雄	株式会社代表取締役
委 員	原 田 晋 平	株式会社代表取締役
委 員	柳 川 敏 彦	社会福祉法人院長

和歌山県教育委員会事務局主要職員

職名	氏名
教 育 長	宮 崎 泉
教 育 企 画 監	清 水 博 行
教 育 総 務 局 長	中 嶋 宏
生 涯 学 習 局 長	栗 生 好 人
学 校 教 育 局 長	鍋 田 泰 延
参 事 (生涯学習課長事務取扱)	木 地 尾 整
総 務 課 長	藤 戸 一 好
総 務 課 教 育 D X 推 進 室 長	榊 建 二
総 務 課 福 利 厚 生 室 長	岩 橋 計 幸
教 職 員 課 長	吉 田 雅 彦
人 権 教 育 推 進 課 長	坂 口 雅 紀
ス ポ ー ツ 課 長	田 伏 利 久
文 化 遺 産 課 長	垣 本 和 男
県 立 学 校 教 育 課 長	下 村 史 郎
県立学校教育課特別支援教育室長	津 村 孝 幸
義 務 教 育 課 長	大 堀 和 美
教 育 支 援 課 長	川 口 勝 也

教育事務所・市町村教育委員会所在地

教 育 委 員 会 名 (教 育 局 名)	教育長名 (局長名)	所在地	☎
和 歌 山 市	阿形 博司	和歌山市七番丁23	640-8511
橋 本 市	今田 実	橋本市東家1-1-1	648-8585
か つ ら ぎ 町	池田 八主雄	伊都郡かつらぎ町丁ノ町2160	649-7192
九 度 山 町	辻 正雄	〃 九度山町九度山1190	648-0198
高 野 町	西岡 敬	〃 高野町高野山486	648-0211
紀 の 川 市	貴志 康弘	紀の川市西大井338	649-6492
岩 出 市	湯川 佳彦	岩出市西野209	649-6292
海 南 市	西原 孝幸	海南市下津町丸田217-1	649-0121
紀 美 野 町	東中 啓吉	海草郡紀美野町動木287	640-1192
有 田 市	前田 悦雄	有田市箕島50	649-0392
湯 浅 町	垣内 淳	有田郡湯浅町青木668-1	643-0002

広	川	町	池田 尚弘	〃 広川町広1500	643-0071		
有	田	川	町	片嶋 博	〃 有田川町中井原136-2	643-0153	
御	坊	市	弓倉 正啓	御坊市園367	644-0002		
美	浜	町	塩崎 善彦	日高郡美浜町和田1138-278	644-0044		
日	高	町	森 順	〃 日高町高家626	649-1213		
由	良	町	寒川 正美	〃 由良町里1220-1	649-1111		
印	南	町	平尾 潔司	〃 印南町印南2252-1	649-1534		
み	な	べ	町	井戸 和彦	〃 みなべ町谷口301-4	645-0026	
日	高	川	町	和佐 公生	〃 日高川町小熊2416	649-1323	
御坊市・日高川町中学校組合			和佐 公生	〃 日高川町小熊2416	649-1323		
田	辺	市	佐武 正章	田辺市高雄1-23-1	646-0028		
白	浜	町	豊田 昭裕	西牟婁郡白浜町白浜1600	649-2211		
上	富	田	町	宮内 一裕	〃 上富田町朝来758-1	649-2192	
す	さ	み	町	坂本 祐二	〃 すさみ町周参見4120-1	649-2621	
新	宮	市	速水 盛康	新宮市春日1-1	647-8555		
那	智	勝	浦	町	岡田 秀洋	東牟婁郡那智勝浦町二河75	649-5338
太	地	町	宇佐川 彰男	〃 太地町太地3077-13	649-5171		
古	座	川	町	中道 悟	〃 古座川町高池777	649-4104	
北	山	村	泉 清久	〃 北山村大沼42	647-1603		
串	本	町	潮崎 伸彦	〃 串本町サンゴ台690-5	649-3592		

市町村教育委員会数

	教育事務所	市	特別区	町	村	町村共同設置	学校組合等	計
和歌山県	2	9		20	1		1	31

(指定都市を含む。)

教育機関所在地

所管施設名	所在地	☎
紀北教育事務所	和歌山市小松原通 1-1	640-8585
紀南教育事務所	和歌山県田辺市新庄町 3353-9	646-0011
紀南教育事務所 東牟婁駐在	和歌山県新宮市緑ヶ丘 2 丁目 4-8	647-8551
和歌山県 教育センター学びの丘	和歌山県田辺市新庄町 3353-9	646-0011
和歌山県立図書館	和歌山市西高松一丁目 7-38	641-0051
和歌山県立近代美術館	和歌山市吹上一丁目 4-14	640-8137
和歌山県立博物館	和歌山市吹上一丁目 4-14	640-8137
和歌山県立 紀伊風土記の丘	和歌山市岩橋 1411	640-8301
和歌山県立自然博物館	海南市船尾 370-1	642-0001

学校数、在園者・児童・生徒数（公立）

区分	幼稚園	幼保連携型認定 こども園	小学校	中学校	高等学校	中等教育学校	特別支援学校
本校数	35	6	231	116	34		10
分校数	0	0	6	2	4		0
合計	35	6	237	118	38	0	10
人数	765	633	41,212	20,419	19,441		1,587

鳥取県

鳥取県

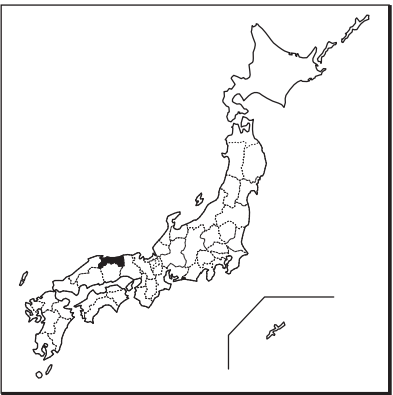
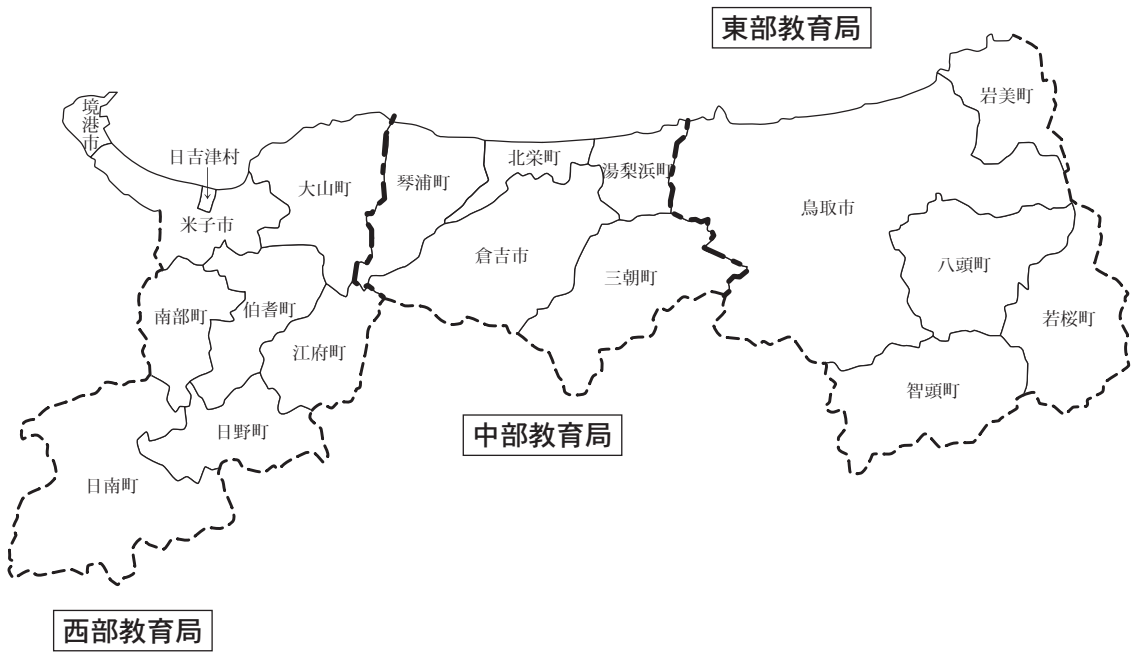

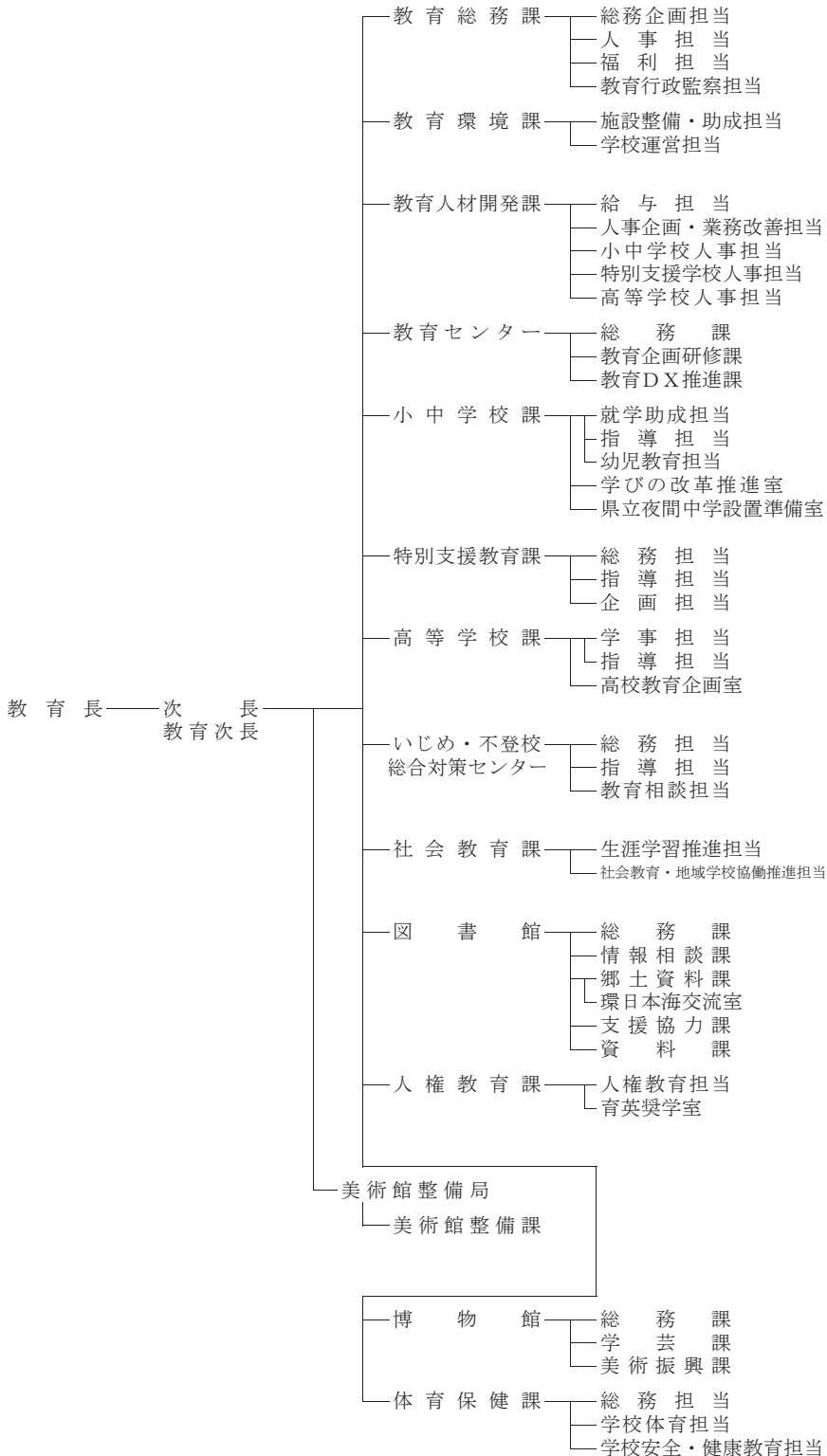

鳥 取 県 教 育 委 員 会

	氏 名	職 業
教 育 長	足 羽 英 樹	—————
教 育 長 職 務 者 代 行 者	中 島 諒 人	演 出 家
委 員	若 原 道 昭	—————
委 員	佐 伯 啓 子	教 育 相 談 員
委 員	鱈 俊 朗	医 師
委 員	森 由 美 子	会 社 役 員

鳥 取 県 教 育 委 員 会 事 務 局 主 要 職 員

職 名	氏 名
美 術 館 整 備 局 長	梅 田 雅 彦
次 長	林 憲 彰
教 育 次 長	長 谷 川 隆
参 事 監 兼 小 中 学 校 課 長 兼 学 び の 改 革 推 進 室 長	下 田 智 美
参 事 監 兼 高 等 学 校 課 長	井 上 祐 一 郎
教 育 総 務 課 長	谷 口 康 彦
教 育 総 務 課 参 事	松 尾 聡
教 育 総 務 課 参 事	葉 狩 理 子
教 育 環 境 課 長	河 崎 秀 幸
教 育 人 材 開 発 課 長	長 尾 芳 春
教 育 人 材 開 発 課 主 査	亀 井 修 平
教 育 セ ン タ ー 所 長	横 山 順 一
小 中 学 校 課 長	山 口 京 子
小 県 立 夜 間 中 学 設 置 準 備 室 長	小 谷 智 子
特 別 支 援 教 育 課 長	福 本 哲 也
高 等 学 校 課 長	
高 校 教 育 企 画 室 長	
い じ め ・ 不 登 校 総 合 対 策 セ ン タ ー 所 長	定 常 博 文
社 会 教 育 課 長	西 尾 麻 都 子
図 書 館 長	小 林 隆 志
人 権 教 育 課 長	土 山 和 俊
人 権 教 育 課 参 事	前 田 透
美 術 館 整 備 局 次 長 兼 美 術 館 整 備 課 長	住 友 正 人
美 術 館 整 備 局 美 術 振 興 監	尾 崎 信 一 郎
博 物 館 長	漆 原 芳 彦
体 育 保 健 課 長	山 本 雅 丈

鳥 取 県

教育事務所・市町村教育委員会所在地

教育委員会名 (教育局名)	教育長名 (局長名)	所在地	☎
東 部 教 育 局	徳高 雄一郎	鳥取市立川町6-176	680-0061
中 部 教 育 局	中田 寛	倉吉市東巖城町2	682-0802
西 部 教 育 局	隠樹 佐与志	米子市靴町1-160	683-0054
鳥 取 市	尾室 高志	鳥取市幸町71番地	680-8571
米 子 市	浦林 実	米子市錦町1-139-3	683-0811
倉 吉 市	小椋 博幸	倉吉市東町435-1	682-8611
境 港 市	山本 淳一	境港市上道町3000	684-8501
岩 美 町	大西 泰博	岩美郡岩美町浦富675-1	681-8501
若 桜 町	盛田 恭司	八頭郡若桜町若桜757	680-0701
智 頭 町	田中 靖	八頭郡智頭町智頭2072-1	689-1402
八 頭 町	藪田 邦彦	八頭郡八頭町北山63-1	680-0601
三 朝 町	西田 寛司	東伯郡三朝町大瀬999-2	682-0195
湯 梨 浜 町	山田 直樹	東伯郡湯梨浜町久留19-1	682-0723
琴 浦 町	河原 裕司	東伯郡琴浦町徳万266-5	689-2303
北 栄 町	笠見 隆志	東伯郡北栄町由良宿423-1	689-2292
日 吉 津 村	井田 博之	西伯郡日吉津村日吉津872-15	689-3553
大 山 町	鷺見 寛幸	西伯郡大山町御来屋263-1	689-3211
南 部 町	福田 範史	西伯郡南部町天萬558	683-0201
伯 耆 町	箕浦 昭彦	西伯郡伯耆町溝口647	689-4292
日 南 町	青戸 晶彦	日野郡日南町霞800	689-5292
日 野 町	生田 求	日野郡日野町根雨101	689-4503
江 府 町	富田 敦司	日野郡江府町江尾1944-2	689-4401
米子市・日吉津村中学校組合	浦林 実	米子市東町161-2	683-8686

教育機関所在地

所管施設名	所在地	☎
鳥取県教育センター	鳥取市湖山町北 5-201	680-0941
鳥取県立図書館	鳥取市尚徳町 101	680-0017
鳥取県立博物館	鳥取市東町 2-124	680-0011
鳥取県立 船上山少年自然の家	東伯郡琴浦町山川 807-2	689-2525
鳥取県立大山青年の家	西伯郡大山町赤松明間原 312-1	689-3319

市町村教育委員会数

	教育事務所	市	特別区	町	村	町村共同設置	学校組合等	計
鳥取県	3	4		14	1		1	20

(指定都市を含む。)

学校数、在園者・児童・生徒数（公立）

区分	幼稚園	幼保連携型 認定こども園	小学校	中学校	義務教育 学校	高等 学校	中等教育 学校	特別支援 学校
学校数	3	17	113	52 (本校 50、 分校 2)	6	24		9 (本校 8、 分校 1)
人数	120	1,459	26,847	13,138	977	10,103		724

島根県

隠岐教育事務所

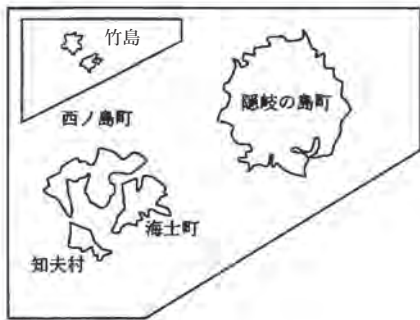

出雲教育事務所

松江教育事務所



浜田教育事務所

益田教育事務所

島根県



島根県教育委員会

松江市殿町1 ☎690-8502

☎松江[0852]-直通番号、(22)5403 (総務課) F A X [0852] (22)5400(総務課)

E-mail kyousou@pref.shimane.lg.jp

ホームページ <https://www.pref.shimane.lg.jp/kyoikuiinkai/>

島根県

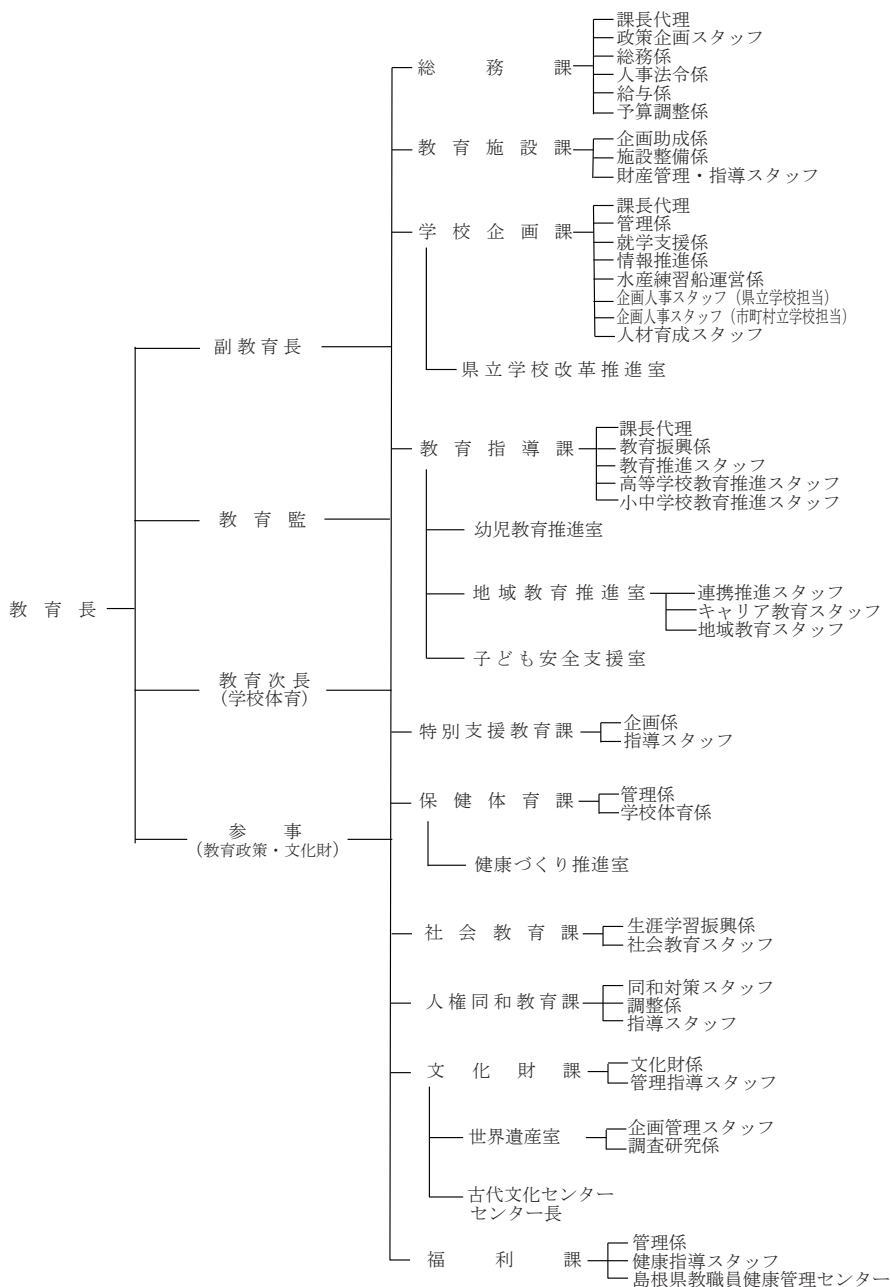

島根県教育委員会

	氏名	職業
教育長	野津建二	—
委員(教育長職務代理者)	池田真理香	社会福祉法人理事長
委員	朋澤公香	社会福祉法人所長
委員	河上史子	NPO 法人事務局長
委員	原田雅史	元特別支援学校校長
委員	生越洋子	会社役員

島根県教育委員会事務局主要職員

職名	氏名
教育長	野津建二
副教育長	高宮正明
教育監	柿本章
教育次長(学校体育)	中澤信善
参事(教育政策・文化財)	森山悦子
管理監	中村和磨
総務課長	今岡重之
教育施設課長	幸村仁裕
学校企画課長	岡田健裕
教育指導課長	小林努
特別支援教育課長	八束政義
保健体育課長	徳永恵美
社会教育課長	土江素子
人権同和教育課長	山崎秀雄
文化財課長	村上かおる
福利課長	舟木勝宏

教育事務所・市町村教育委員会所在地

教育委員会名 (教育局名)	教育長名 (局長名)	所在地	☎
松江教育事務所	川上 諭	松江市東津田町1741-1	690-0011
	藤原亮彦	松江市末次町86	690-8540
	秦 誠司	安来市広瀬町広瀬703	692-0404
出雲教育事務所	三原久義	出雲市大津町1139	693-8511
	杉谷 学	出雲市今市町70	693-8530
	景山 明	雲南市木次町里方521-1	699-1392
	松田武彦	仁多郡奥出雲町横田1037	699-1832
飯南町	大谷哲也	飯石郡飯南町下赤名880	690-3513
浜田教育事務所	堀 康弘	浜田市片庭町254	697-0041
	岡田泰宏	浜田市殿町1	697-8501
	武田祐子	大田市大田町大田口1111	694-0064
	田中利徳	江津市江津町1525	695-8501

川 本 町	宇山廣繁	邑智郡川本町川本332-15	696-0001
美 郷 町	阿川俊治	邑智郡美郷町粕淵168	699-4692
邑 南 町	大橋 覚	邑智郡邑南町淀原153-1	696-0317
益 田 教 育 事 務 所	瀬戸 洋	益田市昭和町13-1	698-0007
益 田 市	高市和則	益田市常盤町1-1	698-8650
津 和 野 町	岩本要二	鹿足郡津和野町後田口64-6	699-5605
吉 賀 町	中田 敦	鹿足郡吉賀町六日市648	699-5513
隠 岐 教 育 事 務 所	熊本直宏	隠岐郡隠岐の島町港町塩口24	685-8601
海 士 町	平木千秋	隠岐郡海士町海士1490	684-0403
西 ノ 島 町	澤 純子	隠岐郡西ノ島町浦郷544-38	684-0211
知 夫 村	渡部真也	隠岐郡知夫村1053-1	684-0102
隠 岐 の 島 町	野津浩一	隠岐郡隠岐の島町今津346-2	685-0022

市町村教育委員会数

	教育事務所	市	特別区	町	村	町村共同設置	学校組合等	計
島根県	5	8		10	1			19

(指定都市を含む。)

教育機関所在地

所管施設名	所在地	☎
島根県教育センター	松江市内中原町 255-1	690-0873
島根県教育センター 浜田教育センター	浜田市長沢町 1550-1	697-0023
島根県立東部 社会教育研修センター	出雲市小境町 1991-2	691-0074
島根県立西部 社会教育研修センター	浜田市野原町 1826-1	697-0016
島根県立図書館	松江市内中原町 52	690-0873
島根県立青少年の家	出雲市小境町 1991-2	691-0074
島根県立少年自然の家	江津市松川町太田 610	695-0007
島根県立古代出雲 歴史博物館	出雲市大社町杵築東 99-4	699-0701
島根県立八雲立つ 風土記の丘	松江市大庭町 456	690-0033
島根県立古墳の丘 古曾志公園	松江市古曾志町 562-1	690-0151

学校数、在園者・児童・生徒数（公立）

区分	幼稚園	幼児建機認定こども園	小学校	中学校	義務教育学校	高等学校	中等教育学校	特別支援学校
本校数	66	2	194	90	2	36	0	12
分校数	0	0	2	2	0	1	0	6
合計	66	2	196	92	2	37	0	12
人数	1,732	174	32,450	16,363	968	14,843	0	982

岡山県

津山教育事務所



岡山教育事務所

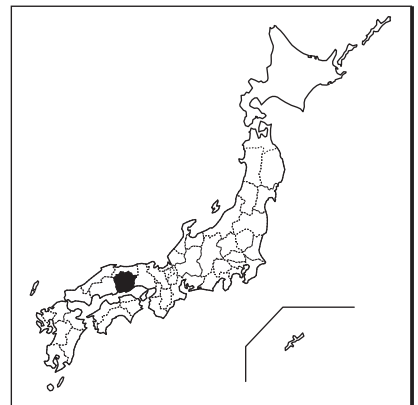

岡山県

岡山県教育委員会

岡山市北区内山下二丁目 4-6 ☎700-8570

岡山市北区内山下二丁目 5-7 丸の内会館 ☎700-8570

(保健体育課、生涯学習課、福利課)

岡山市中区小橋町一丁目 1-25 小橋町庁舎 ☎703-8293 (文化財課)

☎岡山[086]各班直通

[086] (226) 7568 (教育政策課)

F A X [086] (224) 2135 (教育政策課)

E-mail kyoiku@pref.okayama.lg.jp (教育政策課)

ホームページ <http://www.pref.okayama.jp/site/16/>

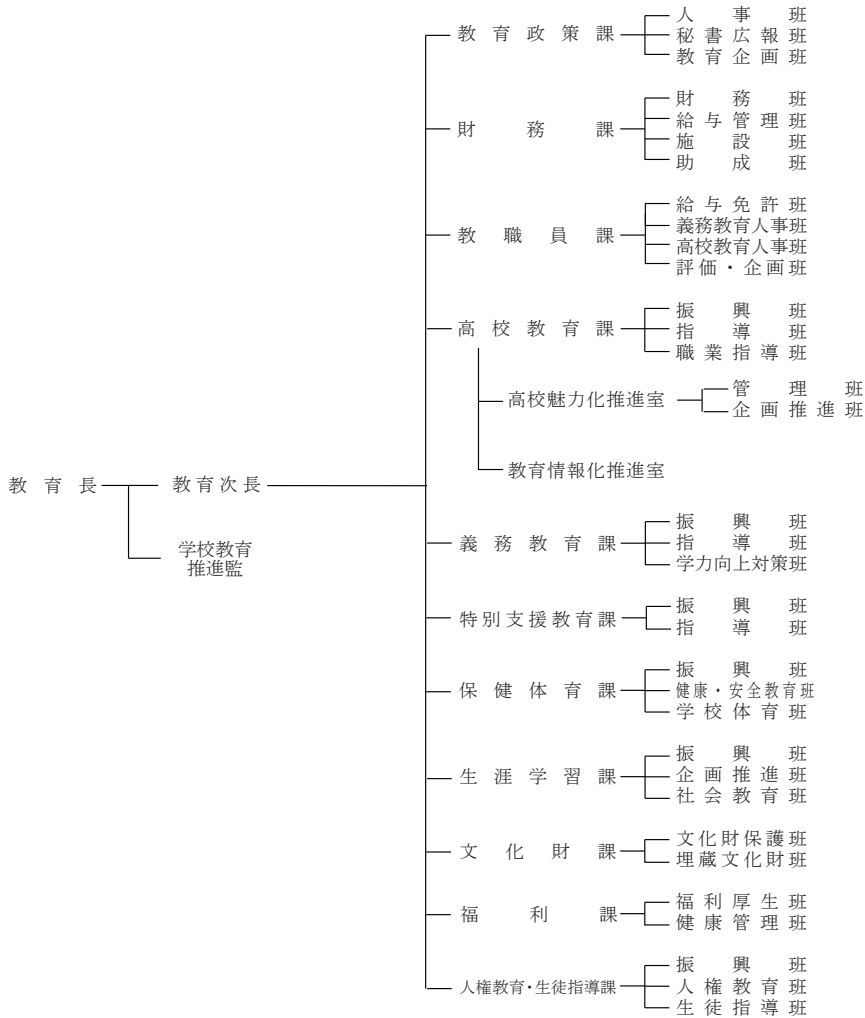

岡山県教育委員会

	氏名	職業
教育長	鍵本芳明	—
職務代理者	田野美佐	元PTA役員
職務代理者	梶谷俊介	会社役員
委員	松田欣也	会社役員
委員	上地玲子	大学准教授
委員	服部俊也	会社役員

岡山県教育委員会事務局主要職員

職名	氏名
教育長	鍵本芳明
教育次長	國重良樹
教育次長	田中秀和
学校教育推進監	中村正芳
教育政策課長	小林伸明
財務課長	朝倉尉雄
教職員課長	鈴鹿貴久
高校教育課長	鶴海尚也
高校魅力化推進室長	室貴由輝
教育情報化推進室長	宮森久彰
義務教育課長	荊田直樹
特別支援教育課長	江草大作
保健体育課長	片岡敏行
生涯学習課長	滝澤幸隆
文化財課長	浜原浩司
福利課長	有田純子
人権教育・生徒指導課長	横山智康

教育事務所・市町村教育委員会所在地

教育委員会名 (教育局名)	教育長名 (局長名)	所在地	☎
岡山市	菅野和良	岡山市北区大供1-1-1	700-8544
倉敷市	仁科康	倉敷市西中新田640	710-8565
津山市	有本明彦	津山市山北520	708-8501
玉野市	多田一也	玉野市宇野1-27-1	706-8510
笠岡市	岡田達也	笠岡市笠岡1866-1	714-0081
井原市	伊藤祐二郎	井原市井原町311-1	715-8601
総社市	久山延司	総社市中央1-1-1	719-1192
高梁市	小田幸伸	高梁市松原通2043	716-8501
新見市	正村政則	新見市新見310-3	718-8501
備前市	松畑熙一	備前市東片上126	705-8602
瀬戸内市	東南信行	瀬戸内市牛窓町牛窓4911	701-4392
赤磐市	坪井秀樹	赤磐市下市337	709-0816

真庭市	三ツ 宗宏	真庭市久世2927-2	719-3292
美作市	福田 昌弘	美作市江見945	709-4234
浅口市	中野 留美	浅口市鴨方町鴨方2244-2	719-0243
岡山教育事務所	西林 哲郎	岡山市北区石関町2-1	700-8678
和気町	徳永 昭伸	和気郡和気町矢田305	709-0511
早島町	白神 敬祐	都窪郡早島町前鴻370-1	701-0303
里庄町	杉本 秀樹	浅口郡里庄町里見1107-2	719-0398
矢掛町	山部 英之	小田郡矢掛町矢掛3018	714-1297
吉備中央町	石井 孝典	加賀郡吉備中央町吉川4860-6	716-1241
笠岡市・矢掛町中学校組合 (笠岡市・矢掛町)	岡田 達也	笠岡市笠岡1866-1	714-0081
津山教育事務所	神田 智弘	津山市田町31	708-8510
新庄村	石倉 須美江	真庭郡新庄村2008-1	717-0201
鏡野町	武本 吉正	苫田郡鏡野町竹田660	708-0324
勝央町	神田 寿則	勝田郡勝央町勝間田200-1	709-4316
奈義町	和田 潤司	勝田郡奈義町豊沢327-1	708-1323
西粟倉村	関 正治	英田郡西粟倉村影石33-1	707-0503
久米南町	直原 徳賢	久米郡久米南町下弓削440番地	709-3614
美咲町	黒瀬 堅志	久米郡美咲町原田1735	709-3717

市町村教育委員会数

	教育事務所	市	特別区	町	村	町村共同設置	学校組合等	計
岡山県	2	15		10	2		1	28

(指定都市を含む。)

教育機関所在地

所管施設名	所在地	☎
岡山県総合教育センター	加賀郡吉備中央町吉川 7545-11	716-1241
岡山県生涯学習センター	岡山市北区伊島町 3-1-1	700-0016
岡山県立図書館	岡山市北区丸の内 2-6-30	700-0823
岡山県立博物館	岡山市北区後楽園 1-5	703-8257
岡山県 古代吉備文化財センター	岡山市北区西花尻 1325-3	701-0136

学校数、在園者・児童・生徒数（公立）

区分	幼稚園	幼保連携 型認定こ ども園	小学校	中学校	義務教育 学校	高等学校	中等教育学校	特別支援学校
学校数	168	66	366	152	2	63	1	15
分校数			4					
合計			370					
人数	5,373	7,341	92,905	46,671	501	32,294	935	2,260

広島県

北部教育事務所

西部教育事務所芸北支所

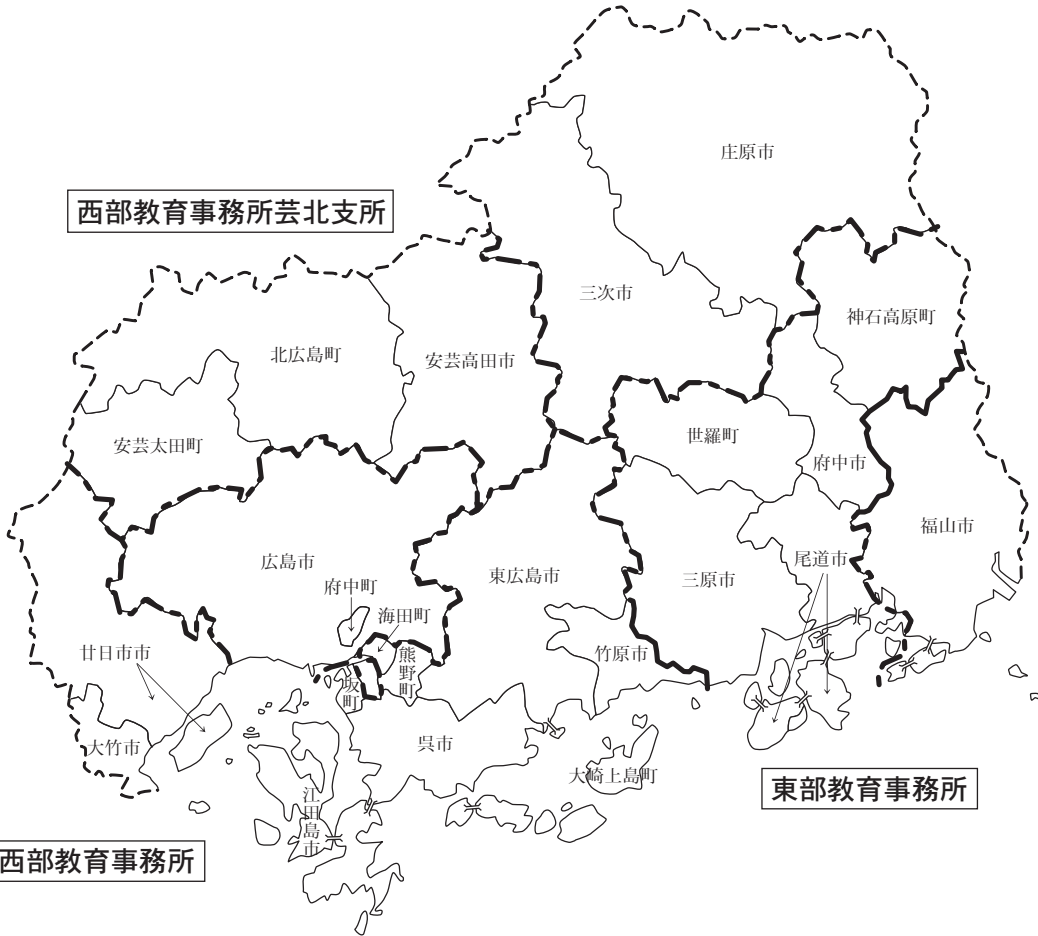

東部教育事務所

西部教育事務所

広島県



広島県教育委員会

	氏 名	職 業
教 育 長	平 川 理 恵	—
職 務 代 理 者	細 川 喜 一 郎	会 社 社 長
委 員	中 村 一 朗	会 社 社 長
委 員	志々田まなみ	国 家 公 務 員
委 員	近 藤 い ず み	弁 護 士
委 員	菅 田 雅 夫	会 社 社 長

広島県教育委員会事務局主要職員

職 名	氏 名
教 育 長	平 川 理 恵
教 育 次 長	池 田 克 輝
管 理 部 長	江 原 透
学びの革新推進部長(兼)教育センター所長	阿 部 由 貴 子
乳幼児教育・生涯学習担当部長(兼)参事	重 森 栄 理
総 務 課 長	榊 原 恒 雄
秘 書 広 報 室 長	杉 本 真 一
教 職 員 課 長	糸 崎 誠 二
職 員 給 与 室 長	松 下 大 海
施 設 課 長	川 越 み ゆ き
健 康 福 利 課 長	渡 辺 誠 一
文 化 財 課 長	倉 本 享 宏
学 校 経 営 戦 略 推 進 課 長	坂 光 秀 和
教 育 支 援 推 進 課 長	沖 本 勝 豊
高 校 入 学 者 選 抜 制 度 推 進 課 長	宮 本 昌 美
乳 幼 児 教 育 支 援 セ ン タ ー 長	今 川 浩 之
義 務 教 育 指 導 課 長	桑 原 智 津 子
個 別 最 適 な 学 び 担 当 課 長	立 田 晃
高 校 教 育 指 導 課 長	蓮 浦 頭 達
豊 かな 心 と 身 体 育 成 課 長	小 野 裕 之
全 国 高 等 学 校 総 合 体 育 大 会 推 進 室	黒 田 康 弘
特 別 支 援 教 育 課 長	平 田 篤
生 涯 学 習 課 長	津 村 真 一 郎
	桑 原 智 津 子

広島県

教育事務所・市町村教育委員会所在地

教育委員会名 (教育局名)	教育長名 (局長名)	所在地	☎
広島市	松井勝憲	広島市中区国泰寺町1-4-21	730-8586
福山市	三好雅章	福山市東桜町3-5	720-8501
西部教育事務所	吉田 宏	呉市西中央1-3-25	737-0811
呉市	寺本有伸	呉市中央4-1-6	737-8501
竹原市	高田英弘	竹原市中央5-1-35	725-8666
大竹市	小西啓二	大竹市小方1-11-1	739-0692
東広島市	市場一也	東広島市西条栄町8-29	739-8601
廿日市市	生田徳廉	廿日市市下平良1-11-1	738-8501
江田島市	岡田 學	江田島市能美町中町4859-9	737-2397
府中町	新田憲章	安芸郡府中町本町1-10-15	735-0006
海田町	佐々木 智彦	安芸郡海田町上市4-14	736-0061
熊野町	平岡弘資	安芸郡熊野町中溝1-1-1	731-4292
坂町	枝廣泰知	安芸郡坂町平成ヶ浜1-1-1	731-4393
大崎上島町	恵良隆久	豊田郡大崎上島町中野2067-1	725-0301
西部教育事務所芸北支所	迫 浩司	広島市安佐北区可部4-6-18	731-0221
安芸高田市	永井初男	安芸高田市吉田町吉田761	731-0501
安芸太田町	二見吉康	山県郡安芸太田町加計5908-2	731-3501
北広島町	池田庄策	山県郡北広島町有田1234	731-1595
東部教育事務所	太田耕樹	尾道市古浜町26-12	722-0002
三原市	安原敏光	三原市城町1-2-1	723-0014
尾道市	宮本佳宏	尾道市久保1-15-1	722-8501
府中市	荻野雅裕	府中市元町1-5	726-0003
世羅町	早間貴之	世羅郡世羅町寺町1158-3	722-1111
神石高原町	政宗賢治	神石郡神石高原町小畠2025	720-1522
北部教育事務所	奥田米穂	三次市十日市東4-6-1	728-0013
三次市	迫田隆範	三次市十日市中2-8-1	728-8501
庄原市	牧原明人	庄原市中本町1-10-1	727-8501

市町村教育委員会数

	教育事務所	市	特別区	町	村	町村共同設置	学校組合等	計
広島県	3	14		9				23

(指定都市を含む。)

教育機関所在地

所管施設名	所在地	☎
教育センター	東広島市八本松南 1-2-1	739-0144
図書館	広島市中区千田町 3-7-47	730-0052
福山少年自然の家	福山市金江町藁江 619-2	720-0542
生涯学習センター	広島市中区千田町 3-7-47	730-0052
歴史民俗資料館	三次市小田幸町 122	729-6216
歴史博物館	福山市西町 2-4-1	720-0067

学校数、在園者・児童・生徒数（公立）

区分	幼稚園	幼保連携型 認定こども園	小学校	中学校	義務教育学校	高等学校	中等教育学校	特別支援学校
本校数	68	5	450	228	7	91	1	17
分校数			1			1		1
合計	68	5	451	228	7	92	1	18
人数	1,091	620	138,154	66,001	2,365	43,615	683	2,833

注) 幼稚園及び幼保連携型認定こども園については、

R4.5.1 現在のデータ (R5.5.1 現在数値は、7月末頃に判明予定)

山口県

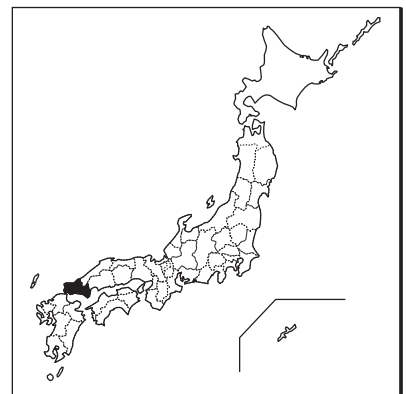
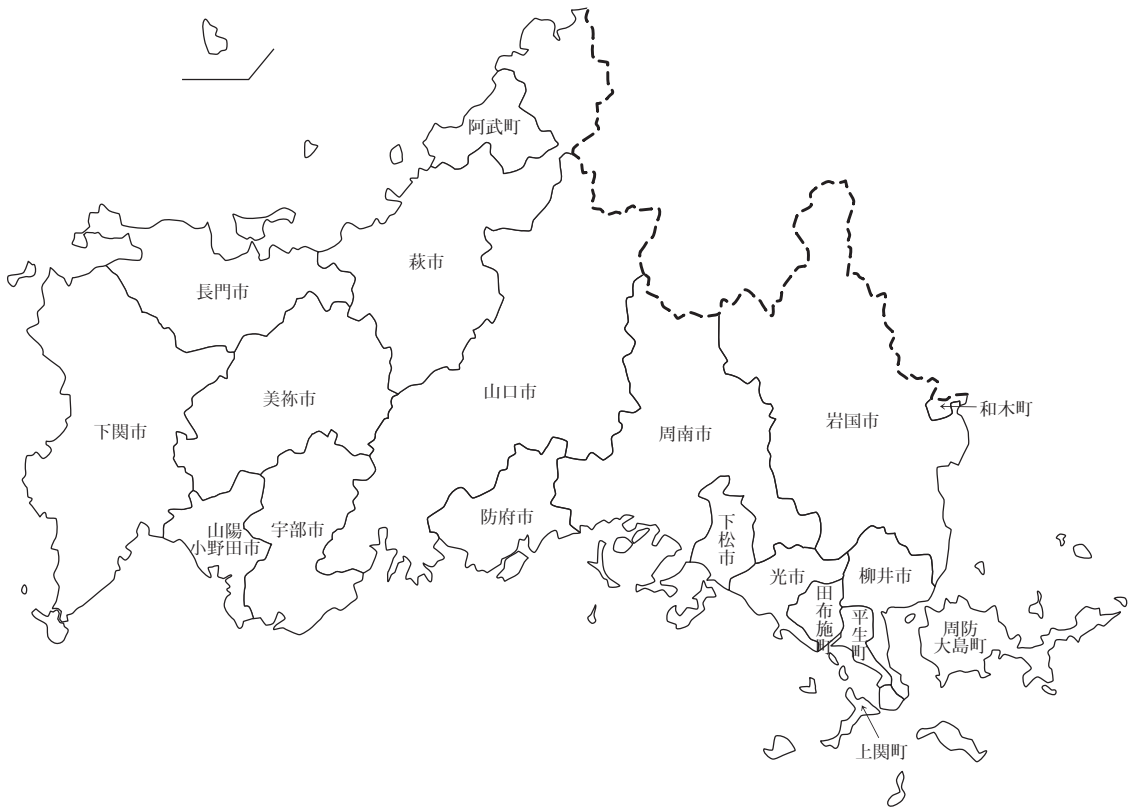

山口県

山口県教育委員会 山口市滝町1番1号 ☎753-8501 ☎山口[083](922)3111(代)
 [083](933)-(内線番号)各班直通
 E-mail a50100@pref.yamaguchi.lg.jp (教育庁教育政策課)
 ホームページ <https://www.pref.yamaguchi.lg.jp/site/kyouiku/>

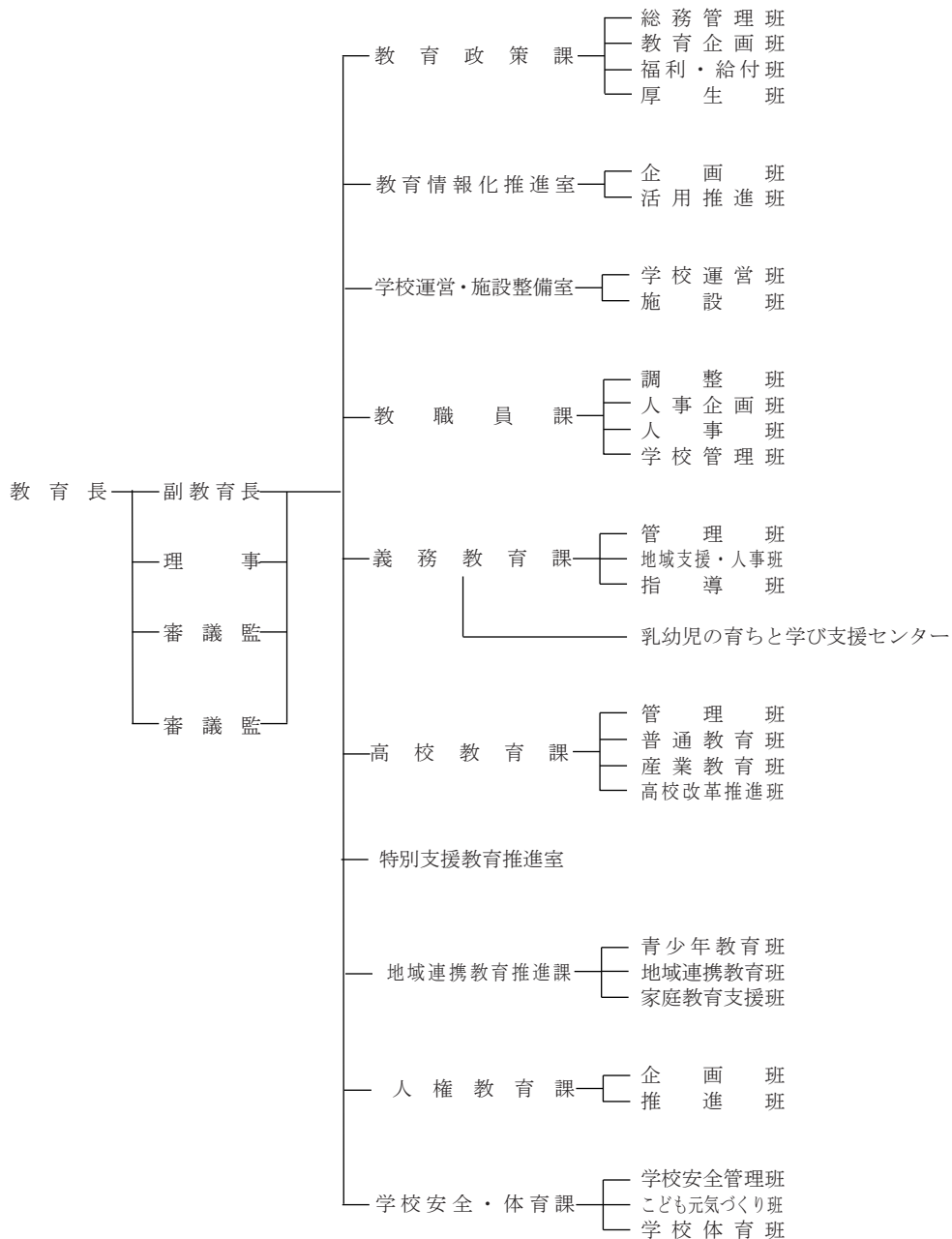

山口県教育委員会

	氏 名	職 業
教 育 長	繁 吉 健 志	—
委員(職務代理者)	佐 野 勇	会 社 役 員
委 員	小 崎 由 紀	元 P T A 会 長
委 員	顯 原 尚 吾	団 体 役 員
委 員	和 泉 研 二	大 学 教 授
委 員	木 阪 泰 之	会 社 役 員

山口県教育委員会事務局主要職員

職 名	氏 名
教 育 長	繁 吉 健 志
副 教 育 長	木 村 香 織
理 事	原 田 英 明
審 議 監	谷 元 憲 治
審 議 監	中 村 正 則
教 育 政 策 課 長	白 井 雅 晃
教育情報化推進室次長	縄 田 功
学校運営・施設整備室次長	秋 本 篤 志
教 職 員 課 長	根 山 耕 平
義 務 教 育 課 長	山 本 賢 一 朗
高 校 教 育 課 長	梅 田 憲 和
特別支援教育推進室長	岡 崎 浩 一
地域連携教育推進課長	高 木 茂 男
人 権 教 育 課 長	中 村 直 樹
学 校 安 全 ・ 体 育 課 長	大 下 康 一 郎

市町村教育委員会所在地

教 育 委 員 会 名 (教 育 局 名)	教育長名 (局長名)	所在地	☎
岩 国 市	守山敏晴	岩国市今津町1-14-51	740-8585
和 木 町	重岡良典	玖珂郡和木町和木2-1-1	740-0061
柳 井 市	西元良治	柳井市南町1丁目10-2	742-8714
周 防 大 島 町	星野朋啓	大島郡周防大島町平野269-44	742-2512
上 関 町	山方 純	熊毛郡上関町大字室津904-15	742-1403
田 布 施 町	鳥枝浩二	熊毛郡田布施町大字下田布施3440-1	742-1592
平 生 町	清時崇文	熊毛郡平生町210-1	742-1195
下 松 市	玉川良雄	下松市大手町3-3-3	744-8585
光 市	伊藤幸子	光市光井9-18-3	743-0011

周	南	市	厚東和彦	周南市岐山通1-1	745-8655
山	口	市	藤本孝治	山口市中央五丁目14番22号	753-0074
防	府	市	江山 稔	防府市寿町7-1	747-8501
宇	部	市	野口政吾	宇部市常磐町1-7-1	755-8601
美	祢	市	南 順子	美祢市大嶺町東分326-1	759-2292
山	陽	小野田	長谷川裕	山陽小野田市日の出一丁目1-1	756-8601
下	関	市	磯部芳規	下関市幡生新町1-1	751-0830
萩		市	池田廣司	萩市江向510	758-8555
長	門	市	伊藤充哉	長門市東深川1339-2	759-4192
阿	武	町	能野祐司	阿武郡阿武町奈古3078-1	759-3622

市町村教育委員会数

	教育事務所	市	特別区	町	村	町村共同設置	学校組合等	計
山口県		13		6			0	19

(指定都市を含む。)

教育機関所在地

所管施設名	所在地	☎
やまぐち総合 教育支援センター	山口市秋穂二島1062	754-0893
山口図書館	山口市後河原150-1	753-0083
山口博物館	山口市春日町8-2	753-0073
文書館	山口市後河原150-1	753-0083

学校数、在園者・児童・生徒数（公立）

区分	幼稚園	幼保連携型認定こども園	小学校	中学校	高等学校	中等教育学校	特別支援学校
本校数	25	14	291	149	49	1	12
分校数	-	-	4	2	9	-	1
合計	25	14	295	151	58	1	13
人数	515	1,305	63,050	31,712	20,750	581	1,858

徳島県

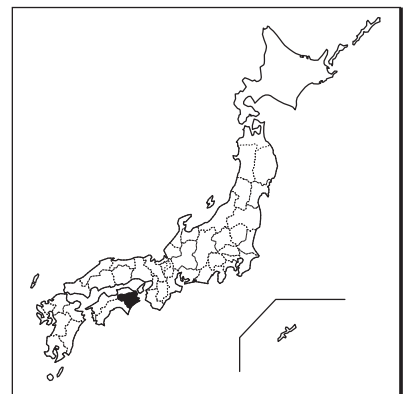

徳島県教育委員会

徳島市万代町1丁目1番地 ☎770-8570

☎徳島[088]各課直通 (621)3115(教育政策課)

F A X [088] (621)2879(教育政策課)

E-mail kyouikuseisakuka@pref.tokushima.jp(教育政策課)

ホームページ <https://www.pref.tokushima.lg.jp/kenseijoho/soshiki/kyouiku>

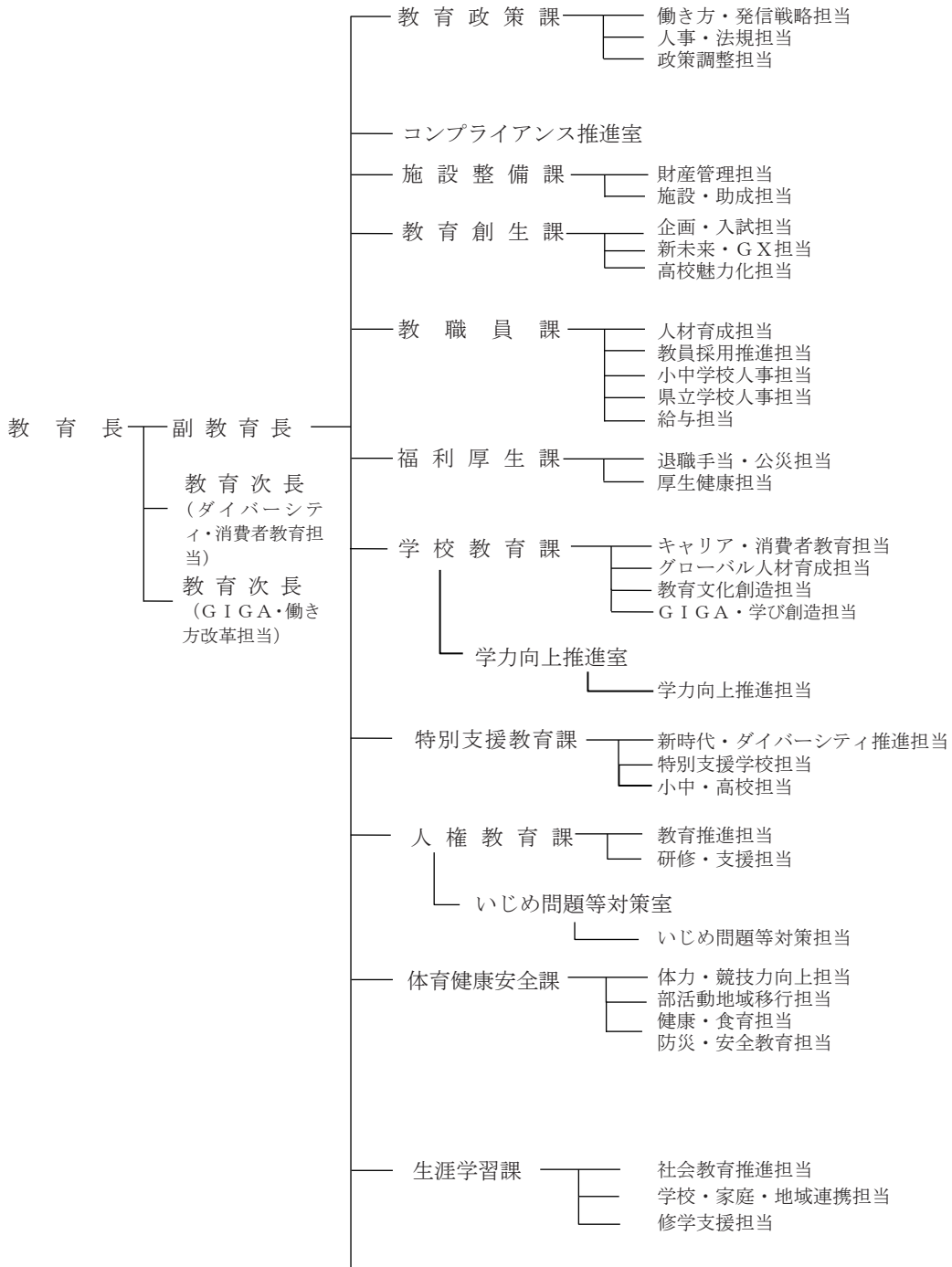

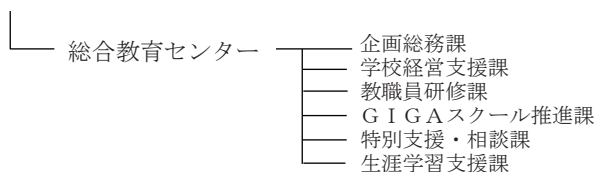

徳島県教育委員会

	氏 名	職 業
教 育 長	榎 浩 一	—
職務代理人	島 隆 寛	会 社 役 員
職務代理人	三 木 千 佳 子	団 体 会 長
委 員	河 野 暁	団 体 会 長
委 員	岡 本 弘 子	大学支援アドバイザー
委 員	横 田 賢 二	会 社 役 員

徳島県教育委員会事務局主要職員

職 名	氏 名
教 育 長	榎 浩 一
副 教 育 長	阿 部 淳 子
教 育 次 長 (ダイバーシティ・消費者教育担当)	中 野 敏 章
教 育 次 長 (GIGA・働き方改革担当)	生 田 雅 和
総合教育センター所長	元 山 茂 樹
教 育 政 策 課 長	内 海 は や と
政 策 調 査 幹	森 本 伸 一
コンプライアンス推進室長	原 史 磨
施 設 整 備 課 長	河 野 弘 典
教 育 創 生 課 長	藤 坂 仁 貴
教 職 員 課 長	西 浦 利 幸
福 利 厚 生 課 長	中 山 貴 晶
学 校 教 育 課 長	酒 井 吉 彦
学 力 向 上 推 進 室 長	上 岡 祐 司
グローバル・文化創造幹	寺 澤 昌 子
GIGA・消費者教育担当室長	藤 川 美 和

特別支援教育課長	田 中 清 章
人権教育課長	久 保 義 博
いじめ問題等対策室長	蔭 山 善 宏
体育健康安全課長	鳴 川 幸 恵
防災・健康食育推進幹	長 谷 彰 彦
生涯学習課長	倉 橋 文 代

市町村教育委員会所在地

教 育 委 員 会 名 (教 育 局 名)	教育長名 (局長名)	所在地	☎
徳 島 市	松本賢治	徳島市幸町2-5	770-8571
鳴 門 市	三浦克彦	鳴門市撫養町南浜字東浜31番地36	772-0003
小 松 島 市	小野寺勉	小松島市小松島町字新港9番地の19	773-0001
阿 南 市	坂本和裕	阿南市富岡町トノ町12-3	774-8501
吉 野 川 市	栗洲敬司	吉野川市鴨島町鴨島115-1	776-8611
阿 波 市	高田 稔	阿波市市場町切幡字古田201番地1	771-1695
美 馬 市	村岡直美	美馬市穴吹町穴吹字九反地5番地	777-8577
三 好 市	竹内明裕	三好市池田町サラダ1737-1	778-0003
勝 浦 町	市川公雄	勝浦郡勝浦町大字久国字久保田2-1	771-4395
上 勝 町	立川信彦	勝浦郡上勝町大字正木字平間110-1	771-4505
佐 那 河 内 村	大島千文	名東郡佐那河内村下字西ノハナ31番地	771-4195
石 井 町	喜多利生	名西郡石井町高川原字高川原121-1	779-3295
神 山 町	高橋博義	名西郡神山町神領字本野間100	771-3395
那 賀 町	岡川雅裕	那賀郡那賀町和食郷字南川104-1	771-5295
牟 岐 町	今津久仁	海部郡牟岐町大字川長字新光寺82	775-0004
美 波 町	寺内康博	海部郡美波町奥河内字寺前153-1	779-2305
海 陽 町	三浦 良	海部郡海陽町四方原字杉谷73	775-0202
松 茂 町	丹羽敦子	板野郡松茂町広島字東裏30	771-0295
北 島 町	天羽俊夫	板野郡北島町中村字上地23-1	771-0285
藍 住 町	青木秀明	板野郡藍住町奥野字矢上前52-1	771-1292
板 野 町	谷川健二	板野郡板野町大寺字龜山西190	779-0105
上 板 町	瀬尾裕之	板野郡上板町七条字経塚42	771-1392
つ る ぎ 町	古林敏美	美馬郡つるぎ町貞光字宮下61	779-4101
東 み よ し 町	秋田正弘	三好郡東みよし町昼間3697-1	771-2501

市町村教育委員会数

	教育事務所	市	特別区	町	村	町村共同設置	学校組合等	計
徳島県		8		15	1			24

(指定都市を含む。)

教育機関所在地

所管施設名	所在地	☎
徳島県立総合教育センター	板野郡板野町犬伏字東谷 1-7	779-0108
徳島県立牟岐少年自然の家	海部郡牟岐町大字灘字東 谷 116-35	775-0005

学校数、在園者・児童・生徒数（公立）

区分	幼稚園	幼保連携型 認定こども園	小学校	中学校	高等学校	中等教育学校	特別支援学校
本校数	73	17	179	83	28	1	9
分校数	2	0	3	3	5	0	2
合計	75	17	182	86	33	1	11
人数	2,953	1,608	31,995	16,313	15,086	815	958

香川県



香川県教育委員会

高松市天神前6番1号 ☎760-8582

☎高松[087]各グループ直通、(832)3732(総務課)

-Mail kyoisomu@pref.kagawa.lg.jp

ホームページ <https://www.pref.kagawa.lg.jp/kenkyoui/>

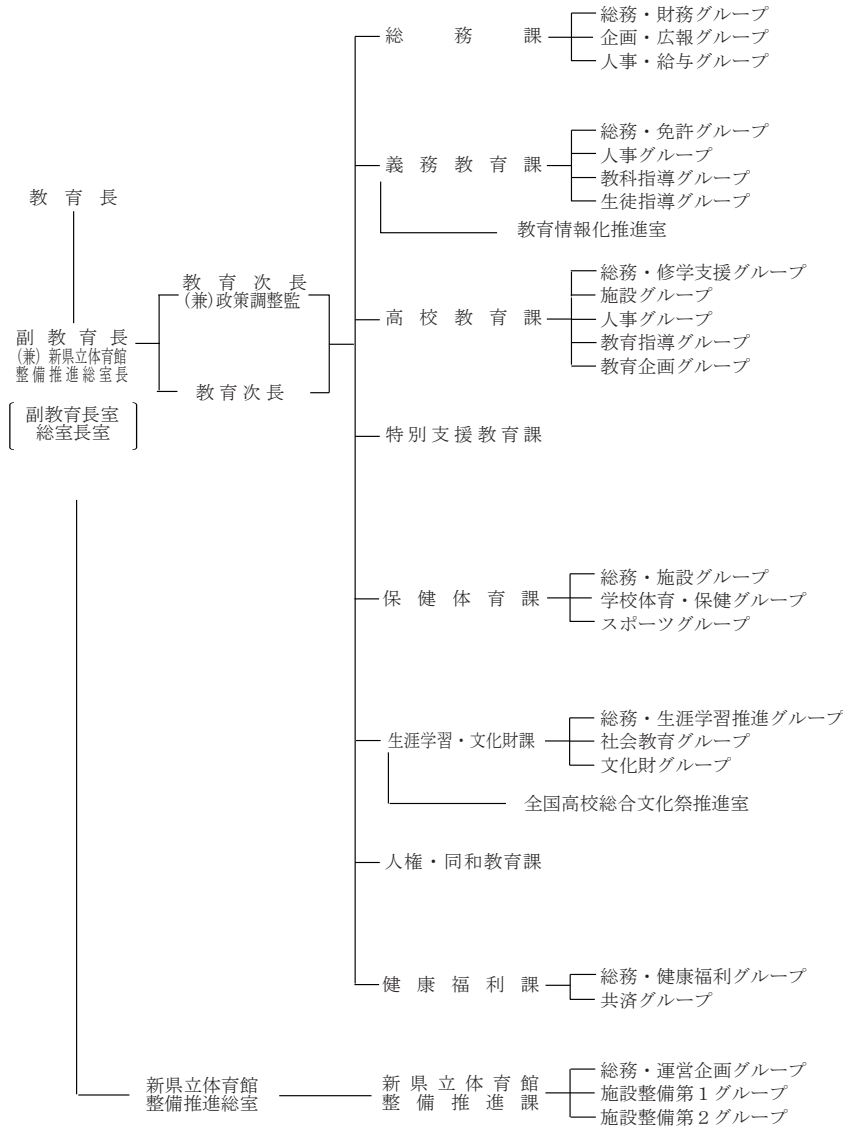

香川県教育委員会

	氏 名	職 業
教 育 長	淀 谷 圭 三 郎	—
職 務 代 理 者	小 坂 真 智 子	元 県 立 学 校 長
委 員	平 野 美 紀	大 学 教 授
委 員	藤 澤 茜	ス ー パ ー マ ー ケ ッ タ ー
委 員	木 下 敬 三	会 社 社 長
委 員	蓮 井 明 博	大 学 教 授

香川県教育委員会事務局主要職員

職 名	氏 名
教 育 長	淀 谷 圭 三 郎
副 教 育 長 (兼)新県立体育館整備推進総室長	海 津 洋
教 育 次 長 兼 政 策 調 整 監	白 井 道 代
教 育 次 長	三 好 健 浩
総 務 課 長	近 藤 高 弘
義 務 教 育 課 長	荻 原 絢 嗣
高 校 教 育 課 長	吉 田 智
特 別 支 援 教 育 課 長	藤 田 明
保 健 体 育 課 長	渡 邊 浩 司
生 涯 学 習 ・ 文 化 財 課 長	佐 々 木 隆 司
人 権 ・ 同 和 教 育 課 長	平 尾 浩 一 郎
健 康 福 利 課 長	吉 田 康 二
新 県 立 体 育 館 整 備 推 進 課 長	景 政 孝 輔

教育事務所・市町村教育委員会所在地

教 育 委 員 会 名 (教 育 事 務 所 名)	教 育 長 名 (所 長 名)	所 在 地	☎
東 部 教 育 事 務 所	廣瀬貴志	高松市松島町1丁目17-28	760-0068
東 部 教 育 事 務 所 (小 豆 分 室)		小豆郡土庄町淵崎甲2079-5	761-4121
高 松 市	小柳和代	高松市番町1丁目8-15	760-8571
さ ぬ き 市	和田浩二	さぬき市寒川町石田東甲425	769-2396
東 か が わ 市	松浦隆夫	東かがわ市湊1847-1	769-2792
土 庄 町	港 育 広	小豆郡土庄町淵崎甲1400-2	761-4192
小 豆 島 町	坂東民哉	〃 小豆島町片城甲44-95	761-4492
三 木 町	森 正 彦	木田郡三木町大字氷上310	761-0692
直 島 町	津山勝義	香川県直島町1122-1	761-3110
西 部 教 育 事 務 所	西原 明	善通寺市生野本町1丁目1-12	765-0014
丸 亀 市	末澤康彦	丸亀市大手町2丁目1-20	763-0034
坂 出 市	山田知志	坂出市久米町1丁目18-20	762-8601
善 通 寺 市	安藤孝泰	善通寺市文京町2丁目1-1	765-0013
観 音 寺 市	十河聖司	観音寺市坂本町1丁目1-1	768-8601

三	豊	市	大原一仁	三豊市高瀬町下勝間2373-1	767-8585
宇	多	津	町 高瀬 誠	綾歌郡宇多津町1881	769-0292
綾	川	町	松井輝善	〃 綾川町滝宮299	761-2392
琴	平	町	篠原好宏	仲多度郡琴平町榎井891-7	766-8502
多	度	津	町 三木信行	〃 多度津町栄町1丁目1-91	764-8501
ま	ん	の	う 町 井上勝之	〃 まんのう町生間415-1	769-0313
三	豊	市	大原一仁	三豊市高瀬町下勝間2373-1	767-8585

市町村教育委員会数

	教育事務所	市	特別区	町	村	町村共同設置	学校組合等	計
香川県	2	8		9			1	18

(指定都市を含む。)

教育機関所在地

所管施設名	所在地	☎
香川県教育センター	高松市郷東町 587-1	761-8031
香川県立武道館	高松市福岡町 1-5-5	760-0066
香川県立総合水泳プール	高松市御厩町 1585-1	761-8042
香川県総合運動公園	高松市生島町 614	761-8002
香川県立丸亀競技場	丸亀市金倉町 830	763-0053
香川県立図書館	高松市林町 2217-19	761-0393
香川県立 五色台少年自然センター	高松市生島町 423	761-8002
香川県立 屋島少年自然の家	高松市屋島東町 34-1	761-0111
香川県 埋蔵文化財センター	坂出市府中町字南谷 5001-4	762-0024

学校数、在園者・児童・生徒数（公立）

区分	幼稚園	幼保連携型 認定こども園	小学校	中学校	義務教育学校	高等学校	中等教育学校	特別支援学校
本校数	74	41	155	66	0	30	0	9
分校数	0	0	3	2	0	0	0	0
合計	74	41	158	68	0	30	0	9
人数	2,571	4,605	46,465	23,600	0	17,902	0	1,118

愛媛県

中予教育事務所

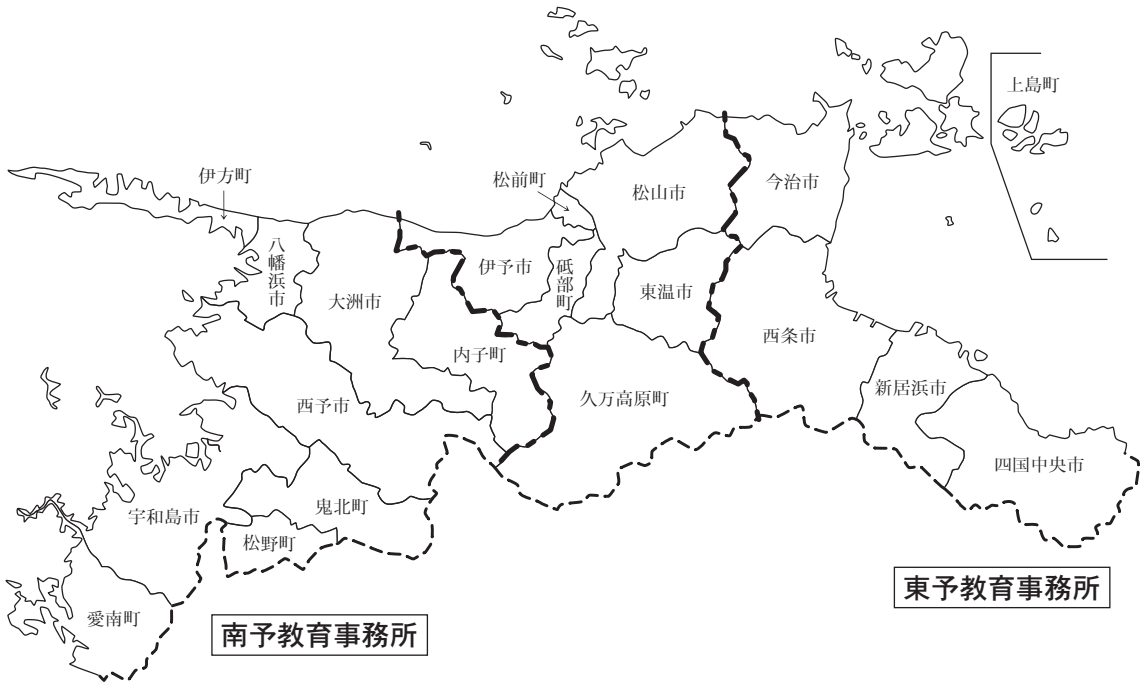

東予教育事務所

南予教育事務所

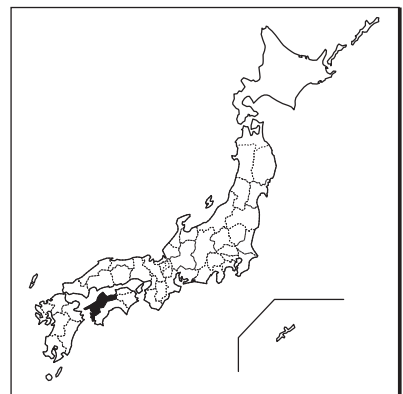

愛媛県教育委員会

松山市一番町4丁目4番地2 ☎790-8570

☎松山[089](941)2111(代) 直通ダイヤルイン ☎[089](912)内線番号

F A X [089](933)2179 (教育総務課)

E-mail kyouikusoumu@pref.ehime.lg.jp (教育総務課)

ホームページ <http://ehime-c.esnet.ed.jp/>

愛媛県

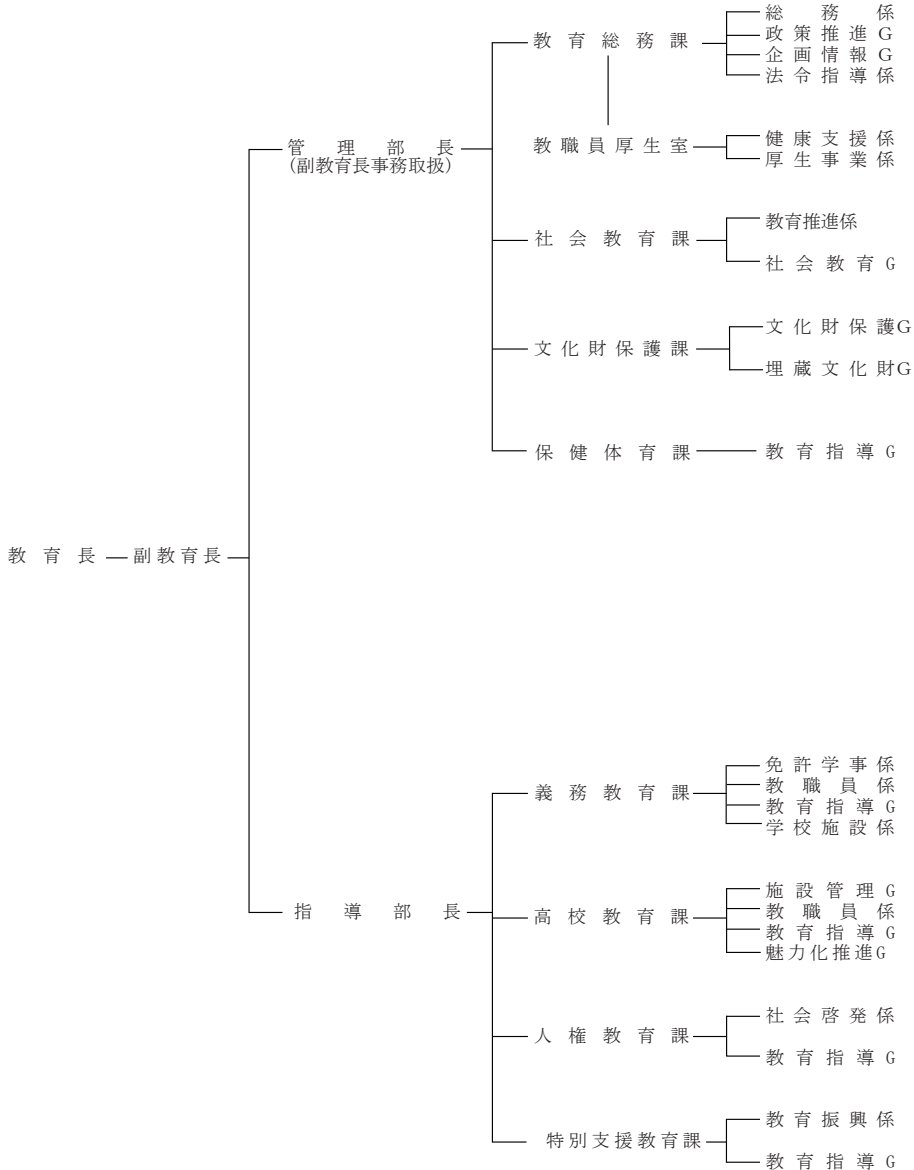

愛媛県教育委員会

	氏名	職業
教育長	田所竜二	———
委員 (教育長職務代理者)	関啓三	会社役員
委員	竹本公三	元高等学校長
委員	峯本陽子	元小学校長
委員	山内満子	会社役員
委員	宇都宮美由	会社役員

愛媛県教育委員会事務局主要職員

職名	氏名
教育長	田所竜二
副教育長(管理部長事務取扱)	目見田貴彦
指導部長	島瀬省吾
教育総務課長	杉野将行
教職員厚生室長	高岡晃仁
社会教育課長	長田和也
文化財保護課長	渡部真司
保健体育課長	白鳥和樹
義務教育課長	小池達士
高校教育課長	川本昌宏
人権教育課長	佐々木直恵
特別支援教育課長	松本幸恵

教育事務所・市町村教育委員会所在地

教育委員会名 (教育局名)	教育長名 (局長名)	所在地	☎
東予教育事務所	前原 淳	西条市喜多川796-1	793-0042
今治市	小澤和樹	今治市南大門町2丁目5-1	794-0027
新居浜市	高橋良光	新居浜市一宮町1丁目5-1	792-8585
西条市	伊藤隆志	西条市明屋敷164	793-8601
四国中央市	東 誠	四国中央市三島宮川4丁目6-55	799-0497
上島町	清水 伸	越智郡上島町弓削佐島583	794-2520
中予教育事務所	客野英司	松山市北持田町132	790-8502
松山市	前田昌一	松山市三番町6丁目6-1	790-0003
伊予市	上岡 孝	伊予市米湊820	799-3113
東温市	八木 良	東温市見奈良530-1	791-0292
久万高原町	小野敏信	上浮穴郡久万高原町久万188	791-1201
松前町	足立一志	伊予郡松前町大字筒井631	791-3192
砥部町	大江章吾	伊予郡砥部町宮内1369	791-2120
南予教育事務所	藤原泰幸	宇和島市天神町7-1	798-8511

宇和島市	金瀬 聡	宇和島市曙町1	798-8601
八幡浜市	井上 靖	八幡浜市保内町宮内1-260	796-0292
大洲市	櫛部昭彦	大洲市大洲690-1	795-0012
西予市	松川伸二	西予市宇和町卯之町3丁目434-1	797-8501
内子町	林 純司	喜多郡内子町内子1515	791-3392
伊方町	中井雄治	西宇和郡伊方町湊浦1993-1	796-0301
松野町	三好秀二	北宇和郡松野町大字松丸343	798-2192
鬼北町	行定洋嗣	北宇和郡鬼北町大字近永800-1	798-1395
愛南町	児島秀之	南宇和郡愛南町城辺甲2420	798-4196
篠山小中学校組合（愛南町・高知県宿毛市）	児島秀之	南宇和郡愛南町城辺甲2420	798-4196

市町村教育委員会数

	教育事務所	市	特別区	町	村	町村共同設置	学校組合等	計
愛媛県	3	11		9			1	21

(指定都市を含む。)

教育機関所在地

所管施設名	所在地	☎
愛媛県総合教育センター	愛媛県松山市上野町甲 650	791-1136
愛媛県生涯学習センター (※)	愛媛県松山市上野町甲 650	791-1136
えひめ青少年ふれあいセンター (※)	愛媛県松山市上野町甲 650	791-1136
愛媛県総合科学博物館 (※)	愛媛県新居浜市大生院 2133-2	792-0060
愛媛県歴史文化博物館 (※)	愛媛県西予市宇和町卯之町 4-11-2	797-8511
愛媛県立図書館	愛媛県松山市堀之内	790-0007
愛媛県美術館 (※)	愛媛県松山市堀之内	790-0007

(※) については、知事部局所管。

学校数、在園者・児童・生徒数（公立）

区分	幼稚園	幼保連携型 認定こども 園	小学校	中学校	義務教育 学校	高等学校	中等教育学 校	特別支援学 校
本校数	44	15	269	124	0	44	3	7
分校数	0	0	0	1	0	9	0	3
合計	44	15	269	125	0	53	3	10
人数	913	1,117	63,016	31,407	0	22,482	2,234	1,531

高知県

高知県



高知県教育委員会

高知市丸ノ内1-7-52 ☎780-0850

☎高知[088]各課直通、(821)4902(代)

F A X [088] (821)4558 (教育政策課)

E-mail 310101@ken.pref.kochi.lg.jp (教育政策課)

ホームページ <https://www.pref.kochi.lg.jp/soshiki/310000/>

高知県

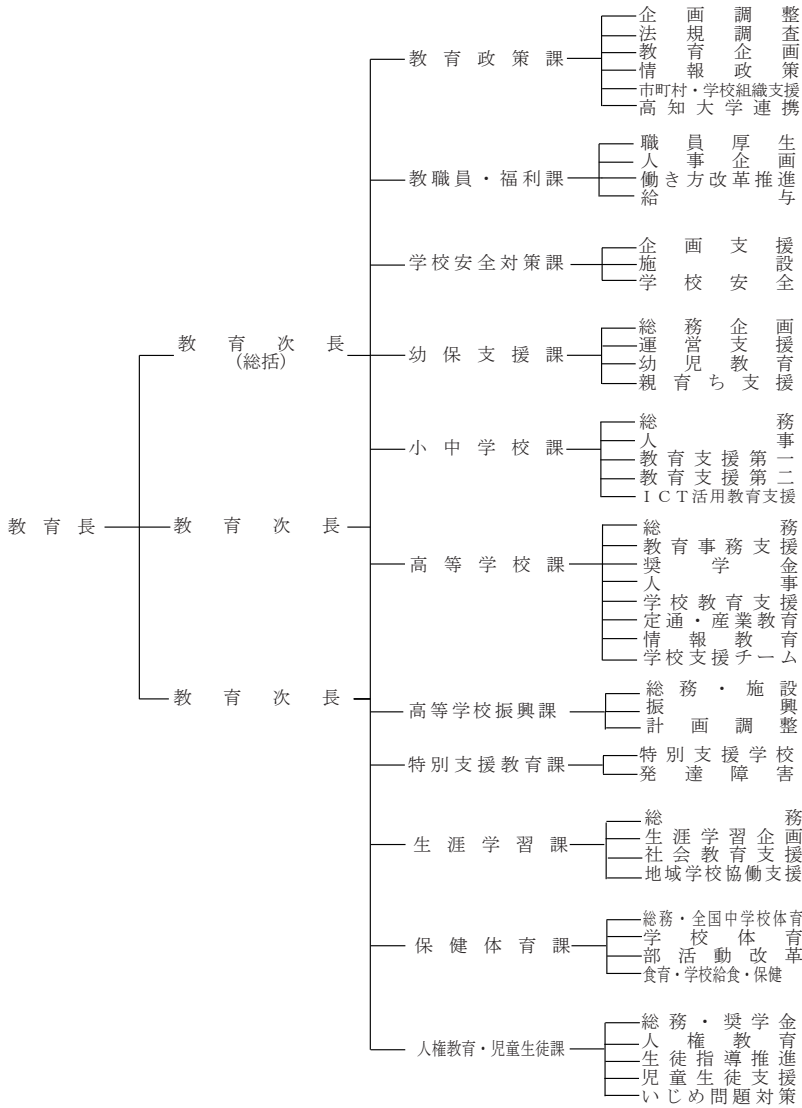

高知県教育委員会

	氏名	職業
教育長	長岡幹泰	——
委員 (教育長職務代理者)	平田健一	大学客員教授
委員 (教育長職務代理者)	永野隆史	私立中学高等学校長
委員	森下安子	大学教授
委員	町田美紀	会社役員
委員	弥勒美彦	会社社長

高知県教育委員会事務局主要職員

職名	氏名
教育次長(総括)	合田和穂
教育次長	竹崎実
教育次長	今城純子
教育政策課長	鈴木智哉
教職員・福利課長	岡本健
学校安全対策課長	高橋潤
幼保支援課長	田中健
小中学校課長	蛭子穰
高等学校課長	並村一
高等学校振興課	野田健一
特別支援教育課長	濱田邦彦
生涯学習課長	原貴
保健体育課長	前田義朗
人権教育・児童生徒課長	山中恵美
企画監(職員厚生担当)	吉良善邦
企画監(学校支援担当)	廣瀬法民

教育事務所・市町村教育委員会所在地

教育委員会名 (教育局名)	教育長名 (局長名)	所在地	☎
東 部 教 育 事 務 所	高橋 励	安芸市矢ノ丸1-4-36	784-0001
室 戸 市	百田貴昌	室戸市浮津25-1	781-7185
安 芸 市	藤田剛志	安芸市矢ノ丸1-4-40	784-8501
香 南 市	入野 博	香南市野市町西野2706	781-5292
香 美 市	白川景子	香美市土佐山田町宝町1-2-1	782-8501
東 洋 町	蛭子浩久	安芸郡東洋町大字生見758-3	781-7414
奈 半 利 町	濱内恵一	安芸郡奈半利町乙1297-2	781-6402
田 野 町	坂本正徳	安芸郡田野町1456-42	781-6410
安 田 町	竹内良和	安芸郡安田町大字安田1850	781-6421
北 川 村	田中勝之	安芸郡北川村大字野友甲618	781-6441

馬路村	高橋弘江	安芸郡馬路村大字馬路443	781-6201
芸西村	池田美延	安芸郡芸西村和食甲1262	781-5701
中部教育事務所	熊岡 彰	吾川郡いの町枝川2410-7	781-2120
高知市	松下 整	高知市鷹匠町2-1-43	780-8571
南国市	竹内信人	南国市大桶甲2301	783-8501
土佐市	中内一臣	土佐市高岡町甲2017-1	781-1192
須崎市	細木忠憲	須崎市山手町1-7	785-8601
大豊町	鎌倉 仁	長岡郡大豊町津家1626	789-0392
本山町	大西千之	長岡郡本山町本山569-1	781-3601
土佐町	吉村雅愛	土佐郡土佐町土居206	781-3492
大川村	山中昌範	土佐郡大川村中切16-4	781-3721
いの町	黒瀬 渡	吾川郡いの町1700-1	781-2192
仁淀川町	黒川一彦	吾川郡仁淀川町大崎200	781-1592
佐川町	濱田陽治	高岡郡佐川町甲356-2	789-1201
越知町	織田 誠	高岡郡越知町越知甲2562	781-1301
中土佐町	岡村光幸	高岡郡中土佐町久礼6663-1	789-1301
梶原町	矢野準也	高岡郡梶原町梶原1212-2	785-0610
日高村	吉岡優誠	高岡郡日高村本郷61-1	781-2194
津野町	久寿久美子	高岡郡津野町力石2870	785-0595
四万十町	山脇光章	高岡郡四万十町琴平町16-17	786-8501
日高村佐川町学校組合（佐川町、日高村）	岩本敏彦	高岡郡日高村岩目地40	781-2154
西部教育事務所	今城季紹	四万十市中村山手通19	787-0028
宿毛市	鎌田勇人	宿毛市希望ヶ丘1	788-8686
土佐清水市	岡崎哲也	土佐清水市天神町11-2	787-0392
四万十市	久保良高	四万十市中村大橋通4-10	787-8501
大月町	伊与田利実	幡多郡大月町弘見2230	788-0302
三原村	武内右典	幡多郡三原村宮ノ川1120	787-0802
黒潮町	畦地和也	幡多郡黒潮町入野5893	789-1992

市町村教育委員会数

	教育事務所	市	特別区	町	村	町村共同設置	学校組合等	計
高知県	3	11		17	6		1	35

(指定都市を含む。)

教育機関所在地

所管施設名	所在地	☎
高知県教育センター	高知市大津乙 181	781-5103
高知県心の教育センター	高知市大原町 120-1	780-8031
高知県立図書館	高知市追手筋 2-1-1	780-0842
高知県立青少年センター	香南市野市町西野 303-1	781-5232
高知県立幡多青少年の家	幡多郡黒潮町上川口 1166	789-1901

学校数、在園者・児童・生徒数（公立）

R5. 5. 1 現在

区分	幼稚園	幼稚園連携型認定こども園	小学校	中学校	義務教育学校	高等学校	中等教育学校	特別支援学校
本校数	9	9	181	92	4	32	0	8
分校数	0	0	1	1	0	2	0	7
合計	9	9	182	93	4	34	0	15
人数	360	656	29,048	12,900	347	11,515	0	754

福岡県

福岡県

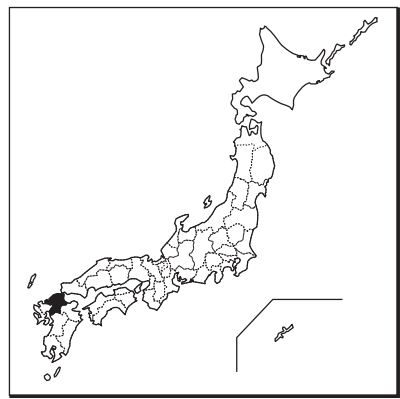
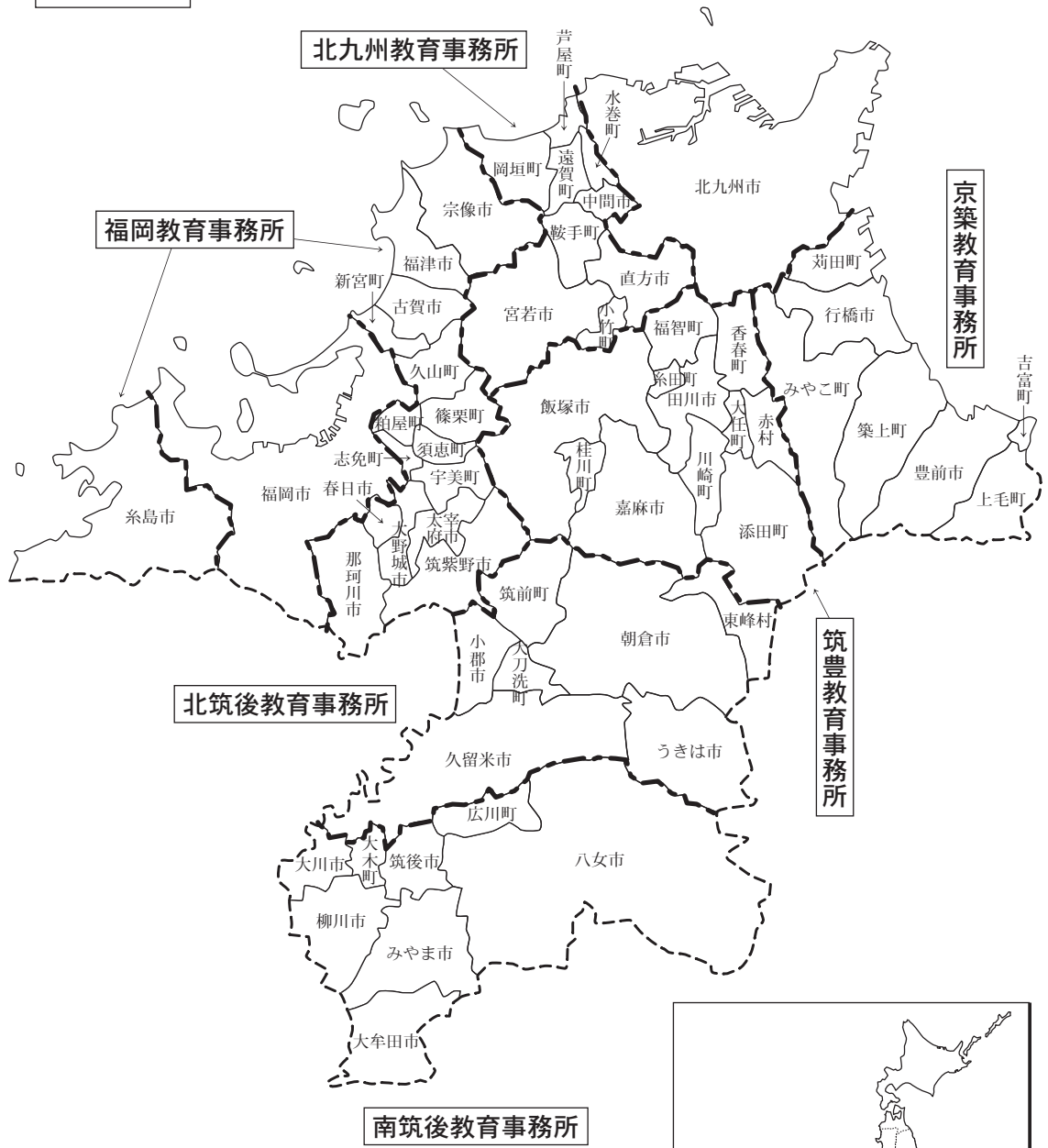

福岡県教育委員会

福岡市博多区東公園 7 番 7 号 ☎812-8575 ☎福岡[092](643)各番号

E-mail ksomu3@pref.fukuoka.lg.jp

ホームページ <https://www.pref.fukuoka.lg.jp/soshiki/2100000.html>

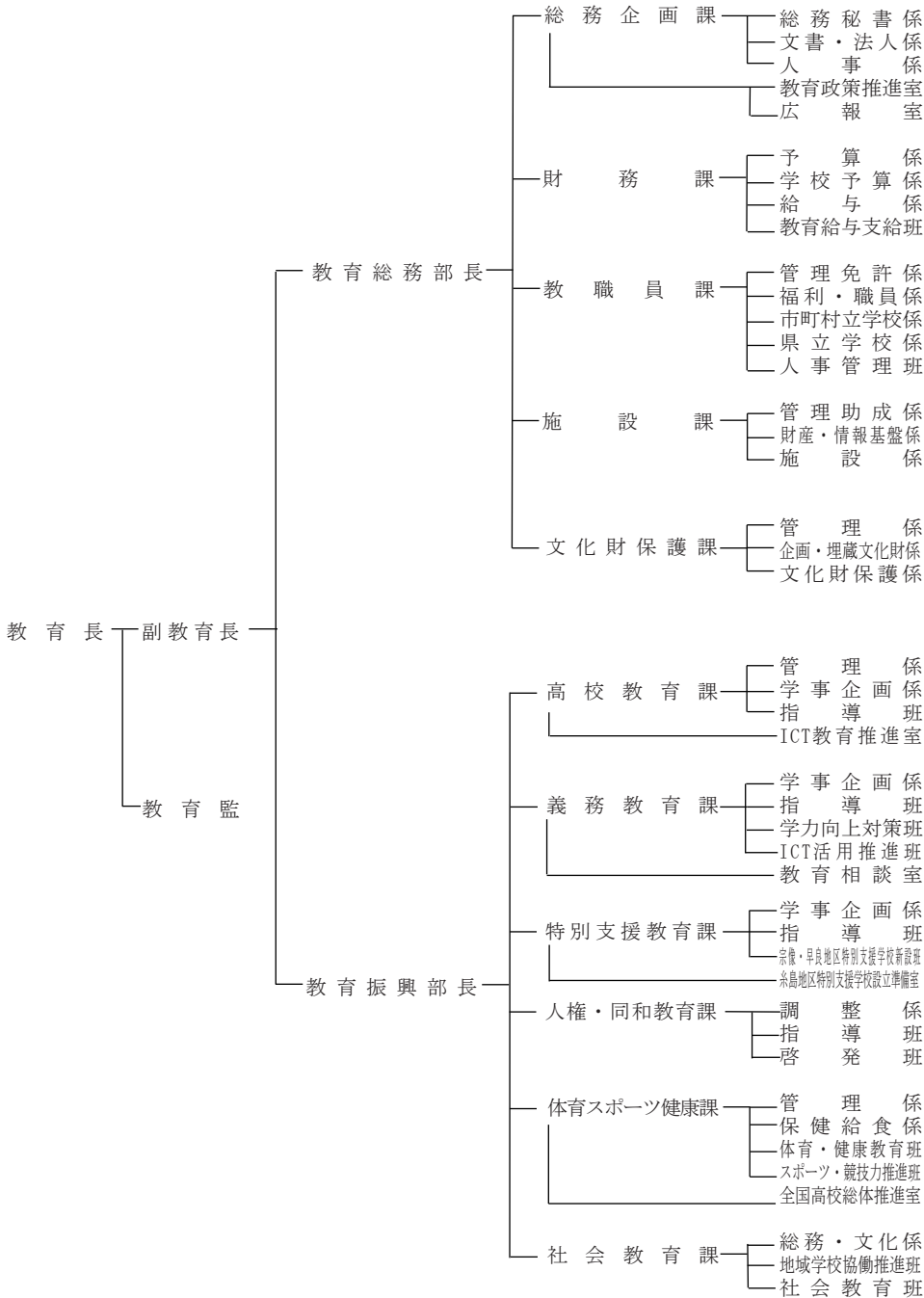

福岡県教育委員会

	氏 名	職 業
教 育 長	吉 田 法 稔	—
職 務 代 理 者	前 田 惠 理	会 社 役 員
委 員	木 下 比 奈 子	弁 護 士
委 員	堤 康 博	医 師
委 員	久 保 竜 二	会 社 役 員
委 員	松 浦 賢 長	大 学 教 授

福岡県教育委員会事務局主要職員

職 名	氏 名
教 育 長	吉 田 法 稔
副 教 育 長	上 田 哲 子
教 育 監	山 本 博 康
教 育 総 務 部 長	松 永 一 雄
教 育 振 興 部 長	田 中 直 喜
教 育 総 務 部 副 理 事 長 兼 総 務 企 画 課 長	富 松 文 夫
教 育 総 務 部 財 務 課 長	坂 田 茂 樹
教 育 総 務 部 副 理 事 長 兼 教 職 員 課 長	日 高 吉 三 郎
教 育 総 務 部 施 設 課 長	綾 部 耕 士
教 育 総 務 部 文 化 財 保 護 課 長	比 山 裕 隆
教 育 振 興 部 高 校 教 育 課 長	馬 渡 寛 子
教 育 振 興 部 義 務 教 育 課 長	中 嶋 健 一
教 育 振 興 部 特 別 支 援 教 育 課 長	三 澄 妙 子
教 育 振 興 部 人 権 ・ 同 和 教 育 課 長	井 上 幹 雄
教 育 振 興 部 体 育 ス ポ ー ツ 健 康 課 長	中 野 一 成
教 育 振 興 部 社 会 教 育 課 長	矢 野 勝 也

教育事務所・市町村教育委員会所在地

教 育 委 員 会 名 (教 育 局 名)	教 育 長 名 (局 長 名)	所 在 地	☎
北 九 州 市		福岡県北九州市小倉北区大手町1番1号	803-8510
福 岡 市		福岡県福岡市中央区天神 1 - 8 - 1	810-8621
福 岡 教 育 事 務 所	猿樂隆司	福岡市博多区吉塚本町13-50吉塚合同庁舎3F	812-0046
筑 紫 野 市	上野二三夫	筑紫野市石崎1丁目1-1	818-8686
春 日 市	扇 弘行	春日市原町3丁目1-5	816-8501
大 野 城 市	伊藤啓二	大野城市曙町2丁目2-1	816-8510
宗 像 市	高宮史郎	宗像市東郷1丁目1-1	811-3492

太宰府市	井上和信	太宰府市観世音寺1丁目1-1	818-0198
古賀市	長谷川清孝	古賀市駅東1丁目1-1	811-3192
福津市		福津市中央1丁目1-1	811-3293
糸島市	家宇治正幸	糸島市前原西1丁目1-1	819-1192
那珂川市	木下尊雅	那珂川市西隈1丁目1-1	811-1292
宇美町	佐々木社一朗	宇美町貴船2丁目28-1	811-2131
篠栗町	今長谷寛	篠栗町大字篠栗4855-5	811-2492
志免町	金子眞恵	志免町志免中央1丁目1-1	811-2292
須恵町	猪股清貴	須恵町大字須恵771	811-2193
新宮町	小川隆弘	新宮町緑ヶ浜1丁目1-1	811-0192
久山町	重松宏明	久山町大字久原3632	811-2592
粕屋町	西村久朝	粕屋町駕与丁1丁目1-1	811-2392
古賀高等学校組合（古賀市、新宮町、福津市）	長谷川清孝	古賀市駅東1丁目1-1	811-3192
北九州教育事務所	吉永康之	直方市大字植木1047-1	822-0031
直方市	山本栄司	直方市殿町7-1	822-8501
中間市	蔵本洋一	中間市中間1丁目1-1	809-0034
宮若市		宮若市宮田29-1	823-0011
芦屋町	三樹賢二	芦屋町幸町2-20	807-0198
水巻町	小宮順一	水巻町頃末北1丁目1-1	807-8501
岡垣町	古賀弘明	岡垣町野間1丁目1	811-4233
遠賀町	中尾治実	遠賀町大字今古賀513	811-4392
小竹町	須堯豊年	小竹町大字勝野1757	820-1103
鞍手町	外園哲也	鞍手町大字小牧2105	807-1311
北筑後教育事務所	荒牧克之	久留米市津福本町218-1	830-0047
久留米市	井上謙介	久留米市城南町15-3	830-8520
小郡市	秋永晃生	小郡市小郡255-1	838-0198
うきは市	樋口則之	うきは市吉井町新治316	839-1393
朝倉市	早野展生	朝倉市甘木198-1	838-0068
筑前町	宮崎敏宏	筑前町新町450	838-0816
東峰村	縄田淳一	東峰村大字宝珠山6425	838-1792
大刀洗町	柴田晃次	大刀洗町大字富多819	830-1298
久留米市外三市町高等学校組合（久留米市、朝倉市、小郡市、大刀洗町）	井上謙介	久留米市城南町15-3	830-8520
南筑後教育事務所	城後慎一	筑後市大字和泉423	833-0041
大牟田市	谷本理佐	大牟田市有明町2丁目3	836-8666
柳川市	橋本秀博	柳川市三橋町正行431	832-8555
八女市	橋本吉史	八女市本町647	834-8585
筑後市	中村英司	筑後市大字山ノ井898	833-8601
大川市	内藤妙子	大川市大字酒見256-1	831-8601

みやま市	待鳥博人	みやま市山川町立山1278	835-0192
大木町	北原孝徳	大木町大字八町牟田255-1	830-0416
広川町	富山拓二郎	広川町大字新代1804-1	834-0115
筑豊教育事務所	中野理華	飯塚市立岩1401-2	820-0003
飯塚市	武井政一	飯塚市新立岩5-5	820-8501
田川市	小林 清	田川市大字伊田2550-1	825-0002
嘉麻市	木本寛昭	嘉麻市上臼井446-1	820-0592
桂川町	大庭公正	桂川町大字土居424-1	820-0696
香春町	岩奥正一	香春町大字高野994	822-1492
添田町	高瀬光一	添田町大字添田2151	824-0691
糸田町	福澤秀昭	糸田町1975-1	822-1392
川崎町	森 秀二	川崎町大字田原786-2	827-8501
大任町	桑野敏朗	大任町大字大行事3067	824-0512
赤村	縄田哲也	赤村大字内田1188	824-0432
福智町	朝部英晴	福智町弁城2237-1	822-1293
京築教育事務所	佐藤英彦	豊前市大字吉木534-3	828-0051
行橋市	長尾明美	行橋市中央1丁目1-1	824-8601
豊前市	中島孝博	豊前市大字吉木955	828-8501
苅田町	井上三津子	苅田町富久町1丁目19-1	800-0392
みやこ町	樹口広二	みやこ町勝山上田960	824-0892
吉富町	江崎 藏	吉富町大字広津413-1	871-0811
上毛町	道免 隆	上毛町大字垂水1321-1	871-0992
築上町	久保ひろみ	築上町大字椎田891-2	829-0392
吉富町外一市 中学校組合（吉富町、豊前市）	江崎 藏	吉富町大字広津413-1	871-0811

市町村教育委員会数

	教育事務所	市	特別区	町	村	町村共同設置	学校組合等	計
福岡県	6	29		29	2		3	63

(指定都市を含む。)

教育機関所在地

所管施設名	所在地	☎
福岡県教育センター	糟屋郡篠栗町高田 268	811-2401
福岡県体育研究所	福岡市博多区東平尾公園 2-1-4	812-0852
福岡県立美術館	福岡市中央区天神 5-2-1	810-0001
福岡県立図書館	福岡市東区箱崎 1-41-12	812-8651
福岡県立 社会教育総合センター	糟屋郡篠栗町大字金出 3350-2	811-2402
福岡県立英彦山青年の家	田川郡添田町大字英彦山 32-18	824-0721
福岡県立少年自然の家 「玄海の家」	宗像市神湊 1276	811-3501
九州歴史資料館	小郡市三沢 5208-3	838-0106

学校数、在園者・児童・生徒数（公立）

区分	幼稚園	小学校	中学校	義務教育学校	高等学校	中等教育学校	特別支援学校
本校数	25	698	320	8	103	1	39
分校数	0	4	3	0	1	0	0
合計	25	702	323	8	104	1	39
人数	906	270,769	132,386	3,015	70,338	511	6,834

佐賀県



佐賀県



佐賀県教育委員会

佐賀市内 1-1-59 〒840-8570 T E L 佐賀[0952]各課直通、(24)2111(代)

F A X [0952](25)7281(教育総務課)

E-mail kyouiku-soumu@pref.saga.lg.jp

ホームページ <http://www.pref.saga.lg.jp/kyouiku/default.html>

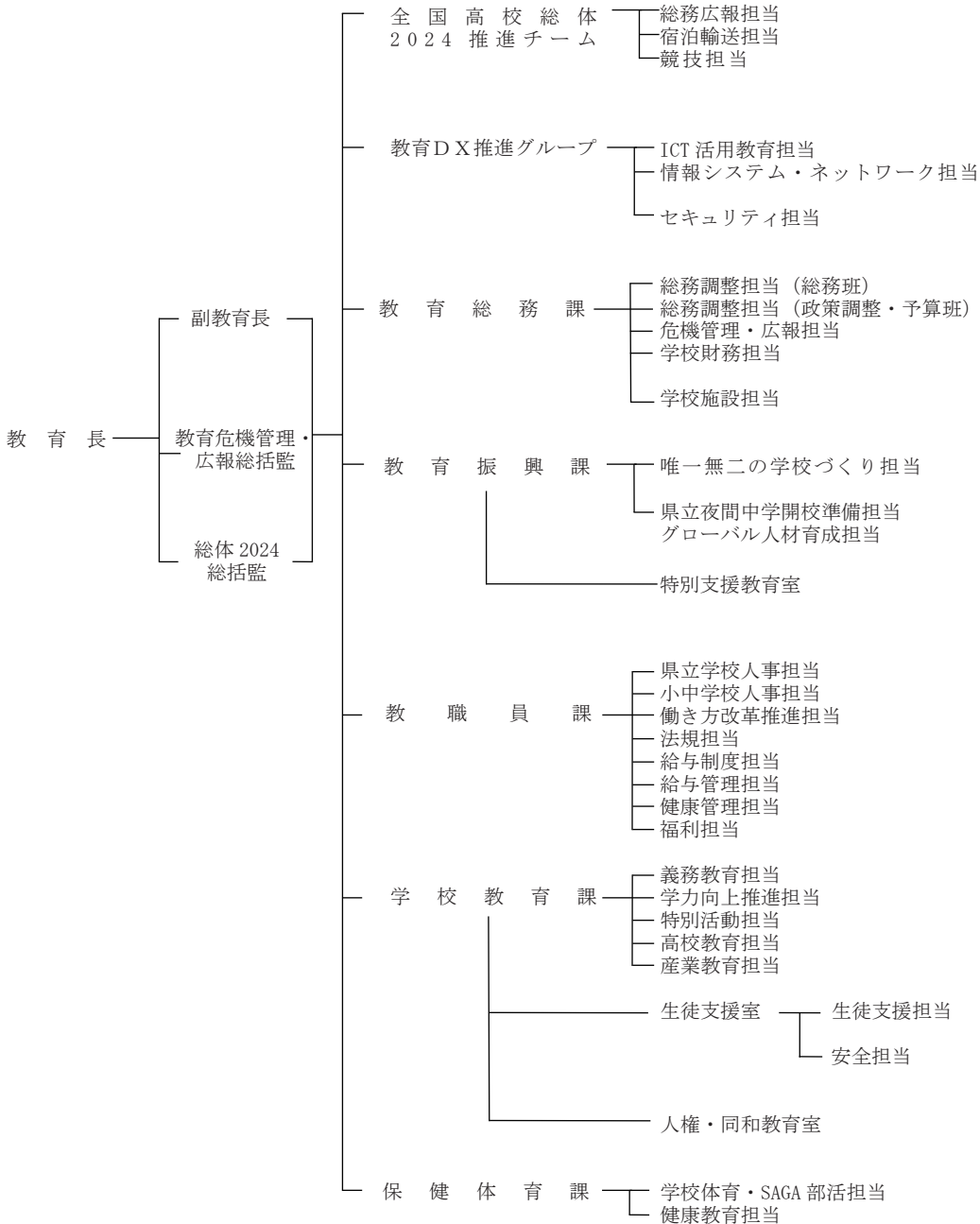

佐賀県教育委員会

	氏 名	職 業
教 育 長	甲 斐 直 美	―――
職務代理者	牟 田 清 敬	弁 護 士
委 員	加 藤 雅 世 子	私 立 専 修 学 校 校 長
職務代理者	飯 盛 清 彦	中 学 校 非 常 勤 講 師
委 員	飯 盛 裕 介	社 会 福 祉 法 人 役 員
委 員	荒 木 薫	大 学 准 教 授

佐賀県教育委員会事務局主要職員

職 名	氏 名
教 育 長	甲 斐 直 美
副 教 育 長	井 上 洋
副 教 育 長	嘉 村 直 樹
教育危機管理・広報総括監 (兼副教育長)	大 橋 孝 太 郎
総体2024総括監 (兼副教育長)	松 尾 広 樹
教育DX推進グループ推進監	見 浦 浩 徳
教 育 総 務 課 長	内 田 祐 美 子
教 育 振 興 課 長	笹 谷 留 里
特 別 支 援 教 育 室 長	近 藤 清 孝
教 職 員 課 長	岡 祐 一 郎
学 校 教 育 課 長	原 岡 秀 直
生 徒 支 援 室 長	池 田 忠 徳
人 権 ・ 同 和 教 育 室 長	友 永 仁 志
保 健 体 育 課 長	江 口 賢 久
教 育 総 務 課 技 術 監	藤 瀬 秀 人
教 育 振 興 課 参 事	森 忠 親
教 職 員 課 参 事	岩 永 宏 紀
学 校 教 育 課 参 事	榎 俊 二

教育事務所・市町教育委員会所在地

教育委員会名 (教育事務所名)	教 育 長 名 (所 長 名)	所 在 地	☎
東部教育事務所	石 井 博 善	佐賀市八丁畷町 8-1	849-0925
佐賀市	中 村 祐 二 郎	佐賀市大財 3-11-21	840-0811
多久市	石 田 俊 二	多久市北多久町小侍 7-1	846-8501
小城市	大 野 敬 一 郎	小城市三日月町長神田 2312-2	845-8511
鳥栖市	佐々木英利	鳥栖市宿町 1118	841-8511
神埼市	末 次 利 明	神埼市千代田町鶴 3542-1	842-8601

吉野ヶ里町	古賀敏正	神埼郡吉野ヶ里町吉田 307	842-8501
基山町	柴田昌範	三養基郡基山町宮浦 666	841-0204
上峰町	野口敏雄	三養基郡上峰町坊所 319-4	849-0123
みやき町	一木徹也	三養基郡みやき町東尾 6436-2	849-0113
西部教育事務所	石橋佳樹	武雄市武雄町昭和 265	843-0023
武雄市	松尾文雄	武雄市武雄町昭和 12-10	843-8639
大町町	尾崎達也	杵島郡大町町大町 5017	849-2101
江北町	吉田功	杵島郡江北町山口 1651-1	849-0592
白石町	北村喜久次	杵島郡白石町福田 1247-1	849-1192
伊万里市	松本定	伊万里市立花町 1355-1	848-8501
有田町	栗山昇	西松浦郡有田町本町丙 1002-2	844-0018
鹿島市	中村和彦	鹿島市納富分 2643-1	849-1312
太良町	松尾雅晴	藤津郡太良町多良 1-6	849-1698
嬉野市	杉崎士郎	嬉野市塩田町馬場下甲 1769	849-1492
西部教育事務所 北部支所	井上英尚	唐津市二夕子 3-1-5	847-0861
唐津市	栗原宣康	唐津市南城内 1-1	847-0013
玄海町	岩崎一男	東松浦郡玄海町大字新田 1809-6	847-1422

市町村教育委員会数

	教育事務所	市	特別区	町	村	町村共同設置	学校組合等	計
佐賀県	2	10		10				20

(指定都市を含む。)

教育機関所在地

所管施設名	所在地	☎
教育センター	佐賀市大和町大字川上	840-0214
博物館	佐賀市城内 1-15-23	840-0041
九州陶磁文化館	西松浦郡有田町戸杓乙 3100-1	844-8585
美術館	佐賀市城内 1-15-23	840-0041
名護屋城博物館	唐津市鎮西町名護屋 1931-3	847-0401
佐賀城本丸歴史館	佐賀市城内 2-18-1	840-0041
市村記念体育館	佐賀市城内 2-1-35	840-0041
SAGA サンライズパーク	佐賀市日の出 2-1-10	849-0923
SAGA サンライズパーク 総合体育館	佐賀市日の出 1-21-15	849-0923
ヨットハーバー	唐津市二夕子 3-1-8	847-0861
図書館	佐賀市城一内 2-1-41	840-0041
生涯学習センター	佐賀市天神 3丁目 2-11	840-0815
北山少年自然の家	佐賀市富士町関屋 514-1	840-0541
黒髪少年自然の家	武雄市山内町宮野 1888-54	849-2305
波戸岬少年自然の家	唐津市鎮西町名護屋 5581-1	847-0401
宇宙科学館	武雄市武雄町永島 16351	843-0021
総合看護学院	佐賀市兵庫南 3-7-17	849-0918

学校数、在園者・児童・生徒数（公立）

区分	幼稚園	小学校	中学校	義務教育 学校	高等学校	中等教育学 校	特別支援学 校
本校数	5	154	83	6	32		8
分校数	0	8	1	0	0		2
合計	5	162	84	6	32		10
人数	119	42,218	21,469	2,267	16,560		1,272

長崎県

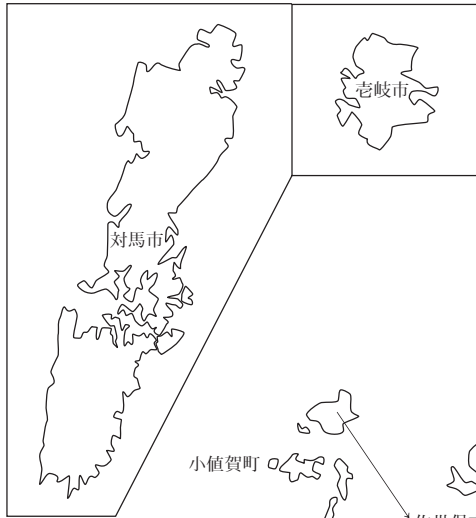

教育事務所
H18年度末廃所

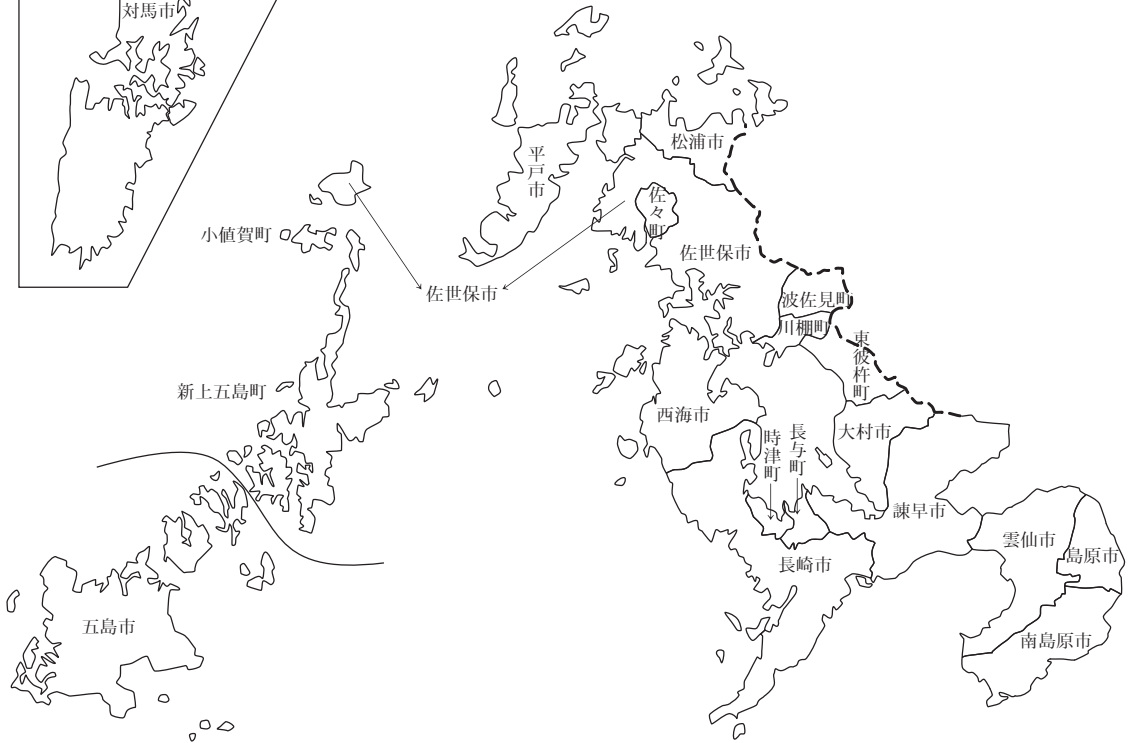

長崎県



長崎県教育委員会

長崎市尾上町 3-1 ☎850-8570

T E L 長崎[095] (824) 1111(代) F A X [095] (894) 3470(教育政策課)

E-mail s40060@pref.nagasaki.lg.jp

ホームページ <http://www.pref.nagasaki.jp/department/edu/index.html>

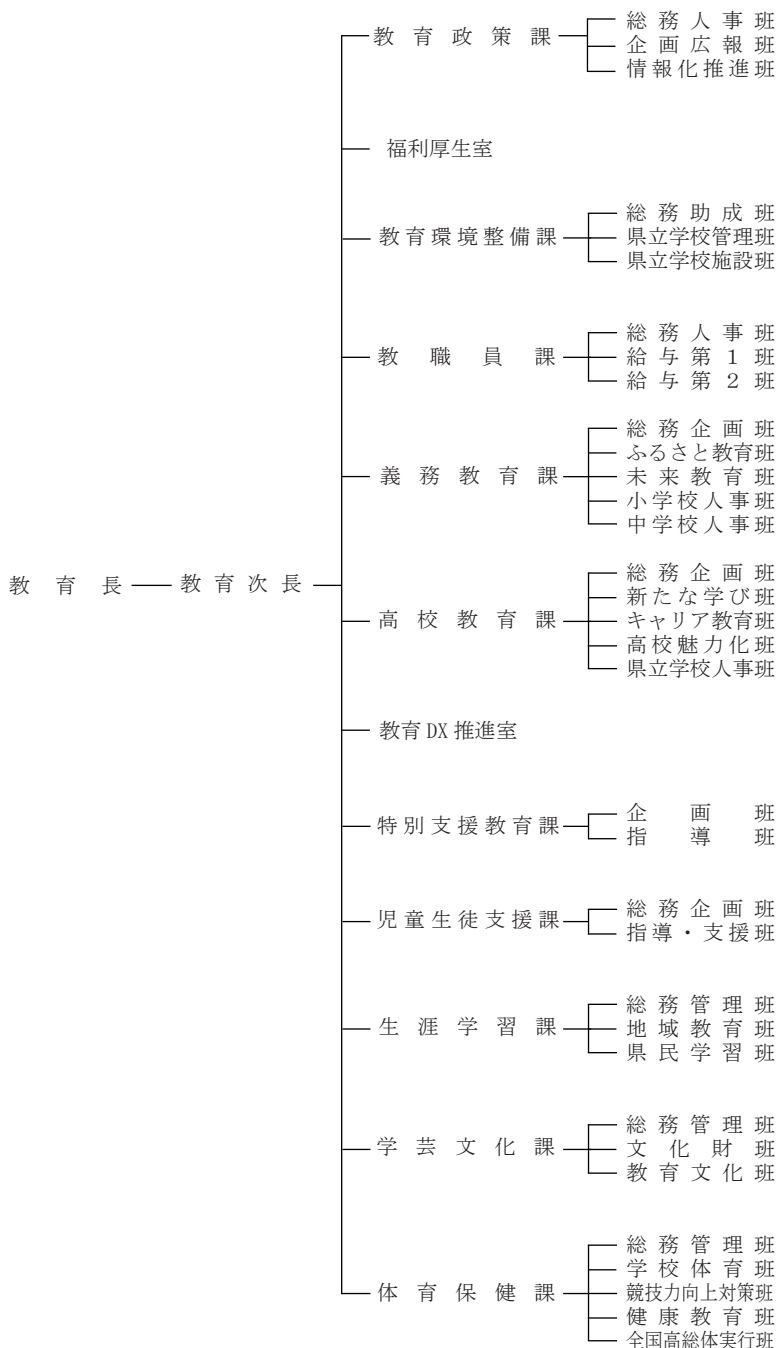

長崎県

長 崎 県 教 育 委 員 会

	氏 名	職 業
教 育 長	中 崎 謙 司	—
委 員 <small>(教育長職務代理者)</small>	廣 田 勲	元 高 等 学 校 長
委 員	森 百 合 子	会 社 代 表
委 員	伊 東 昌 子	大 学 理 事
委 員	嶋 崎 真 英	会 社 役 員
委 員	芹 野 隆 英	会 社 役 員

長 崎 県 教 育 委 員 会 事 務 局 主 要 職 員

職 名	氏 名
教 育 長	中 崎 謙 司
教 育 次 長	狩 野 博 臣
教 育 次 長	桑 宮 直 彦
教 育 政 策 課 長	犬 塚 尚 志
教 育 政 策 課 企 画 監	山 下 健 哲
福 利 厚 生 室 長	市 瀬 加 緒 理
教 育 環 境 整 備 課 長	山 崎 賢 一
教 職 員 課 長	高 稻 稔 也
義 務 教 育 課 長	岡 野 利 男
高 校 教 育 課 長	田 川 耕 太 郎
高 校 教 育 課 企 画 監	直 塚 健
教 育 D X 推 進 室 長	岩 坪 正 裕
特 別 支 援 教 育 課 長	石 橋 善 仁
児 童 生 徒 支 援 課 長	長 池 一 徳
生 涯 学 習 課 長	加 藤 盛 彦
生 涯 学 習 課 企 画 監	三 好 素 子
学 芸 文 化 課 長	岩 尾 哲 郎
学 芸 文 化 課 企 画 監	麻 生 政 登
体 育 保 健 課 長	松 山 度 良
義 務 教 育 課 人 事 管 理 監	谷 口 昭 文
高 校 教 育 課 人 事 管 理 監	植 松 信 行
体 育 保 健 課 体 育 指 導 監	永 田 数 馬

教 育 事 務 所 ・ 市 町 村 教 育 委 員 会 所 在 地

教 育 委 員 会 名 (教 育 局 名)	教 育 長 名 (局 長 名)	所 在 地	☎
長 崎 市	橋 田 慶 信	長 崎 市 魚 の 町 4-1	850-8685
佐 世 保 市	西 本 眞 也	佐 世 保 市 八 幡 町 1-10	857-8585
島 原 市	森 本 和 孝	島 原 市 有 明 町 大 三 東 戊 1327	859-1492

諫	早	市	石部 邦昭	諫早市東小路町7-1	854-8601		
大	村	市	逸藤 雅己	大村市玖島1-25	856-8686		
平	戸	市	松永 靖	平戸市田平町里免27-1	859-4807		
松	浦	市	黒川 政信	松浦市志佐町里免365	859-4598		
対	馬	市	中島 清志	対馬市峰町三根451	817-1301		
壱	岐	市	久保田 良和	壱岐市芦辺町芦辺浦562番地	811-5392		
五	島	市	村上 富憲	五島市福江町1-1	853-8501		
西	海	市	渡邊 久範	西海市大瀬戸町瀬戸板浦郷920-12	857-2301		
雲	仙	市	大津 善信	雲仙市千々石町戊582番地	854-0492		
南	島	原	市	松本 弘明	南島原市南有馬町乙1023	859-2412	
長	与	町	金崎 良一	西彼杵郡長与町嬉里郷659-1	851-2185		
時	津	町	相川 節子	西彼杵郡時津町浦郷274-1	851-2198		
東	彼	杵	町	粒崎 秀人	東彼杵郡東彼杵町彼杵宿郷706-4	859-3807	
川	棚	町	諸岩 達哉	東彼杵郡川棚町中組郷1506	859-3614		
波	佐	見	町	森田 法幸	東彼杵郡波佐見町折敷瀬郷2064	859-3701	
小	値	賀	町	中村 慶幸	北松浦郡小値賀町笛吹郷2371-1	857-4701	
佐	々	町	黒川 雅孝	北松浦郡佐々町本田原免168-2	857-0392		
新	上	五	島	町	山本 元之	南松浦郡新上五島町榎津郷491	857-4592

市町村教育委員会数

	教育事務所	市	特別区	町	村	町村共同設置	学校組合等	計
長崎県		13		8				21

(指定都市を含む。)

教育機関所在地

所管施設名	所在地	☎
長崎県埋蔵文化財センター	長崎県壱岐市芦辺町 深江鶴亀触 515 番地 1	811-5322
長崎県対馬歴史研究センター	長崎県対馬市厳原町今屋敷 668-2	817-0021
長崎県教育センター	長崎県大村市玖島 1-24-2	856-0834
県立長崎図書館	長崎県大村市東本町 481	856-0831
県立長崎図書館郷土課	長崎市立山 1-1-51	850-0007
県立佐世保青少年の天地	長崎県佐世保市鳥帽子町 376	857-0001
県立千々石少年自然の家	長崎県雲仙市千々石町乙 1486-2	854-0402
県立世知原少年自然の家	長崎県佐世保市世知原町赤木場 17-2	859-6401
県立西彼青年の家	長崎県西海市西海町 太田和郷 4600-10	851-3505
県立対馬青年の家	長崎県対馬市峰町三根 1186	817-1301
県立総合体育館	長崎県長崎市油木町 7-1	852-8035
県立総合体育館 県北トレーニング室	長崎県佐世保市天満町 1-27	857-0043
県営野球場	長崎県長崎市松山町 2-5	852-8118
県立武道館	長崎県佐世保市熊野町 90	857-0025

学校数、在園者・児童・生徒数（公立）

区分	幼稚園	小学校	中学校	義務教育学校	高等学校	中等教育学校	特別支援学校
本校数	23	302	165	2	57	0	13
分校数	0	7	1	0	0	0	4
合計	23	309	166	2	57	0	17
人数	778	65,257	32,882	47	22,252	0	1,717

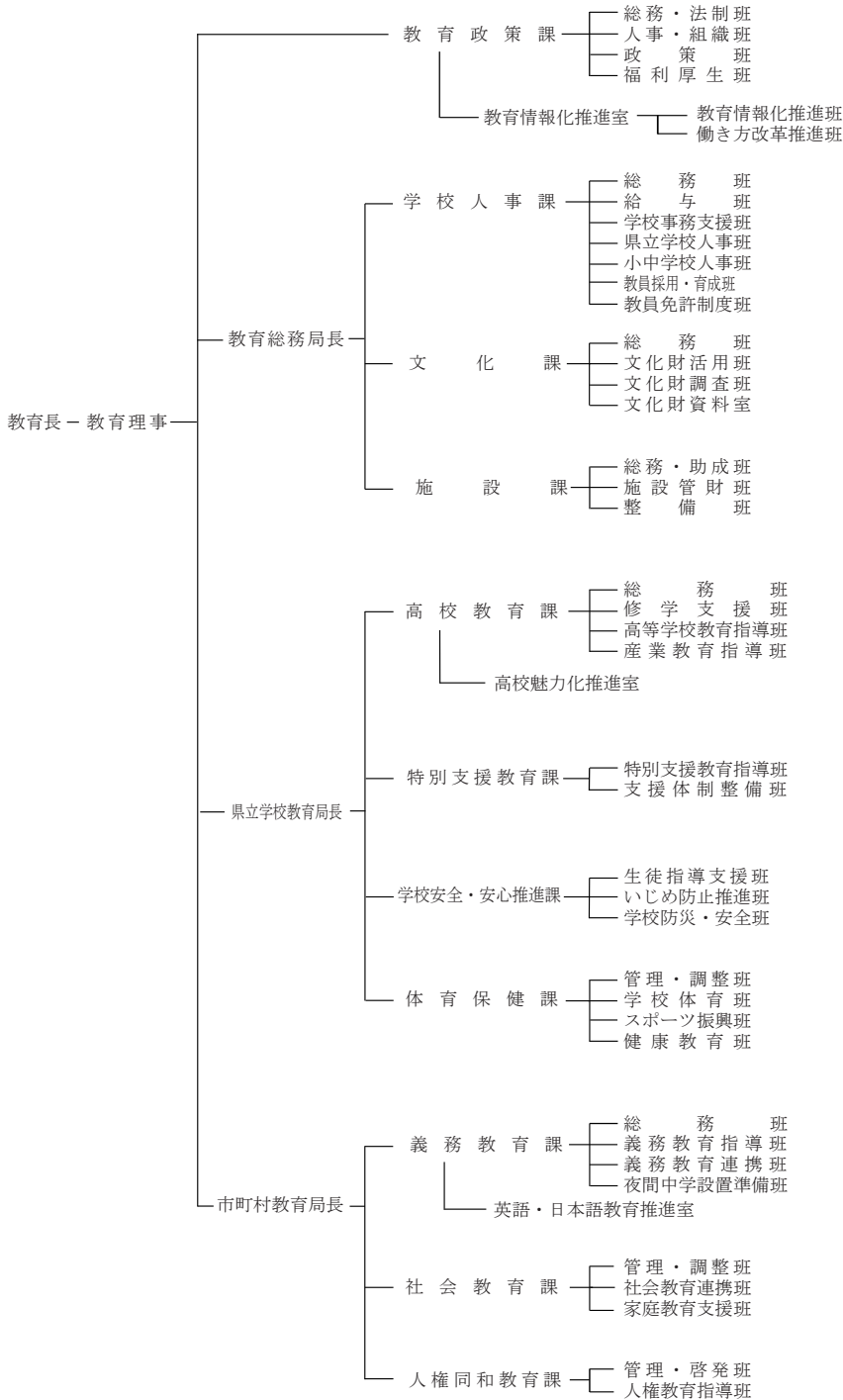

熊 本 県 教 育 委 員 会

	氏 名	職 業
教 育 長	白 石 伸 一	—
職 務 代 理 者	木 之 内 均	会 社 会 長
委 員	田 浦 かおり	農 業
委 員	田 口 浩 継	大 学 院 教 授
委 員	西 山 忠 彦	会 社 社 長
委 員	三 淵 浩	医 師

熊 本 県 教 育 委 員 会 事 務 局 主 要 職 員

職 名	氏 名
教 育 長	白 石 伸 一
教 育 理 事	石 元 光 弘
教 育 総 務 局 長	井 藤 和 哉
県 立 学 校 教 育 局 長	重 岡 忠 希
総 括 審 議 員 兼 市 町 村 教 育 局 長	古 田 亮
教 育 政 策 課 長	永 松 浩 史
政 策 調 整 審 議 員	弓 掛 邦 彦
審 議 員	二 宮 守
審 議 員	宮 川 和 巳
学 校 人 事 課 長	楯 本 亮 太
審 議 員	隈 部 孝 二
審 議 員	村 山 浩 之
文 化 課 長	舟 津 紀 明
審 議 員	上 村 修 治
施 設 課 長	中 島 一 哉
審 議 員	淵 上 裕 一 郎
審 議 員	古 澤 秀 一
高 校 教 育 課 長	前 田 浩 志
審 議 員	太 田 浩 樹
審 議 員	坂 本 憲 昭
審 議 員	永 田 健 吾
審 議 員	松 村 俊 昭
特 別 支 援 教 育 課 長	松 本 英 雄
審 議 員	福 嶋 弘 二 郎
学 校 安 全 ・ 安 心 推 進 課 長	岸 良 優 太
審 議 員	木 山 邦 博
首 席 審 議 員 兼 体 育 保 健 課 長	奥 園 栄 純
審 議 員	平 川 貴 浩
義 務 教 育 課 長	藤 岡 寛 成
審 議 員	井 手 正 直 子
審 議 員	松 永 尚 子
審 議 員	小 原 ひ と み
社 会 教 育 課 長	福 永 公 彦
審 議 員	田 原 里 惠
人 権 同 和 教 育 課 長	柳 田 壽 昭
審 議 員	角 田 賢 治

熊 本 県

教育事務所・市町村教育委員会所在地

教育委員会名 (教育局名)	教育長名 (局長名)	所在地	☎
熊本市	遠藤 洋路	熊本市中央区手取本町1-1	860-8601
宇城教育事務所	木村 純一	宇城市松橋町久具400-1	869-0532
宇土市	太田 耕幸	宇土市新小路町95	869-0433
宇城市	平岡 和徳	宇城市松橋町大野85	869-0592
美里町	宮崎 幸仁	下益城郡美里町馬場1100	861-4492
玉名教育事務所	丹生 伸二	玉名市岩崎1004-1	865-0016
荒尾市	浦部 眞	荒尾市宮内出目390	864-8686
玉名市	福島 和義	玉名市岩崎163	865-8501
玉東町	下地 哲雄	玉名郡玉東町白木1-1	869-0312
和水町	米田 加奈美	玉名郡和水町板楠76	861-0913
南関町	谷口 慶志郎	玉名郡南関町関町64	861-0898
長洲町	戸越 政幸	玉名郡長洲町長洲2760	869-0198
山鹿市	堀田 浩一郎	山鹿市山鹿987-3	861-0592
菊池教育事務所	成尾 明美	菊池市隈府1272-10	861-1331
菊池市	音光寺 以章	菊池市隈府888	861-1392
合志市	中島 栄治	合志市竹迫2140	861-1195
大津町	吉良 智恵美	菊池郡大津町大津1233	869-1292
菊陽町	二殿 一身	菊池郡菊陽町久保田2800	869-1192
阿蘇教育事務所	高田 恵美	阿蘇市一の宮町宮地2402	869-2612
阿蘇市	坂梨 光一	阿蘇市一の宮町宮地504-1	869-2695
南小国町	岩切 昭宏	阿蘇郡南小国町赤馬場143	869-2492
小国町	村上 悦郎	阿蘇郡小国町宮原1567-1	869-2501
産山村	星山 晃	阿蘇郡産山村山鹿488-3	869-2703
高森町	佐藤 増夫	阿蘇郡高森町高森2168	869-1602
南阿蘇村	今村 了介	阿蘇郡南阿蘇村河陽1705-1	869-1404
西原村	竹下 良一	阿蘇郡西原村小森3259	861-2492
上益城教育事務所	笠 聡一郎	上益城郡御船町木倉1253	861-3204
御船町	上杉 奈緒子	上益城郡御船町木倉1168	861-3204
益城町	酒井 博範	上益城郡益城町宮園702	861-2242
甲佐町	田上 浩輝	上益城郡甲佐町豊内719-4	861-4696
山都町	井手 文雄	上益城郡山都町浜町6	861-3592
嘉島町	青木 政俊	上益城郡嘉島町上島545	861-3106
八代教育事務所	梅本 和高	八代市西片町1660	866-0811
八代市	北岡 博	八代市松江城町1-25	866-8601

氷川町	西村 裕	八代郡氷川町島地642	869-4814
氷川町及び八代市中学校組合	西村 裕	八代郡氷川町島地642	869-4814
芦北教育事務所	渡辺 泰生	葦北郡芦北町芦北2670	869-5461
水俣市	小島 泰治	水俣市陣内1-1-1	867-8555
芦北町	岩田 繁義	葦北郡芦北町田浦町653	869-5392
津奈木町	塩山 一之	葦北郡津奈木町岩城1588-1	869-5603
球磨教育事務所	岡村 誠也	人吉市西間下町86-1	868-8503
人吉市	志波 典明	人吉市西間下町7-1	868-8601
錦町	毎床 三喜男	球磨郡錦町一武1587	868-0392
あさぎり町	米良 隆夫	球磨郡あさぎり町免田東1774	868-0408
多良木町	佐藤 邦壽	球磨郡多良木町多良木1648	868-0595
湯前町	中村 富人	球磨郡湯前町1834-1	868-0621
水上村	西野 健	球磨郡水上村岩野2678	868-0701
相良村	緒方 俊一郎	球磨郡相良村深水2500-1	868-8501
五木村	西 龍三郎	球磨郡五木村甲2672-7	868-0201
山江村	藤本 誠一	球磨郡山江村山田甲1360	868-8502
球磨村	森 佳寛	球磨郡球磨村渡丙1730	869-6401
天草教育事務所	吉本 裕康	天草市今釜新町3530	863-0013
天草市	石井 二三男	天草市東浜町8-1	863-8631
上天草市	高倉 利孝	上天草市松島町合津7915-1	861-6102
苓北町	濱崎 敏和	天草郡苓北町志岐660	863-2503

市町村教育委員会数

	教育事務所	市	特別区	町	村	町村共同設置	学校組合等	計
熊本県	9	14		23	8		1	46

(指定都市を含む。)

教育機関所在地

所管施設名	所在地	☎
熊本県立教育センター	山鹿市小原	861-0543

学校数、在園者・児童・生徒数（公立）

区分	幼稚園	小学校	中学校	義務教育学校	高等学校	中等教育学校	特別支援学校
本校数	24	326	159	3	49	-	23
分校数	0	3	2	0	3	-	0
合計	24	329	161	3	52	-	23
人数	787	93,616	47,064	289	27,876	-	2,276

↑
組合立1校含む

↑
全日制・定時制・通信制
うち1校は全日制・定時制・通信制の併設校

大分県



大分県



大分県教育委員会

	氏名	職業
教育長	岡本天津男	——
職務代理者	林浩昭	団体役員
委員	岩崎哲朗	弁護士
委員	高橋幹雄	会社役員
委員	鈴木恵	会社役員
委員	岩武茂代	私立学校校長

大分県教育委員会事務局主要職員

職名	氏名
教育長	岡本天津男
理事兼 教育次長（総務・改革担当）	渡辺登
教育次長（高校教育・スポーツ担当）	三浦一雄
教育次長（義務教育・社会教育担当）	武野太
教育改革・企画課長	重親龍志
教育デジタル改革室長	内田潔
教育人事課長	吉雄幸平
教育財務課長	神崎文隆
参事監兼 福利課長	谷川芳明
学校安全・安心支援課長	前田英明
義務教育課長兼 幼児教育センター所長	小野勇一
参事監兼 特別支援教育課長	升井淳二
高校教育課長	山田誠司
社会教育課長	森山貴仁
人権教育・部落差別解消推進課長	小原猛
参事監兼文化課長	三重野誠
体育保健課長	佐保宏二

教育事務所・市町村教育委員会所在地

教育委員会名 （教育局名）	教育長名 （局長名）	所在地	☎
中津教育事務所	佐藤 潔	中津市中央町1-5-16	871-0024
中津市	古口宣久	中津市豊田町14-3	871-8501
豊後高田市	河野 潔	豊後高田市中真玉2144-12	872-1101
宇佐市	高月晴彦	宇佐市大字上田1030-1	879-0492
別府教育事務所	板倉慎二	別府市大字鶴見字下田井14-1	874-0840
別府市	寺岡梯二	別府市上野口町1-15	874-8511
杵築市	清末陽一	杵築市山香町大字野原1010-2	879-1307
国東市	小俣秀之	国東市国東町鶴川160-2	873-0503
姫島村	林 義虎	東国東郡姫島村1681-2	872-1501
日出町	恒川英志	速見郡日出町3891-2	879-1592

大分教育事務所	安田憲司	大分市府内町3-10-1	870-8503
大分市	佐藤光好	大分市荷揚町2-31	870-8504
臼杵市	安東雅幸	臼杵市大字臼杵72-1	875-8501
津久見市	平山正雄	津久見市大友町5-15	879-2431
由布市	橋本洋一	由布市庄内町柿原302	879-5421
佐伯教育事務所	松村義広	佐伯市長島町1-2-1	876-0813
佐伯市	宗岡 功	佐伯市中村東町6-9	876-0853
竹田教育事務所	安部志郎	竹田市山手1501-2	878-0013
竹田市	志賀哲哉	竹田市大字会々1650	878-8555
豊後大野市	下田 博	豊後大野市三重町市場1200	879-7198
日田教育事務所	川邊一寛	日田市城町1-1-10	877-0004
日田市	三笠眞治郎	日田市淡窓1-1-1	877-0012
九重町	時松栄子	玖珠郡九重町大字後野上8-1	879-4895
玖珠町	梶原敏明	玖珠郡玖珠町大字帆足268-5	879-4492

市町村教育委員会数

	教育事務所	市	特別区	町	村	町村共同設置	学校組合等	計
大分県	6	14		3	1			18

(指定都市を含む。)

教育機関所在地

所管施設名	所在地	☎
大分県教育センター	大分市大字旦野原 847-2	870-1124
大分県立くじゅうアグリ創生塾	竹田市久住町大字栢木 5801 番地 32	878-0204
大分県立図書館	大分市王子西町 14 番 1 号	870-0008
大分県立香々地青少年の家	豊後高田市香々地 5151	872-1202
大分県立九重青少年の家	玖珠郡九重町大字田野 204-47	879-4911
大分県立歴史博物館	宇佐市大字高森京塚	872-0101
大分県立先哲史料館	大分市王子西町 14 番 1 号	870-0008
大分県立埋蔵文化財センター	大分市牧緑町 1-61	870-0152

学校数、在園者・児童・生徒数（公立）

区分	幼稚園	幼保連携型 認定こども園	小学校	中学校	義務教育 学校	高等学校	中等教育 学校	特別支援学校
学校数	66	7	245	114	2	39	0	15
分校数	0	0	1	2	0	1	0	2
合計	66	7	246	116	2	40	0	17
人数	1,377	473	53,747	28,202	1,207	20,578	0	1,501

宮崎県

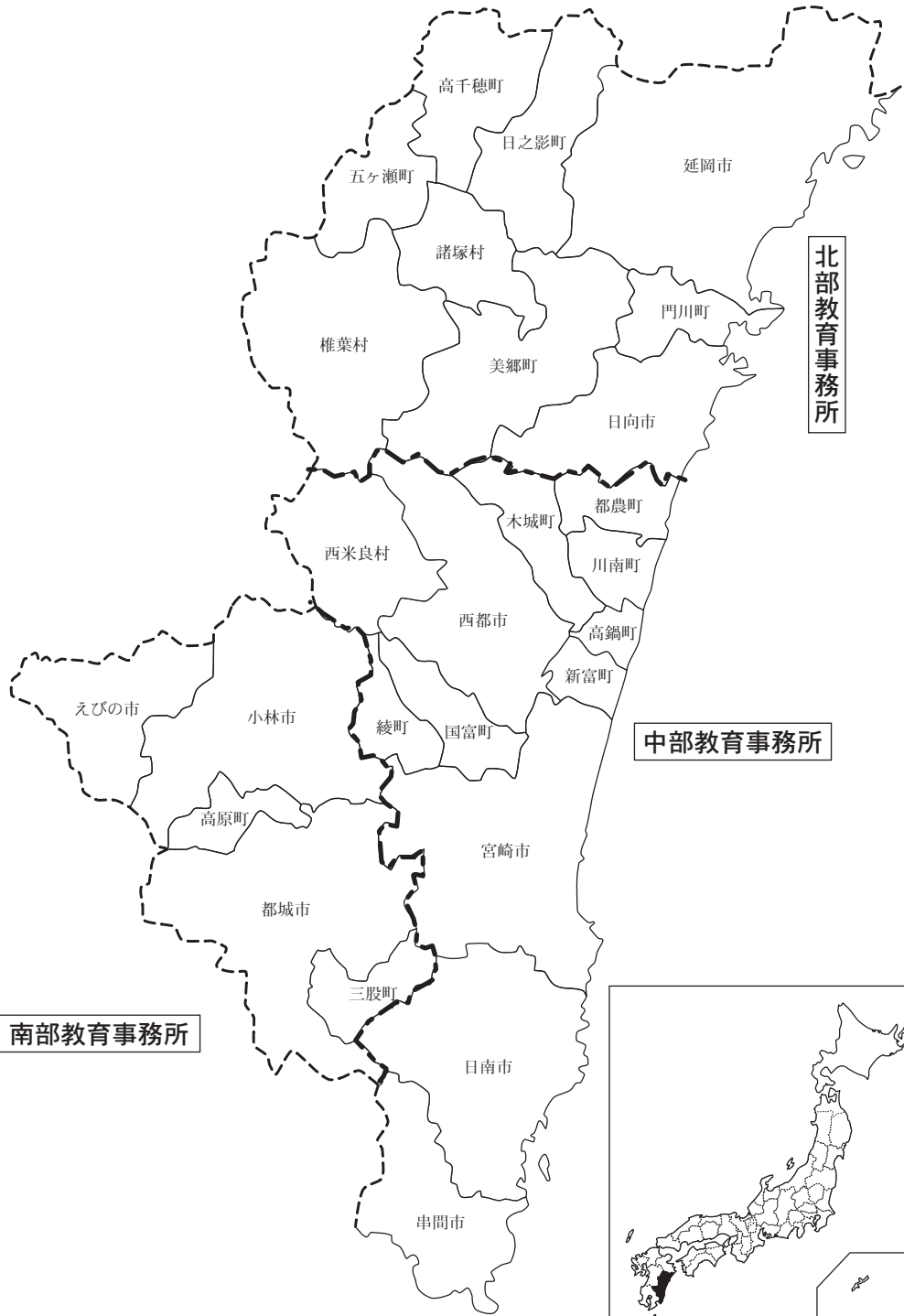

宮崎県教育委員会

宮崎市橘通東1丁目9番10号県庁3号館 ☎880-8502 ☎宮崎[0985](26)7233(教育政策課)
 F A X [0985] (26)7306 (教育政策課) (28)2757 (教職員課)
 (20)1164 (財務福利課) (26)7342 (生涯学習課)
 (25)7137 (育英資金室) (26)7339 (スポーツ振興課)
 (26)0721 (高校教育課) (26)8244 (文化財課)
 (32)4476 (義務教育課) (32)4476 (人権同和教育課)
 (26)7314 (特別支援教育課)

E-mail kyoikuseisaku@pref.miyazaki.lg.jp
 ホームページ <http://www.pref.miyazaki.lg.jp/>

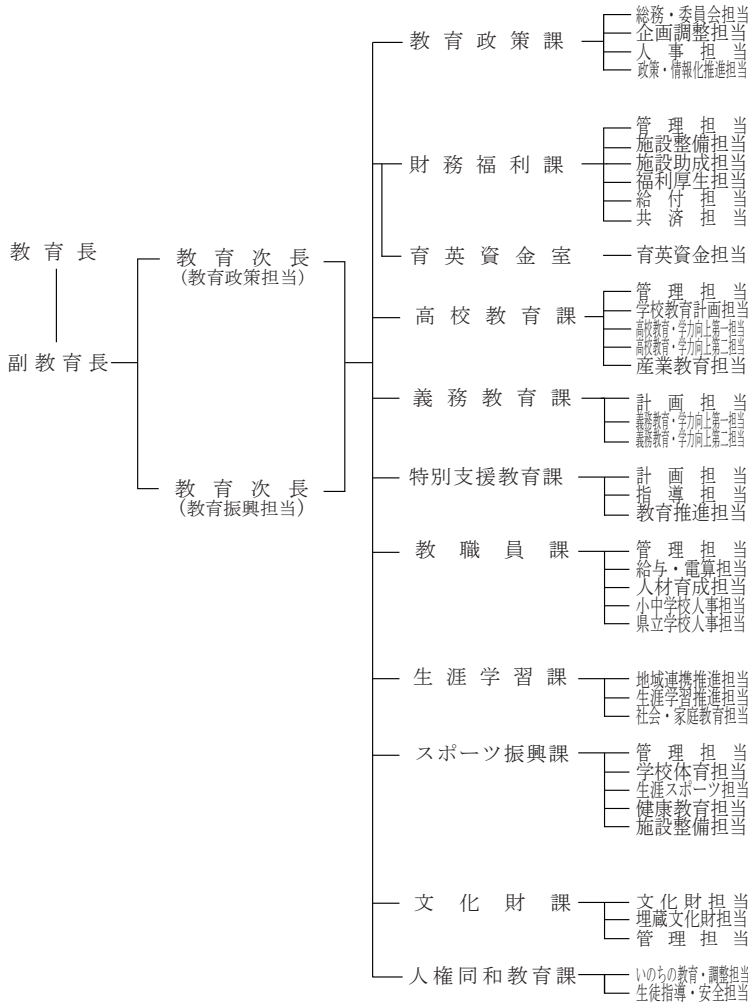

宮崎県教育委員会

	氏名	職業
教育長	黒木 淳一郎	――
教育長職務代理者	島原 俊英	会社役員
委員	松山 郁子	弁護士
委員	高木 かおる	保育園統括園長
委員	木村 志保	放課後子ども教室教育活動推進員
委員	柳 和枝	保幼小連携アドバイザー

宮崎県教育委員会事務局主要職員

職名	氏名
副教育長	小牧 直裕
教育次長（教育政策担当）	奥村 昌美
教育次長（教育振興担当）	佐々木 孝弘
教育政策課長	久保 範通
財務福利課長	畑中 道一
財務福利課育英資金室長	唐 仁 原 博
高校教育課長	間 曾 妙 子
義務教育課長	田 中 幸 一
特別支援教育課長	横 山 貢 一
教職員課長	大 山 和 彦
生涯学習課長	猪 野 貴 一
スポーツ振興課長	木 宮 浩 二
文化財課長	長 友 由 美 子
人権同和教育課長	永 井 敬 雄

教育事務所・市町村教育委員会所在地

教育委員会名 (教育局名)	教育長名 (局長名)	所在地	☎
中部教育事務所	菊池 武司	宮崎市大字島之内字野中1087-1	880-0121
宮崎 市	西田 幸一郎	〃 清武町西新町1番地1	889-1696
国 富 町	荒木 幸一	東諸県郡国富町大字本庄4800	880-1192
綾 町	岩切 康郎	〃 綾町大字南俣546-1	880-1303
日 南 市	都甲 政文	日南市中央通1丁目9-7	887-0021
串 間 市	吉松 俊彦	串間市大字西方5550	888-8555
西 都 市	川井田 和人	西都市聖陵町2丁目1	881-8501
高 鍋 町	島埜内 遵	児湯郡高鍋町大字上江8335	884-0006
新 富 町	別府 宗光	〃 新富町大字上富田7491	889-1493
西 米 良 村	古川 信夫	〃 西米良村大字村所19	881-1411
木 城 町	恵利 修二	〃 木城町大字椎木2146-1	884-0102
川 南 町	坂本 幹夫	〃 川南町大字平田2386-3	889-1302
都 農 町	中西 浩美	〃 都農町大字川北4874-2	889-1201

南部教育事務所	三輪 正憲	都城市北原町24-21	885-0024
都 城 市	児玉 晴男	〃 姫城町6街区21号	885-8555
三 股 町	米丸 麻貴生	北諸県郡三股町五本松8-1	889-1995
小 林 市	中屋敷 史生	小林市大字細野300	886-8501
え び の 市	永山 新一	えびの市大字栗下1292	889-4292
高 原 町	西田 次良	西諸県郡高原町大字西麓392	889-4412
北部教育事務所	小川 太志	延岡市愛宕町2-15	882-0872
延 岡 市	澤野 幸司	〃 東本小路2-1	882-8686
日 向 市	今村 卓也	日向市本町10-5	883-8555
門 川 町	金子 文雄	東臼杵郡門川町平城東1-1	889-0696
諸 塚 村	竹内 一久	〃 諸塚村大字家代2683	883-1301
椎 葉 村	柚木 和浩	〃 椎葉村大字下福良1762-1	883-1601
美 郷 町	大坪 隆昭	〃 美郷町西郷田代 1870	883-1101
高 千 穂 町	戸敷 二郎	〃 高千穂町大字三田井13	882-1192
日 之 影 町	橋本 範憲	〃 日之影町大字七折9079	882-0401
五 ケ 瀬 町	渡木 秀明	〃 五ヶ瀬町大字三ヶ所1670	882-1295

市町村教育委員会数

	教育事務所	市	特別区	町	村	町村共同設置	学校組合等	計
宮崎県	3	9		14	3			26

(指定都市を含む。)

教育機関所在地

所管施設名	所在地	☎
宮崎県教育研修センター	宮崎市阿波岐原町前浜 4276 番 729	880-0835
県立図書館	宮崎市船塚 3 丁目 210 番地 1	880-0031
宮崎県総合博物館	宮崎市神宮 2 丁目 4-4	880-0053
県立西都原考古博物館	西都市大字三宅字西都原西 5670 番	881-0005
県立美術館	宮崎市船塚 3 丁目 210 番地	880-0031
宮崎県埋蔵文化財センター	宮崎市佐土原町下那珂 4019	880-0212

学校数、在園者・児童・生徒数（公立）

区分	幼稚園	幼保連携型 認定こども園	小学校	中学校	義務教育学校	高等学校	中等教育学校	特別支援学校
学校数	10	0	230 (本校227、分校3)	122 (本校121、分校1)	4	36	1	13
人数	138	0	56,506	27,769	673	20,159	219	1,362

鹿児島県

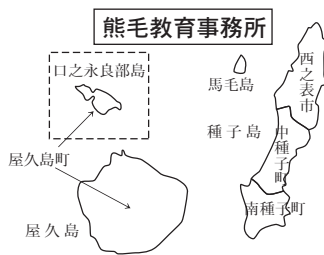
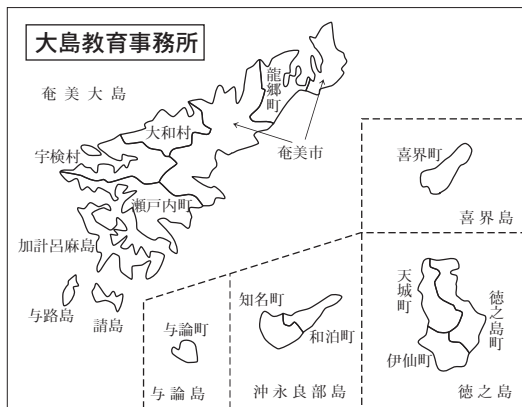
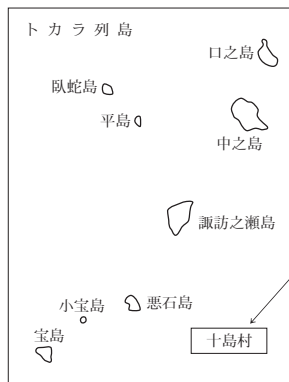
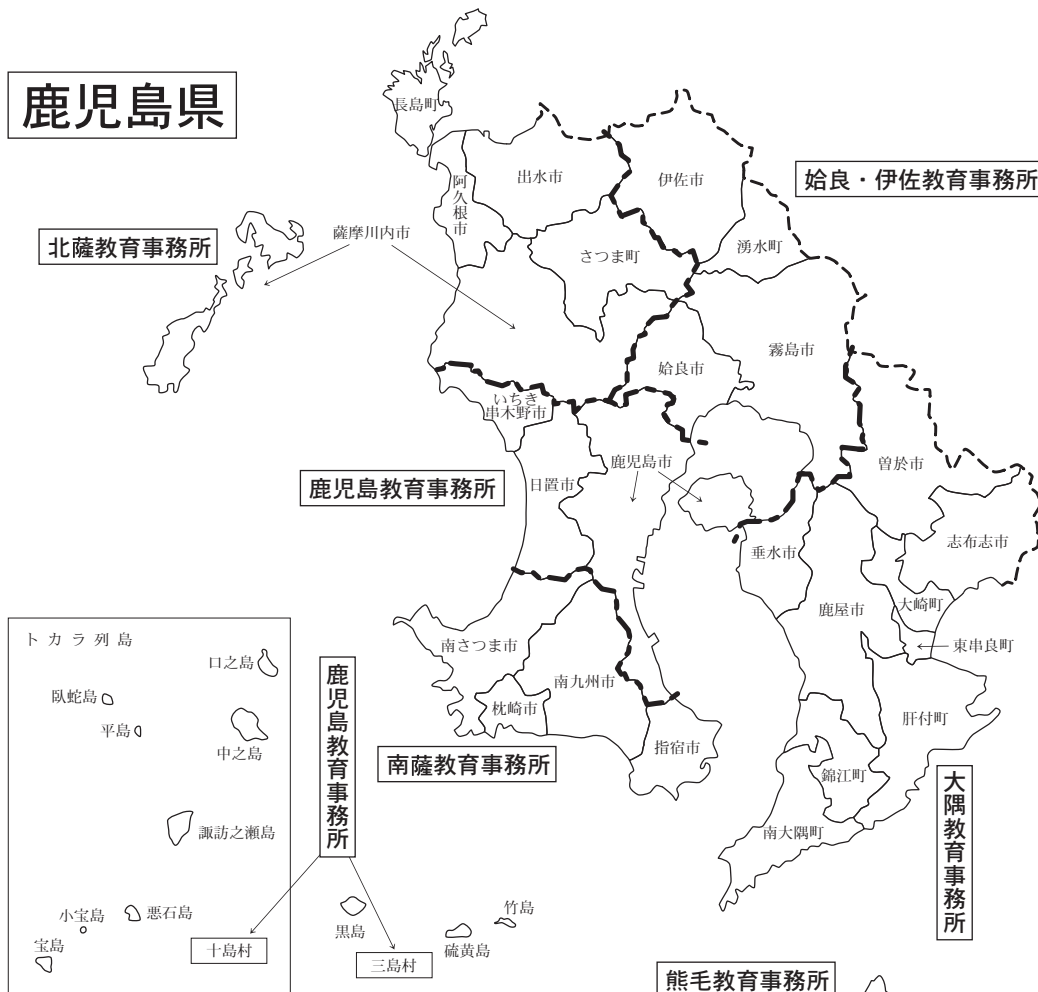

鹿児島県教育委員会

鹿児島市鴨池新町 10-1 ☎890-8577 📠鹿児島[099](286)-内線番号, (286)2111(代)

E-mail kyosou@pref.kagoshima.lg.jp

ホームページ <http://www.pref.kagoshima.jp/kyoiku/index.html>

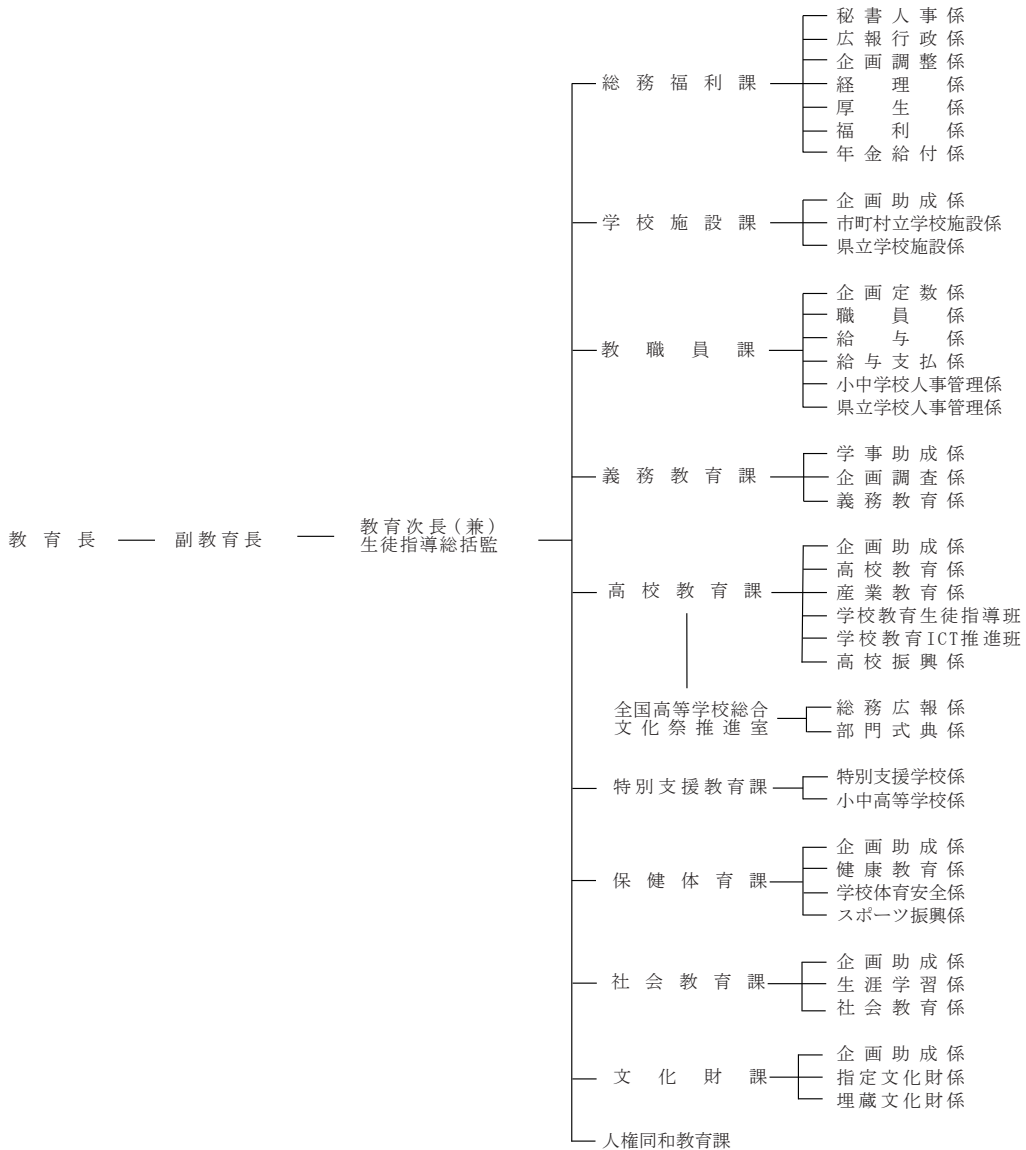

鹿兒島県教育委員会

	氏名	職業
教育長	地頭所恵	-----
職務代理者	島津公保	会社役員
委員	原之園政治	元県立学校長
委員	堀江美智代	短期大学教授
委員	馬場美紀子	弁護士
委員	桶谷薫	医師

鹿兒島県教育委員会事務局主要職員

職名	氏名
副教育長	末吉龍一郎
教育次長(兼)生徒指導総括監	黒木誠
総務福利課長	内村幸二
福利厚生監	荒田明彦
企画監	泊弘光
学校施設課長	西村薫
教職員課長	中島靖治
人事管理監	永田孝哉
人事管理監	吉元彰一
参事(給与・定数担当)	岩元秀樹
義務教育課長 (兼)学校教育ICT推進監	水島淳
特別支援教育課長	萩之内靖
指導監	内田奈緒美
高校教育課長	紺屋宏昭
高校教育課全国高等学校 総合文化祭推進室長	内園優子
指導監	新留克郎
生徒指導監	山元尚史
参事(高校振興担当)	森田忠和
保健体育課長	徳田清信
社会教育課長	中村智子
文化財課長	西小野哲也
人権同和教育課長	牧野田弘一

教育事務所・市町村教育委員会所在地

都道府県	教育委員会名 (教育局名)	教育長名 (局長名)	所在地	☎
鹿兒島県	鹿兒島市	原之園 哲哉	鹿兒島市山下町6-1	892-0816
鹿兒島県	鹿兒島教育事務所	谷川 敬	鹿兒島市小川町3-56	892-8520
鹿兒島県	日置市	奥 善一	日置市伊集院町郡1丁目100	899-2592
鹿兒島県	いちき串木野市	相良 一洋	いちき串木野市湊町1丁目1	899-2192
鹿兒島県	三島村	室之園 晃徳	鹿兒島市名山町12-18	892-0821
鹿兒島県	十島村	木戸 浩	鹿兒島市泉町13-13	892-0822
鹿兒島県	南薩教育事務所	摺木 直人	南さつま市加世田唐仁原1954-3	897-1121
鹿兒島県	枕崎市	木之下 浩一	枕崎市中央町184	898-0051
鹿兒島県	指宿市	吉元 鈴代	指宿市十町2424	891-0497
鹿兒島県	南さつま市	北園 博之	南さつま市加世田川畑2627-1	897-0003
鹿兒島県	南九州市	有馬 勉	南九州市川辺町平山3234	897-0215
鹿兒島県	北薩教育事務所	尾堂 秀一郎	薩摩川内市隈之城町228-1	895-0041
鹿兒島県	阿久根市	中野 正弘	阿久根市鶴見町200	899-1696
鹿兒島県	出水市	大久保 哲志	出水市緑町1-3	899-0292
鹿兒島県	薩摩川内市	藤田 芳昭	薩摩川内市神田町3-22	895-8650
鹿兒島県	さつま町	原園 修二	薩摩郡さつま町宮之城屋地1565-2	895-1803
鹿兒島県	長島町	大浦 慶子	長島町指江787	899-1395
鹿兒島県	始良・伊佐教育事務所	児玉 恭子	始良市加治木町諏訪町12	899-5212
鹿兒島県	霧島市	池田 浩一	霧島市国分中央3丁目45-1	899-4394
鹿兒島県	伊佐市	春田 浩志	伊佐市菱刈前目2106	895-2701
鹿兒島県	始良市	小倉 寛恒	始良市加治木町本町253	899-5294
鹿兒島県	湧水町	平 幸二	始良郡湧水町中津川603	899-6192
鹿兒島県	大隅教育事務所	山元 卓也	鹿屋市打馬2-16-6	893-0011
鹿兒島県	鹿屋市	中野 健作	鹿屋市共栄町20-1	893-8501
鹿兒島県	垂水市	坂元 裕人	垂水市旭町61-2	891-2125
鹿兒島県	曾於市	中村 涼一	曾於市大隅町岩川5629	899-8102
鹿兒島県	志布志市	福田 裕生	志布志市志布志町志布志2-1-1	899-7192
鹿兒島県	大崎町	穂園 正幸	曾於郡大崎町仮宿1029	899-7305
鹿兒島県	東串良町	金久 三男	肝属郡東串良町川西1543	893-1693
鹿兒島県	錦江町	畑中 清和	肝属郡錦江町城元963	893-2302
鹿兒島県	南大隅町	山崎 洋一	肝属郡南大隅町根占川北226	893-2501
鹿兒島県	肝付町	上久保 秀樹	肝属郡肝付町前田1020	893-1206
鹿兒島県	熊毛教育事務所	立森 秀行	西之表市西之表7590	891-3192
鹿兒島県	西之表市	佐藤 秀正	西之表市西之表7612	891-3193
鹿兒島県	中種子町	北之園 千春	熊毛郡中種子町野間5186-2	891-3692
鹿兒島県	南種子町	菊永 俊郎	熊毛郡南種子町中之上2793-1	891-3792
鹿兒島県	屋久島町	塩川 文博	熊毛郡屋久島町小瀬田849-20	891-4207

鹿児島県	大島教育事務所	溜 清弘	奄美市名瀬永田町17-3	894-8507	
鹿児島県	奄美市	村田 達治	奄美市名瀬幸町25-8	894-8555	
鹿児島県	大和村	晨原 弘久	大島郡大和村大和浜100	894-3192	
鹿児島県	宇検村	村野 巳代治	大島郡宇検村湯湾2937-83	894-3301	
鹿児島県	瀬戸内町	中村 洋康	大島郡瀬戸内町古仁屋船津23	894-1592	
鹿児島県	龍郷町	碓山 和宏	大島郡龍郷町瀬留968-1	894-0102	
鹿児島県	喜界町	久保 康治	大島郡喜界町湾1746	891-6292	
鹿児島県	徳之島町	福 宏人	大島郡徳之島町亀津2918	891-7101	
鹿児島県	天城町	院田 裕一	大島郡天城町平土野2691-1	891-7692	
鹿児島県	伊仙町	伊田 正則	大島郡伊仙町伊仙2638	891-8201	
鹿児島県	和泊町	竹下 安秀	大島郡和泊町和泊10	891-9192	
鹿児島県	知名町	田中 幸太郎	大島郡知名町知名307	891-9295	
鹿児島県	与論町	町岡 光弘	大島郡与論町茶花1418-1	891-9301	
鹿児島県	奄美群島広域事務組合（奄美市・大和村・宇検村・瀬戸内町・龍郷町・喜界町・徳之島町・天城町・伊仙町・和泊町・知名町・与論町）		安田 壮平	奄美市名瀬永田町18-6	894-0023

市町村教育委員会数

	教育事務所	市	特別区	町	村	町村共同設置	学校組合等	計
鹿児島県	7	19		20	4		1	44

(指定都市を含む。)

教育機関所在地

所管施設名	所在地	☎
県総合教育センター	鹿児島市宮之浦町 862	891-1393
県立図書館	鹿児島市城山町 7-1	892-0853
県立奄美図書館	奄美市名瀬古田町 1-1	894-0016
県立博物館	鹿児島市城山町 1-1	892-0853
県立青少年研修センター	鹿児島市宮之浦町 4226-1	891-1305
県立霧島自然ふれあいセンター	霧島市牧園町高千穂 3617-1	899-6603
県立南薩少年自然の家	南さつま市金峰町高橋 3252	899-3404
県立奄美少年自然の家	奄美市名瀬朝仁字赤崎 1096-2	894-0043
県総合体育センター	鹿児島市与次郎 1-4-20	890-0062
県立埋蔵文化財センター	霧島市国分上野原縄文の森 2-1	899-4318

学校数、在園者・児童・生徒数（公立）

区分	幼稚園	幼保連携型認定こども園	小学校	中学校	義務教育学校	高等学校	中等教育学校	特別支援学校
本校数	50	2	477	202	10	68		16
分校数	0	0	2	1	0	0		0
合計	50	2	479	203	10	68		16
人数	1,036	98	84,726	42,882	1,394	28,300		2,655

沖繩県

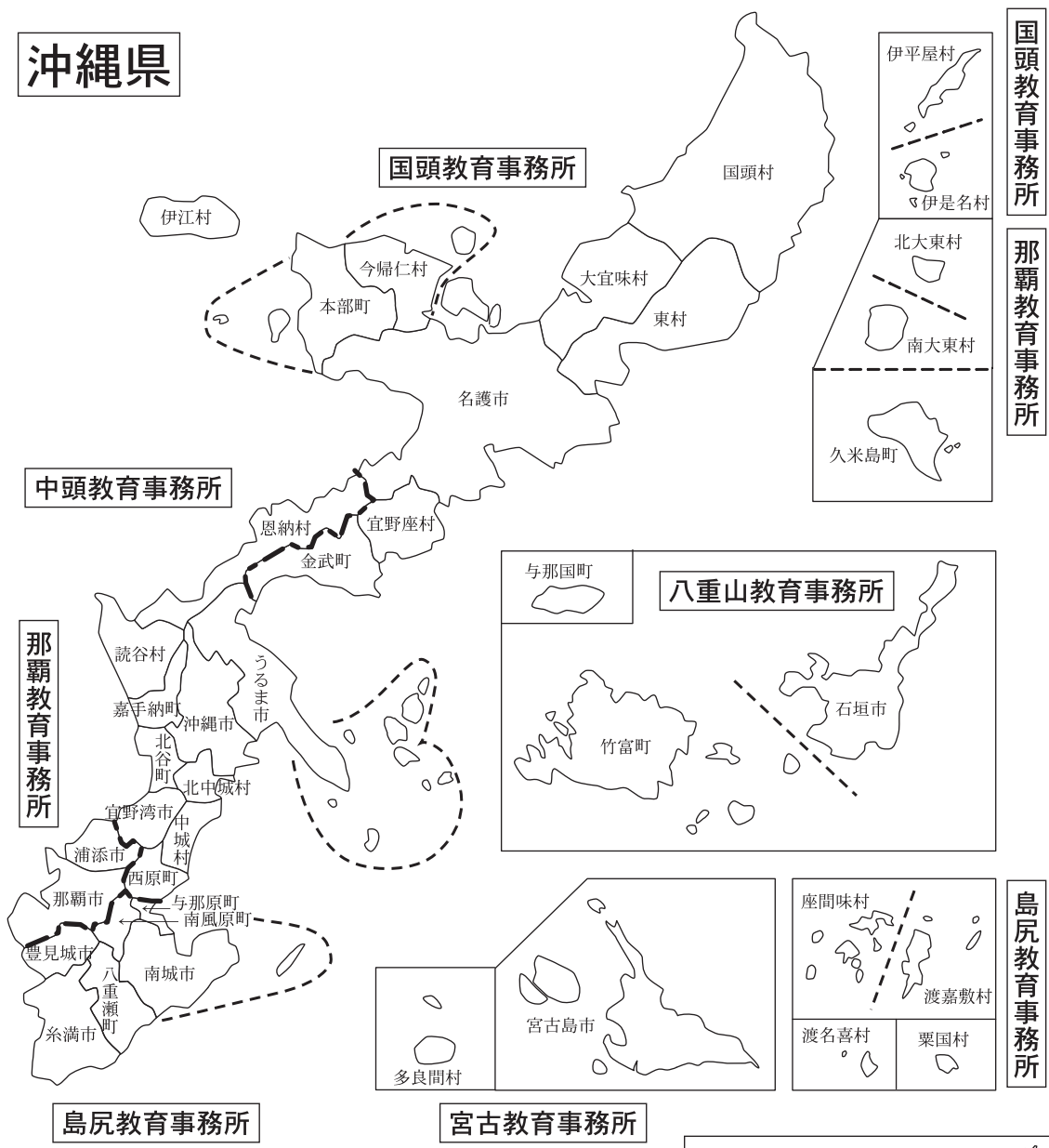

国頭教育事務所

那覇教育事務所

中頭教育事務所

那覇教育事務所

八重山教育事務所

島尻教育事務所

宮古教育事務所

島尻教育事務所



沖縄県教育委員会

那覇市泉崎 1-2-2 ☎900-8571

☎那覇[098]各課直通、(866)2705(総務課)

E-mail ab310000@pref.okinawa.lg.jp

ホームページ <http://www.pref.okinawa.jp/edu/>

沖
縄
県

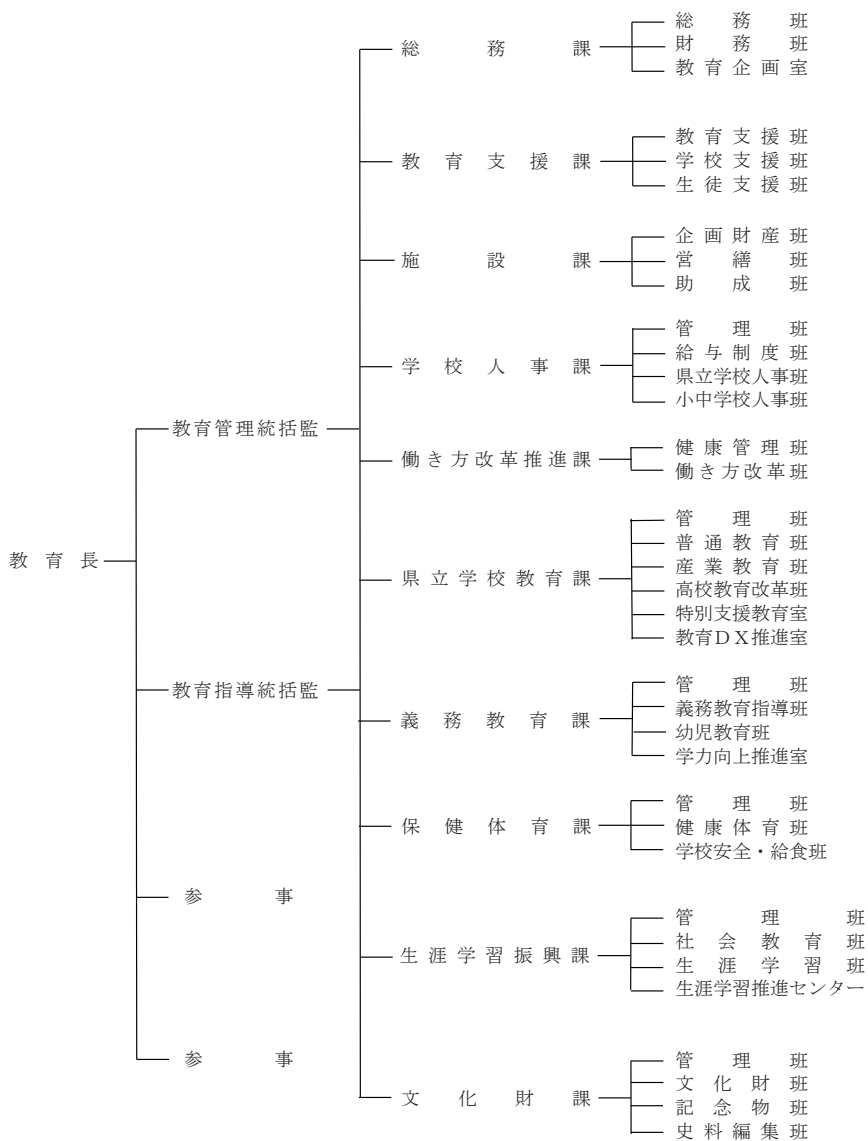

沖繩県教育委員会

	氏名	職業
教育長	半嶺満	———
職務代理者	藏根美智子	元大学准教授
委員	小濱守安	医師
委員	比嘉佳代	会社代表取締役
委員	大城進	元高校校長
委員	宮城光秀	会社代表取締役

沖繩県教育委員会事務局主要職員

職名	氏名
教育長	半嶺満
教育管理統括監	山田みさよ
教育指導統括監	玉城学
参事	大宜見勝美
参事	目取真康司
総務課長	諸見友重
教育支援課長	大城勇人
施設課長	平田直樹
学校人事課長	池原勝利
働き方改革推進課長	上江洲寿哉
県立学校教育課長	崎間恒肇
義務教育課長	宮城肇樹
保健体育課長	金城正樹
生涯学習振興課長	米須薫子
文化財課長	瑞慶覧勝利
総務課教育企画室長	東哲宏
総務課福利厚生監	赤嶺涼子
総務課副参事	当真四克
施設課技術調整監	伊良部孝一
学校人事課県立学校人事管理監	山城芳則
学校人事課小中学校人事管理監	城間優
県立学校教育課特別支援教育室長	浦崎達也
教育DX推進室長	當間文隆
県立学校教育課副参事	山城篤

義務教育課学力向上推進室長
 義務教育課副参事
 保健体育課副参事
 生涯学習振興課副参事
 文化財課副参事

高 木 眞 治
 横 山 さ ゆ り
 大 城 司
 稲 嶺 盛 之
 伊 集 涼 子

教育事務所・市町村教育委員会所在地

教育委員会名 (教育局名)	教育長名 (局長名)	所在地	☎
国頭教育事務所	喜友名 悟	名護市大南1-13-11	905-0015
国 頭 村	宮城 尚志	国頭村字辺土名121	905-1495
大 宜 味 村	米須 邦雄	大宜味村字大宜味1	905-1306
東 村	比嘉 鶴見	東村字平良804	905-1292
今 帰 仁 村	玉城 奎	今帰仁村字仲宗根219	905-0492
本 部 町	知念 正昭	本部町字東5	905-0292
名 護 市	岸本 敏孝	名護市港1-1-1	905-8540
宜 野 座 村	新里 隆博	宜野座村字宜野座246	904-1302
金 武 町	比嘉 貴一	金武町字金武7758	904-1293
伊 江 村	玉城 洋之	伊江村字東江上75	905-0501
伊 平 屋 村	与那覇 了	伊平屋村字我喜屋300	905-0794
伊 是 名 村	照屋 巧	伊是名村字仲田1385-1	905-0603
中頭教育事務所	伊波 寛仁	沖繩市美原1-6-34	904-2155
恩 納 村	宜志富 清博	恩納村字恩納2451	904-0492
う る ま 市	嘉手苺 弘美	うるま市みどり町1-1-1	904-2292
読 谷 村	知花 優	読谷村字座喜味2901	904-0392
嘉 手 納 町	浦崎 直哉	嘉手納町字嘉手納588	904-0293
沖 縄 市	比嘉 良憲	沖繩市仲宗根町26-1	904-8501
北 谷 町	原田 利明	北谷町字桑江1-1-1	904-0192
宜 野 湾 市	仲村 宗男	宜野湾市字野嵩730	901-2203
北 中 城 村	徳村 永盛	北中城村字喜舎場426-2	901-2392
中 城 村	比嘉 良治	中城村字当間585-1	901-2493
西 原 町	新島 悟	西原町与那城140-1	903-0220
那覇教育事務所	大嶺 悟	那覇市旭町116-37	900-0029
浦 添 市	當間 正和	浦添市安波茶1-1-1	901-2501
那 覇 市	山城 良嗣	那覇市泉崎1-1-1	900-8553
久 米 島 町	宇江城 詮	久米島町字嘉手苺542	901-3121
南 大 東 村	宮平 美智子	南大東村字南144-1	901-3804

北大東村	仲嶺 仁介	北大東村字中野218	901-3902
島尻教育事務所	神里 一吉	八重瀬町字東風平920-1	901-0401
豊見城市	瀬長 盛光	豊見城市宜保1-1-1	901-0292
糸満市	屋良 朝俊	糸満市潮崎町1-1	901-0392
八重瀬町	諸見里 勲	八重瀬町字東風平1188	901-0492
南城市	具志堅 兼栄	南城市佐敷字新里1870	901-1495
与那原町	當山 健	与那原町字上与那原16	901-1392
南風原町	金城 郡浩	南風原町字兼城686	901-1195
渡嘉敷村	金城 満	渡嘉敷村字渡嘉敷183	901-3592
座間味村	垣花 健	座間味村字座間味109	901-3496
粟国村	上原 一宏	粟国村字東483	901-3702
渡名喜村	上原 雅志	渡名喜村1917-3	901-3692
南部広域行政組合	諸見里 勲	八重瀬町字東風平965	901-0401
宮古教育事務所	平良 吉嗣	宮古島市平良字西里1125	906-0012
宮古島市	大城 裕子	宮古島市平良字西里1140	906-8501
多良間村	池城 三千雄	多良間村字仲筋99-2	906-0602
八重山教育事務所	棚原 広幸	石垣市真栄里438-1	907-0002
石垣市	崎山 晃	石垣市字真栄里672	907-8501
竹富町	佐事 安弘	石垣市美崎町11-1 (2F)	907-8503
与那国町	一	与那国町字与那国129	907-1801

市町村教育委員会数

	教育事務所	市	特別区	町	村	町村共同設置	学校組合等	計
沖繩県	6	11		11	19		1	42

(指定都市を含む。)

教育機関所在地

所管施設名	所在地	☎
沖縄県立総合教育センター	沖縄市与儀 3-11-1	904-2174
沖縄県立図書館	那覇市泉崎 1-20-1 カフーナ旭橋 A 街区 6 階	900-0021
沖縄県立埋蔵文化財センター	西原町字上原 193-7	903-0125
沖縄県立博物館・美術館	那覇市おもろまち 3-1-1	900-0006
沖縄県立名護青少年の家	名護市字名護 5511	905-0012
沖縄県立糸満青少年の家	糸満市字賀数 347	901-0313
沖縄県立石川青少年の家	うるま市石川 3491-2	904-1106
沖縄県立玉城青少年の家	南城市玉城字玉城 420	901-0604
沖縄県立宮古青少年の家	宮古島市平良字東仲宗根添 1164	906-0011
沖縄県立石垣青少年の家	石垣市字新川 868	907-0024
沖縄県立離島児童生徒支援センター	那覇市東町 21-1	900-0034

学校数、在園者・児童・生徒数（公立）

区分	幼稚園	幼保連携 型認定こ ども園	小学校	中学校	義務教育 学校	高等学校	中等教育 学校	特別支援 学校
本校数	121	47	261	141	0	59	0	21
分校数	0	0	2	2	0	0	0	1
合計	121	47	263	143	0	59	0	22
人数	3,720	3,711	99,205	47,667	0	40,738	0	2,546