

## 6. 都道府県教育委員会の部





北海道教育委員会

札幌市中央区北3条西7丁目 ☎060-8544  
 (札幌[011](231)4111(代) F A X [011](281)1487 (総務課)  
 E-mail kyoiku.somul@pref.hokkaido.lg.jp  
 ホームページ <http://www.dokyoi.pref.hokkaido.lg.jp/>

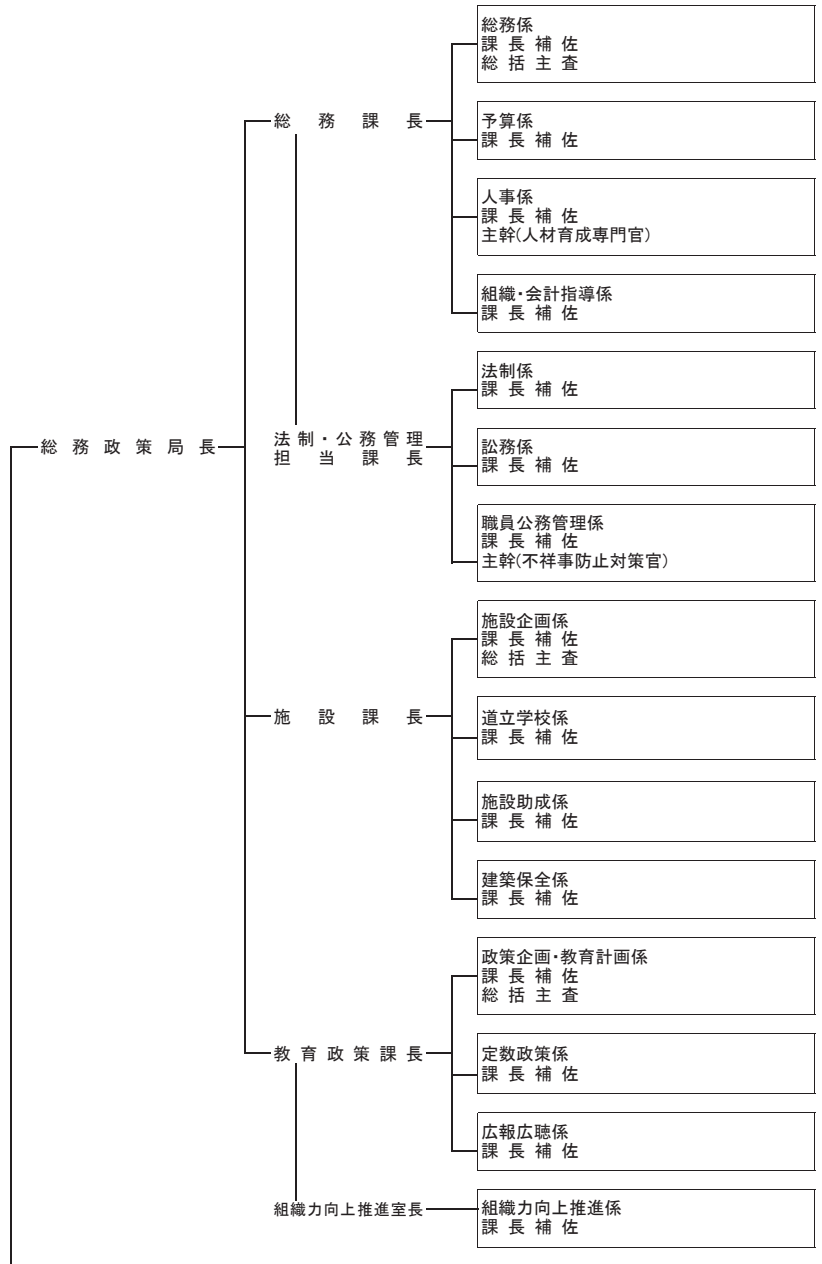

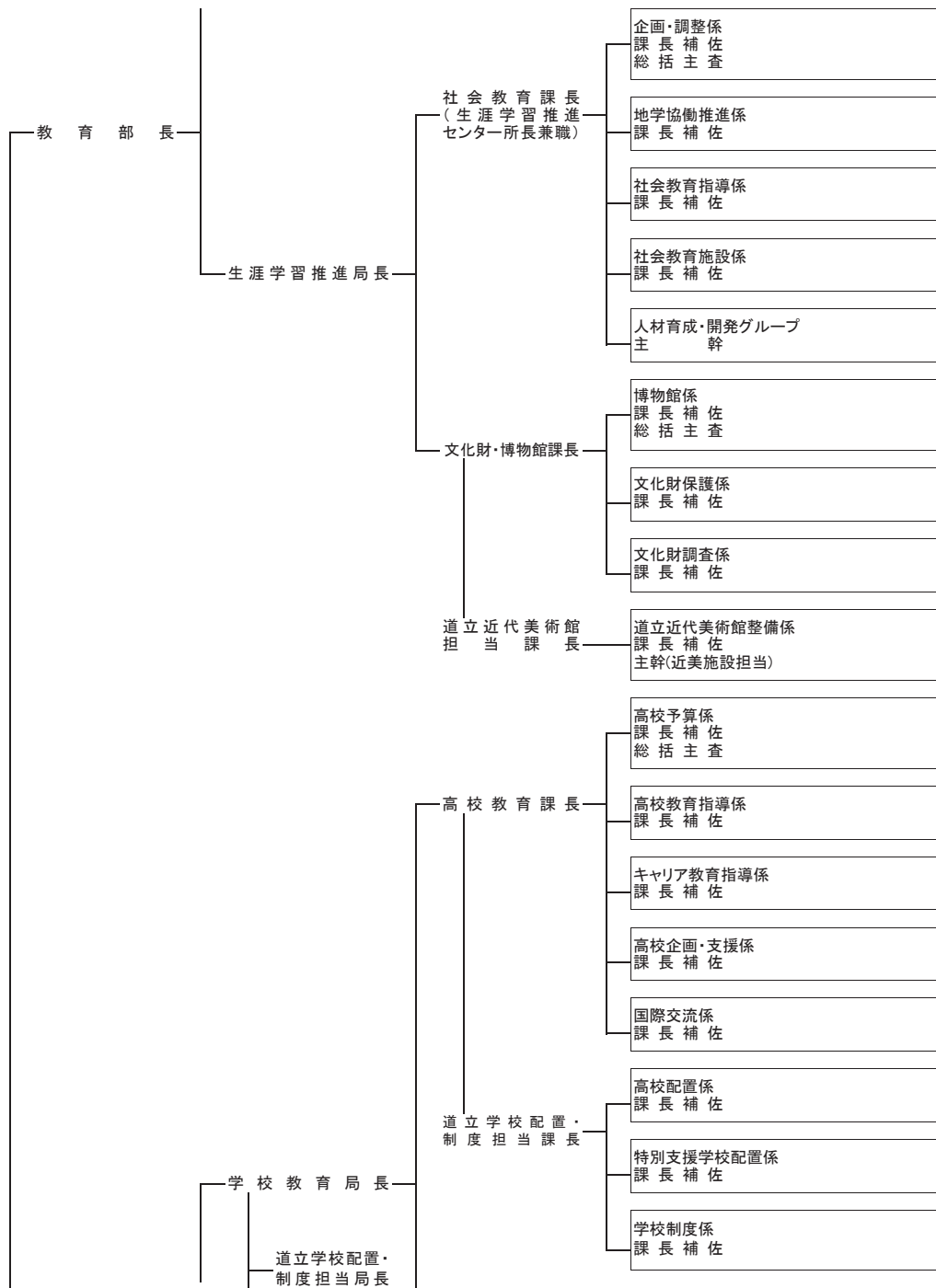

教 育 長

学 校 教 育 監

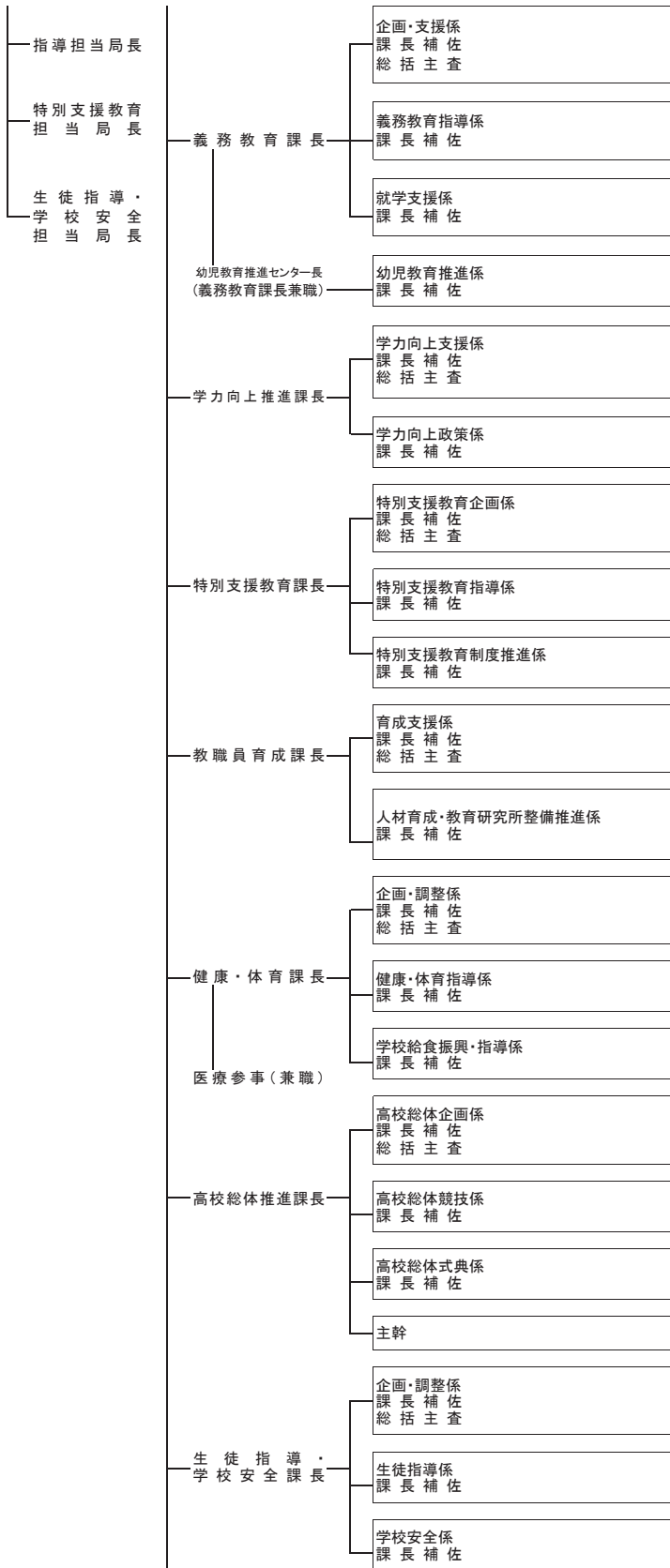

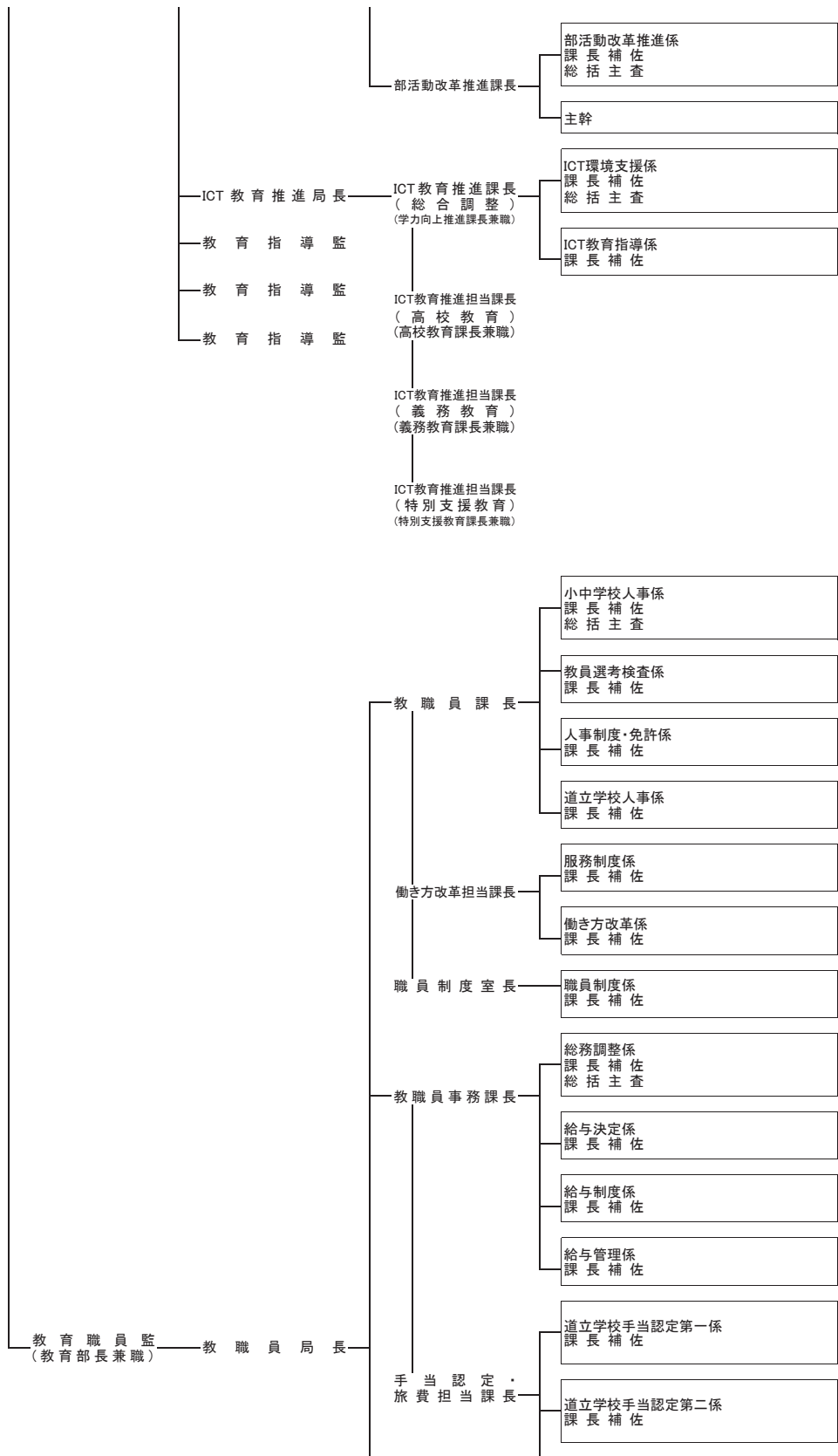

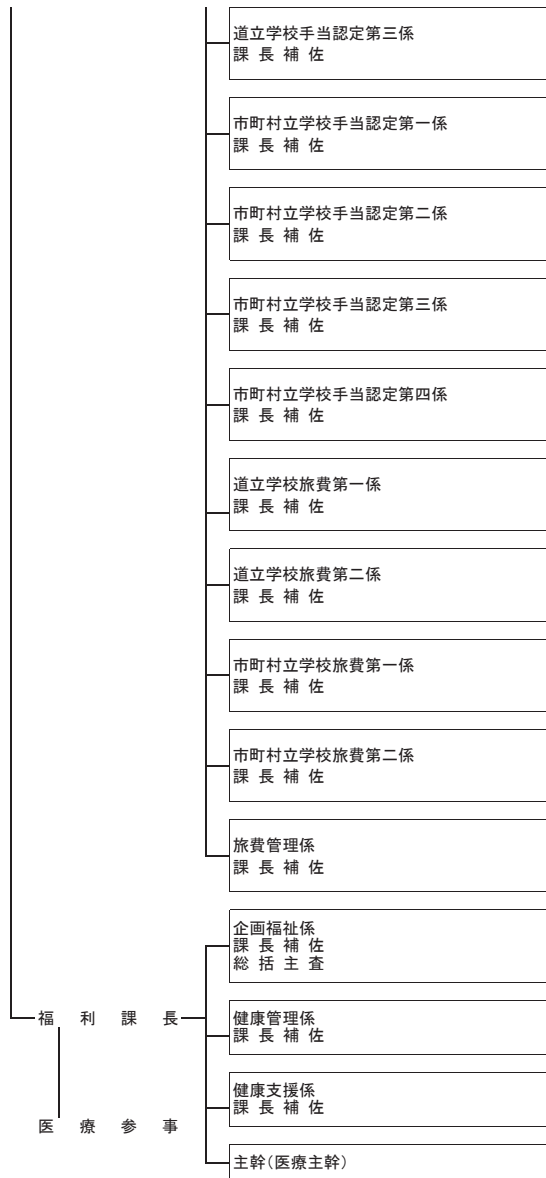



北海道教育委員会

	氏名	職業
教育長	倉本博史	—
職務代理者	青山夕香	保護者
職務代理者	渡辺一人	医師
委員	川端絵美	オリンピック (スキーアルペン)
委員	大鐘秀峰	元道立学校長
委員	清水彰	弁護士

北海道教育委員会事務局主要職員

職名	氏名
教育部長兼教育職員監	北村英則
学校教育監	山本純史
総務政策局長	伊賀治康
生涯学習推進局長	村上由佳
学校教育局長	川端香代子
道立学校配置・制度担当局長	齊藤順二
指導担当局長	山城宏一
特別支援教育担当局長	堀籠康行
生徒指導・学校安全担当局長	伊藤伸一
I C T 教育推進局長	相川芳久
教職員局長	谷垣朗
教育指導監	柴田亨利
教育指導監	佐古勝利
教育指導監	西口昌司
総務課長	岡内誠
総務課法制・公務管理担当課長	北川慎太郎
施設課長	金田敦史
教育政策課長	荒川裕美
組織力向上推進室長	角谷浩司
社会教育課長 兼生涯学習推進センター所長	伊藤直人
文化財・博物館課長	菅野泰之
文化財・博物館課長 道立近代美術館担当課長	佐藤昌彦
高校教育課長 兼 I C T 教育推進課長 I C T 教育推進担当課長 (高校教育)	相馬利幸
高校教育課道立学校 配置・制度担当課長	手塚和貴
義務教育課長 兼 I C T 教育推進課長 (義務教育)	遠藤直俊
学力向上推進課長 兼 I C T 教育推進課長	高橋宏明

特別支援教育課長 兼ICT教育推進課長 ICT教育推進担当課長 (特別支援教育)	大 畑 明 美
教職員育成課長	松 橋 明
健康・体育課長	今 村 隆 之
高校総体推進課長	松 井 晃 之
生徒指導・学校安全課長	大 槻 直 広
部活動対策推進課長	田 口 範 人
教職員課長	立 花 博 史
教職員課働き方改革担当課長	中 嶋 英 樹
教職員課職員制度室長	長 居 成 好
教職員事務課長	杉 島 美 穂
教職員事務課手当認定 ・旅費担当課長	大 槻 拓 磨
福利課長	大 河 内 秀 敏

教育局・市町村教育委員会所在地

教育委員会名 (教育局名)	教育長名 (局長名)	所在地	☎
札幌市		北海道札幌市中央区北2条西2丁目STV北2条ビル5階	060-0002
空知教育局	山口 利之	岩見沢市8条西5丁目	068-8550
夕張市	小林 広明	夕張市南清水沢4丁目48番地12夕張市拠点複合施設「りすた」内	068-0536
岩見沢市	吉永 洋	岩見沢市4条西3丁目1番地であえーる岩見沢4階	068-0024
美唄市	石塚 信彦	美唄市西3条南1丁目1-1	072-8660
芦別市	福島 修史	芦別市北1条東1丁目3番地	075-8711
赤平市	高橋 雅明	赤平市泉町4丁目1番地	079-1192
三笠市	小田 弘幸	三笠市若草町404番地	068-2193
滝川市	田中 嘉樹	滝川市大町1丁目2-15	073-8686
砂川市	高橋 豊	砂川市西7条北2丁目1-1	073-0195
歌志内市	織田 靖雄	歌志内市字本町76番地	073-0403
深川市	吉村 理明	深川市2条17番17号	074-8650
南幌町	西田 篤人	空知郡南幌町栄町3丁目3-1 南幌町生涯学習センター「ぼろろ」	069-0237
上砂川町	飯山 重信	空知郡上砂川町中央北1条5丁目1-7	073-0292
奈井江町	相澤 公	空知郡奈井江町字奈井江152番地1 社会教育センター内	079-0300
由仁町	石井 洋	夕張郡由仁町新光200番地	069-1292
長沼町	間嶋 勉	夕張郡長沼町中央北1丁目1-1	069-1392
栗山町	吉田 政和	夕張郡栗山町朝日4丁目9-36	069-1513
月形町	古谷 秀樹	樺戸郡月形町字知来乙264番地2	061-0514
浦臼町	河本 浩昭	樺戸郡浦臼町字浦臼内184-61	061-0600
新十津川町	久保田 純史	樺戸郡新十津川町字中央307番地1	073-1103
妹背牛町	廣澤 勉	雨竜郡妹背牛町字妹背牛5208-1	079-0500
秩父別町	早川 聡	雨竜郡秩父別町1264番地	078-2100
雨竜町	糸谷 尚徳	雨竜郡雨竜町字フシコウリウ104番地	078-2692
北竜町	有馬 一志	雨竜郡北竜町字和10番地	078-2512
沼田町	三浦 剛	雨竜郡沼田町南1条4丁目6-5	078-2202
空知教育センター組合 (空知教育局管内市町)	田中 嘉樹	滝川市文京町4丁目1-1	073-0014

北空知圏学校給食組合 (深川市、妹背牛町、沼田町、 秩父別町、北竜町)	田中 昌幸	深川市開西町1丁目6番4号	074-0014
<b>石狩教育局</b>	田中 賢一	札幌市中央区北3条西7丁目道庁別館6F	060-8549
江別市	黒川 淳司	江別市高砂町24-6	067-0074
千歳市	佐々木 智	千歳市東雲町2丁目34	066-8686
恵庭市	岩淵 隆	恵庭市新町10	061-1445
北広島市	吉田 孝志	北広島市中央4丁目2-1	061-1192
石狩市	佐々木 隆哉	石狩市花川北6条1丁目30-2	061-3292
当別町	三澤 吏佐子	石狩郡当別町白樺町58-9	061-0292
新篠津村	荒谷 順一郎	石狩郡新篠津村第47線北13番地	068-1192
石狩教育研修センター組合 (石狩教育局管内全市町村)	吉田 孝志	北広島市共栄315の3	061-1112
<b>後志教育局</b>	新居 雅人	虻田郡倶知安町北1条東2丁目	044-8544
小樽市	林 秀樹	小樽市緑3丁目4-1	047-0034
余市町	前坂 伸也	余市郡余市町朝日町26	046-8546
古平町	三浦 史洋	古平郡古平町大字浜町50番地	046-0192
積丹町	原 光宏	積丹郡積丹町大字美国町字船漕48	046-0292
岩内町	三浦 宣彦	岩内郡岩内町字高台134-1	045-8555
倶知安町	村井 満	虻田郡倶知安町北1条東3丁目3	044-0001
京極町	中村 寿樹	虻田郡京極町字京極158-1	044-0101
喜茂別町	細田 典男	虻田郡喜茂別町字伏見264-4	044-0221
ニセコ町	片岡 辰三	虻田郡ニセコ町字富士見55	048-1595
蘭越町	小林 俊也	磯谷郡蘭越町蘭越町258-5	048-1392
黒松内町	鈴木 浩勝	寿都郡黒松内町字黒松内392-2	048-0101
寿都町	有田 千尋	寿都郡寿都町字開進町187-1	048-0405
仁木町	岩井 秋男	余市郡仁木町西町1丁目36-1	048-2492
共和町	小林 英樹	岩内郡共和町南幌似37番地22	048-2202
赤井川村	根井 朗夫	余市郡赤井川村字赤井川74-2	046-0592
神恵内村	玉川 量規	古宇郡神恵内村大字神恵内村81-20	045-0301
泊村	高山 誠	古宇郡泊村大字茅沼村字白別191-7	045-0202
留寿都村	佐々木 利明	虻田郡留寿都村字留寿都206-1	048-1731
真狩村	齊藤 信之	虻田郡真狩村字光4番地	048-1611
島牧村	小野寺 淳司	島牧郡島牧村字泊83-1	048-0621
後志教育研修センター組合 (後志教育局管内全市町村)	村井 満	虻田郡倶知安町南3条東4丁目	044-0013
<b>胆振教育局</b>	針ヶ谷 一義	室蘭市海岸町1-4-1	051-8558
室蘭市	伊藤 博明	室蘭市幸町1番2号	051-8511
苫小牧市	福原 功	苫小牧市旭町4丁目4番9号	053-0018
登別市	安宅 錦也	登別市富士町7丁目33番地	059-0014
伊達市	影山 吉則	伊達市末永町39-8	052-0021
豊浦町	葛西 正敏	虻田郡豊浦町字船見町95番地2	049-5416
洞爺湖町	洪川 賢一	虻田郡洞爺湖町栄町58	049-5692
壮瞥町	谷坂 常年	有珠郡壮瞥町字滝之町287番地7	052-0101
白老町	安藤 尚志	白老郡白老町本町1丁目1-1	059-0906
安平町	種田 直章	勇払郡安平町早来大町95番地	059-1595

厚真町	遠藤 秀明	勇払郡厚真町京町165-1	059-1601
むかわ町	長谷川 孝雄	勇払郡むかわ町美幸2丁目88番地	054-8660
<b>日高教育局</b>	行徳 義朗	浦河郡浦河町栄丘東通56号	057-8558
日高町	武田 啓嗣	沙流郡日高町富川東6丁目3-1	055-0004
平取町	松田 拓美	沙流郡平取町本町88-1	055-0107
新冠町	奥村 尚久	新冠郡新冠町字北星町3-2	059-2492
新ひだか町	久保田 達也	日高郡新ひだか町静内古川町1丁目1-2	056-0014
浦河町	浅野 浩嗣	浦河郡浦河町築地1丁目3-1	057-8511
様似町	秋山 寛幸	様似郡様似町大通1丁目21	058-0014
えりも町	川上 松美	幌泉郡えりも町字本町206	058-0292
<b>渡島教育局</b>	山下 幹雄	函館市美原4丁目6-16	041-8557
函館市	藤井 壽夫	函館市東雲町4-13	040-8666
北斗市	永田 裕	北斗市中野通2丁目13-1 (かなでーる内)	049-0156
松前町	宮島 武司	松前郡松前町字神明30	049-1594
福島町	小野寺 則之	松前郡福島町字福島820	049-1392
知内町	堂下 則昭	上磯郡知内町字重内21-1	049-1103
木古内町	藤澤 義博	上磯郡木古内町字木古内179-1	049-0431
七飯町	與田 敏樹	亀田郡七飯町本町6-1-2	041-1193
鹿部町	児玉 貢	茅部郡鹿部町字鹿部252-1	041-1498
森町	毛利 繁和	茅部郡森町字御幸町132	049-2326
八雲町	土井 寿彦	二世郡八雲町末広町154	049-3112
長万部町	近藤 英隆	山越郡長万部町字長万部453-1	049-3521
<b>檜山教育局</b>	藤嶋 泰道	檜山郡江差町陣屋町336-3	043-8558
江差町	出崎 雄司	檜山郡江差町字中歌町193-1	043-8560
上ノ国町	矢代 智樹	檜山郡上ノ国町字大留100	049-0611
厚沢部町	鈴木 聡	檜山郡厚沢部町新町234-1	043-1113
乙部町	品野 肇	爾志郡乙部町字館浦4-1	043-0104
奥尻町	新谷 順二	奥尻郡奥尻町字奥尻314地先	043-1401
今金町	中山 秀悦	瀬棚郡今金町字今金48-1	049-4393
せたな町	小坂橋 司	久遠郡せたな町北檜山区徳島63-1	049-4592
江差町・上ノ国町学校給食組合 (江差町、上ノ国町)	出崎 雄司	檜山郡江差町字砂川7-7	043-0065
<b>上川教育局</b>	岸本 亮	旭川市永山6条19丁目1番1号	079-8612
旭川市	野崎 幸宏	旭川市6条通8丁目セントラル旭川ビル 6 F	070-0036
士別市	中峰 寿彰	士別市東5条3丁目9番地	095-0015
名寄市	岸 小夜子	名寄市大通南1丁目1番地	096-8686
富良野市	近内 栄一	富良野市弥生町1番1号	076-8555
鷹栖町	鷲下 正彦	上川郡鷹栖町南1条3丁目5番1号	071-1292
東神楽町	金谷 昭	上川郡東神楽町南1条西1丁目3番2号	071-1592
当麻町	中村 欣也	上川郡当麻町3条東2丁目11番1号	078-1393
比布町	北川 範之	上川郡比布町北町1丁目2番2号	078-0348
愛別町	馬場 信明	上川郡愛別町字本町345番地1	078-1493
上川町	館山 孝佳	上川郡上川町北町114番地1	078-1744
東川町	杉山 昌次	上川郡東川町東町1丁目15番3号	071-1423

美 瑛 町	鈴木 貴久	上川郡美瑛町本町4丁目6番1号	071-0292
上 富 良 野 町	鈴木 真弓	空知郡上富良野町緑町1丁目9番4号	071-0563
中 富 良 野 町	鈴木 晶	空知郡中富良野町南町10番10号	071-0753
南 富 良 野 町	鈴木 誠	空知郡南富良野町字幾寅867番地	079-2402
占 冠 村	多田 淳史	勇払郡占冠村字中央	079-2201
和 寒 町	沓澤 昭一	上川郡和寒町字北町61番地	098-0133
剣 淵 町	金村 良則	上川郡剣淵町仲町37番1号	098-0392
下 川 町	川島 政吉	上川郡下川町幸町95番地	098-1206
美 深 町	杉本 力	中川郡美深町字西町22番地	098-2252
音 威 子 府 村	高橋 利玄	中川郡音威子府村字音威子府444-5	098-2501
中 川 町	高橋 信行	中川郡中川町字中川217番地2	098-2802
幌 加 内 町	村上 雅之	雨竜郡幌加内町字親和	074-0412
富良野広域連合教育委員会 (富良野市、上富良野町、 中富良野町、南富良野町、占冠村)	近内 栄一	富良野市花園町3番66号	076-0027
上川教育研修センター組合 (上川教育局管内全市町村)	野崎 幸宏	旭川市6条通4丁目	070-0036
<b>留 萌 教 育 局</b>	川村 秀明	留萌市住之江町2丁目1番地	077-0027
留 萌 市	高橋 一浩	留萌市幸町1丁目14番地 東分庁舎 1階	077-0031
増 毛 町	佐藤 敏治	増毛郡増毛町南畠中町2丁目25	077-0295
小 平 町	金澤 弘幸	留萌郡小平町字小平町216	078-3393
苫 前 町	開発 法起	苫前郡苫前町旭37-1	078-3792
羽 幌 町	濱野 孝	苫前郡羽幌町南町1-1	078-4198
初 山 別 村	大水 秀之	苫前郡初山別村村字初山別155-1	078-4421
遠 別 町	佐藤 裕昭	天塩郡遠別町字本町3丁目37	098-3543
天 塩 町	西村 聡	天塩郡天塩町新栄通 8 丁目1466番地の113	098-3398
<b>宗 谷 教 育 局</b>	山崎 義一	稚内市末広4丁目2-27	097-8639
稚 内 市	佐伯 達也	稚内市中央3丁目13番15号	097-8686
猿 払 村	眞坂 潤一	宗谷郡猿払村鬼志別西町172番地1	098-6232
浜 頓 別 町	泉 大吾	枝幸郡浜頓別町中央南1	098-5792
中 頓 別 町	相座 豊	枝幸郡中頓別町字中頓別182番地	098-5551
枝 幸 町	小川 俊輝	枝幸郡枝幸町本町916番地	098-5807
豊 富 町	岡本 誠也	天塩郡豊富町字豊富西4条8丁目	098-4114
礼 文 町	竹中 俊一	礼文郡礼文町大字香深村字ワウシ958番地4	097-1201
利 尻 町	宮道 信之	利尻郡利尻町沓形字富士見町2-2	097-0401
利 尻 富 士 町	吉田 秀昭	利尻郡利尻富士町鷺泊字富士野6	097-0101
幌 延 町	青木 順一	天塩郡幌延町宮園町1番地1	098-3207
利尻郡学校給食組合 (利尻町、利尻富士町)	田村 祥三	利尻郡利尻富士町鬼脇字清川116番地	097-0211
<b>オ ホ ー ツ ク 教 育 局</b>	桑原 知己	網走市北7条西3丁目	093-8619
北 見 市	武田 雅弘	北見市端野町二区471番地1	099-2194
網 走 市	岩永 雅浩	網走市南6条東4丁目	093-8555
紋 別 市	牧野 昌教	紋別市幸町3丁目1-8	094-0005
大 空 町	関谷 正樹	網走郡大空町東藻琴360番地の1	099-3293
美 幌 町	矢萩 浩	網走郡美幌町字東2条北2丁目25番地	092-8650
津 別 町	近野 幸彦	網走郡津別町字豊永5番地1	092-0224

斜里町	岡田 秀明	斜里郡斜里町本町12	099-4192
清里町	野呂田 成人	斜里郡清里町羽衣町35	099-4405
小清水町	加藤 友幸	斜里郡小清水町元町2丁目1番1号	099-3698
訓子府町	林 秀貴	常呂郡訓子府町東町398	099-1498
置戸町	平野 毅	常呂郡置戸町字置戸181番地	099-1100
佐呂間町	谷川 敦	常呂郡佐呂間町字永代町3-1	093-0592
遠軽町	河原 英男	紋別郡遠軽町1条通北2丁目3番地45	099-0403
湧別町	阿部 勉	紋別郡湧別町栄町219番地の1	099-6404
滝上町	奥田 直美	紋別郡滝上町旭町	099-5692
興部町	畑山 研二	紋別郡興部町仲町	098-1615
雄武町	豊田 通敏	紋別郡雄武町字雄武1031番地1	098-1702
西興部村	飯束 亨	紋別郡西興部村字西興部100	098-1501
網走地方教育研修センター 組合（オホーツク教育局 管内全市町村）	北野 浩幸	網走市駒場北4丁目2-1	093-0033
<b>十勝教育局</b>	新山 知邦	帯広市東3条南3丁目	080-8588
帯広市	広瀬 容孝	帯広市西5条南7丁目1番地	080-8670
音更町	福地 隆	河東郡音更町元町2番地	080-0198
士幌町	土屋 仁志	河東郡士幌町字士幌幹線167番地	080-1228
上士幌町	小堀 雄二	河東郡上士幌町字上士幌東3線237番地	080-1408
鹿追町	渡辺 雅人	河東郡鹿追町東町3丁目2番地	081-0222
新得町	渡會 崇善	上川郡新得町4条南4丁目9番地	081-0014
清水町	山下 勇	上川郡清水町南4条2丁目2番地	089-0192
芽室町	程野 仁	河西郡芽室町東2条2丁目14	082-8651
大樹町	沼田 拓己	広尾郡大樹町双葉町6番地1	089-2132
広尾町	菅原 康博	広尾郡広尾町西4条7丁目1番地	089-2692
幕別町	菅野 勇次	中川郡幕別町錦町98番地	089-0604
池田町	加賀 学	中川郡池田町字西1条7丁目11番地	083-8650
本別町	高橋 哲也	中川郡本別町北2丁目4番地2	089-3334
足寄町	東海林 弘哉	足寄郡足寄町南1条5丁目3番地	089-3711
陸別町	有田 勝彦	足寄郡陸別町字陸別東1条3丁目1番地	089-4311
浦幌町	水野 豊昭	十勝郡浦幌町字桜町16番地1	089-5614
豊頃町	中川 直幸	中川郡豊頃町茂岩本町166番地	089-5392
中札内村	上田 禎子	河西郡中札内村東4条南6丁目1番地	089-1344
更別村	細川 徹	河西郡更別村字更別南2線96番地11	089-1511
十勝圏複合事務組合 (十勝教育局管内の全市町村)	広瀬 容孝	帯広市西5条南7丁目1番地	080-8670
<b>釧路教育局</b>	泉野 将司	釧路市浦見2丁目1番1号	085-0835
釧路市	岡部 義孝	釧路市錦町2丁目4番地	085-0016
厚岸町	滝川 敦善	厚岸郡厚岸町真栄3丁目1番地	088-1192
浜中町	佐藤 健二	厚岸郡浜中町湯沸445番地	088-1592
標茶町	青木 悟	川上郡標茶町常盤8丁目8番地	088-2313
弟子屈町	岩原 勝行	川上郡弟子屈町中央2丁目3番1号	088-3292
白糠町	川島 真澄	白糠郡白糠町西1条南1丁目1番地1	088-0392
鶴居村	村上 明寛	阿寒郡鶴居村鶴居東5丁目3番地	085-1206

釧路町	辻川 尚志	釧路郡釧路町別保1丁目1番地	088-0692
根室教育局	日向 正明	根室市常盤町3丁目28	087-8588
根室市	波岸 克泰	根室市常盤町2丁目27番地	087-8711
別海町	相澤 要	野付郡別海町別海常盤町280番地	086-0205
中標津町	山田 康司	標津郡中標津町丸山2-22	086-1197
標津町	山崎 佳	標津郡標津町北2条西1丁目1-3	086-1632
羅臼町	石崎 佳典	目梨郡羅臼町栄町100番地83	086-1892

市町村教育委員会数

	教育事務所	市	特別区	町	村	町村共同設置	学校組合等	計
北海道	14	35		129	15		10	189

(指定都市を含む。)

教育機関所在地

所管施設名	所在地	〒
北海道立教育研究所	江別市文京台東町42番地	069-0834
北海道立特別支援教育センター	札幌市中央区 円山西町2丁目1番1号	064-0944
北海道立生涯学習推進センター	札幌市中央区 北2条西7丁目かでの2・7・8階	060-0002
北海道立図書館	江別市文京台東町41番地	069-0834
北海道立青少年体験活動支援施設 ネイバル砂川	砂川市北光496番地の25	073-0108
北海道立青少年体験活動支援施設 ネイバル深川	深川市音江町2丁目7番1号	074-1273
北海道立青少年体験活動支援施設 ネイバル森	茅部郡森町字駒ヶ岳657番地15	049-2141
北海道立青少年体験活動支援施設 ネイバル北見	北見市常呂町栄浦365番地1	093-0216
北海道立青少年体験活動支援施設 ネイバル足寄	足寄郡足寄町常盤3番地	089-3734
北海道立青少年体験活動支援施設 ネイバル厚岸	厚岸郡厚岸町愛冠6番地	088-1113
北海道立近代美術館	札幌市中央区北1条西17丁目	060-0001
北海道立三岸好太郎美術館	札幌市中央区北2条西15丁目	060-0002
北海道立旭川美術館	旭川市常磐公園内	070-0044
北海道立函館美術館	函館市五稜郭町37番6号	040-0001
北海道立帯広美術館	帯広市緑ヶ丘2番地	080-0846
北海道立北方民族博物館	網走市字潮見309番地1	093-0042
北海道立文学館	札幌市中央区中島公園1番4号	064-0931
北海道立釧路芸術館	釧路市幸町4丁目1番5号	085-0017
北海道立埋蔵文化財センター	江別市西野幌685番地1	069-0832

学校、在園者・児童・生徒数（公立）

区分	幼稚園	幼保連携型認定こども園	小学校	中学校	義務教育学校	高等学校	中等教育学校	特別支援学校
本校数	37	23	938	540	24	220	2	60
分校数	0	0	4	4	1	0	0	11
合計	37	23	942	544	25	220	2	71
人数	1,282	2,113	219,778	115,229	3,039	74,960	1,137	5,817

# 青森県

青森県





# 青森県教育委員会

青森市長島一丁目1番1号 ☎030-8540

☎青森[017](722)1111(代) F A X [017](734)8267 (教育政策課)

E-mail E-SEISAKU@pref.aomori.lg.jp  
(教育政策課)

ホームページ <https://www.pref.aomori.lg.jp/bunka/education/main.html>

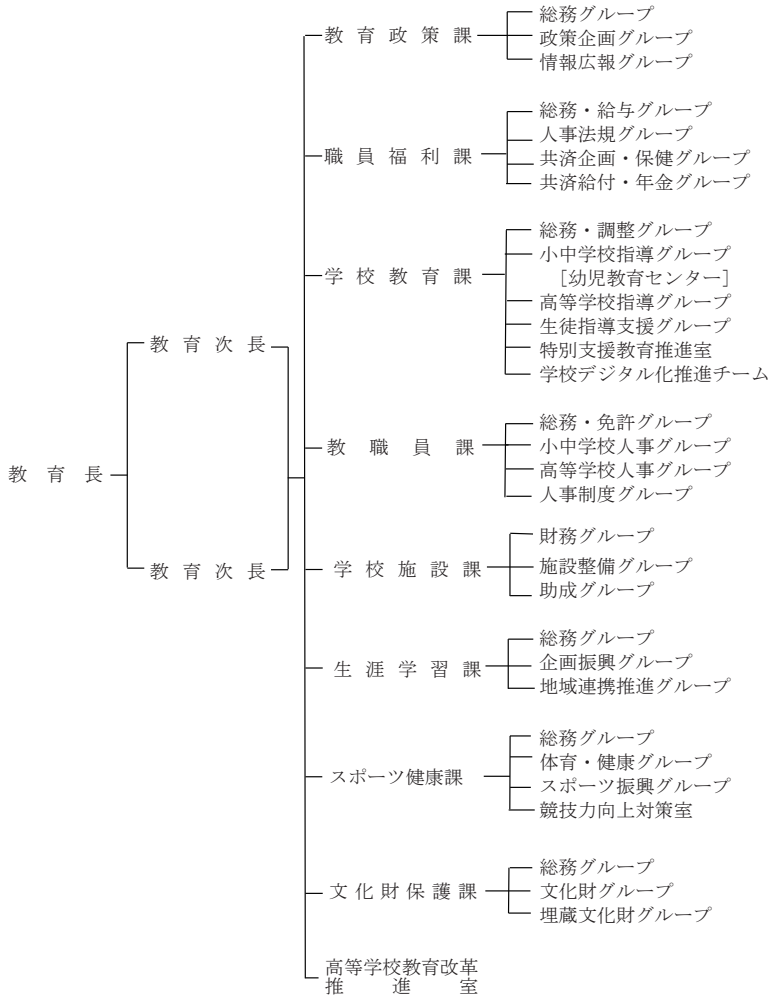

青森県教育委員会

	氏 名	職 業
教 育 長	風 張 知 子	—
教育長職務 代 理 者	野 澤 正 樹	会 社 社 長
委 員	平 間 恵 美	団 体 役 員
委 員	戸 塚 学	大 学 教 授
委 員	新 藤 幸 子	主 婦 ・ 著 作 業
委 員	安 田 博	会 社 役 員

青森県教育委員会事務局主要職員

職 名	氏 名
教 育 長	風 張 知 子
教 育 次 長	小 坂 秀 滋
教 育 次 長	長 内 修 吾
教 育 政 策 課 長	高 橋 和 也
職 員 福 利 課 長	早 野 英 明
学 校 教 育 課 長	嵯 峨 弘 章
教 職 員 課 長	吉 川 満 樹
学 校 施 設 課 長	木 村 秀 浩
生 涯 学 習 課 長	小 館 孝 徳
ス ポ ー ツ 健 康 課 長	伊 藤 明 雄
文 化 財 保 護 課 長	坂 本 雄 大
高等学校教育改革推進室長	外 崎 篤 実
教 育 政 策 課 課 長 代 理	山 本 肇 也
教 育 政 策 課 副 参 事	久 保 肇 也
教 育 政 策 課 副 参 事	西 塚 努
職 員 福 利 課 課 長 代 理	印 部 香
職 員 福 利 課 副 参 事	水 口 和 彦
学 校 教 育 課 課 長 代 理	中 村 尚 吾
学 校 教 育 課 総 括 副 参 事	田 村 琢 哉
学 校 教 育 課 副 参 事	和 田 浩 康
学 校 教 育 課 副 参 事	直 町 年 行
学 校 教 育 課 副 参 事	秋 庭 淳
学 校 教 育 課 特 別 支 援 教 育 推 進 室 長	村 井 知 史
教 職 員 課 課 長 代 理	岡 村 重 勝
学 校 施 設 課 課 長 代 理	加 藤 寛 隆
生涯学習課学校地域連携推進監 ( 課 長 代 理 )	松 谷 泰 英
ス ポ ー ツ 健 康 課 課 長 代 理	高 橋 秀 樹
ス ポ ー ツ 健 康 課 競 技 力 向 上 対 策 室 長	良 原 吉 彦
文 化 財 保 護 課 課 長 代 理	飯 田 貴 志
高等学校教育改革推進室室長代理	森 三 奈 子

## 教育事務所・市町村教育委員会所在地

都道府県	教育委員会名 (教育局名)	教育長名 (局長名)	所在地	電
青森県	東青教育事務所	福士 浩司	青森市三内丸山198の4	030-0031
青森県	青森市	工藤 裕司	青森市新町一丁目3-7	030-0801
青森県	平内町	渡辺 伸一	東津軽郡平内町小湊字下槻12-1	039-3321
青森県	今別町	佐藤 泰仁	東津軽郡今別町大字今別字今別166	030-1502
青森県	蓬田村	吉崎 博	東津軽郡蓬田村郷沢字浜田136-76	030-1203
青森県	外ヶ浜町	五十嵐 義人	東津軽郡外ヶ浜町字蟹田高銅屋44-2	030-1393
青森県	西北教育事務所	山館 久美子	五所川原市栄町10	037-0046
青森県	五所川原市	原 真紀	五所川原市字布屋町41-1	037-8686
青森県	つがる市	山谷 光寛	つがる市木造若緑52	038-3138
青森県	鱒ヶ沢町	阿彦 正弘	西津軽郡鱒ヶ沢町大字舞戸町字鳴戸321	038-2792
青森県	深浦町	草創 文人	西津軽郡深浦町大字深浦字苗代沢84-2	038-2324
青森県	板柳町	高橋 幸治	北津軽郡板柳町大字灰沼字岩井61	038-3672
青森県	鶴田町	山本 真規子	北津軽郡鶴田町大字鶴田字早瀬200-1	038-3595
青森県	中泊町	鈴木 信也	北津軽郡中泊町大字中里字紅葉坂209	037-0392
青森県	中南教育事務所	清川 喜之	弘前市蔵主町4	036-8345
青森県	弘前市	吉田 健	弘前市大字賀田一丁目1-1	036-1393
青森県	黒石市	山内 孝行	黒石市大字内町24-1	036-0306
青森県	平川市	須々田 孝聖	平川市柏木町藤山25-6	036-0104
青森県	西目屋村	大高 僚	中津軽郡西目屋村大字田代字稲元143	036-1411
青森県	藤崎町	羽賀 義易	南津軽郡藤崎町大字常盤字三西田35-1	038-1214
青森県	大鰐町	前田 了二	南津軽郡大鰐町大字大鰐字前田51-8	038-0211
青森県	田舎館村	工藤 義明	南津軽郡田舎館村大字田舎館字中辻123-1	038-1113
青森県	上北教育事務所	花田 千穂	上北郡七戸町蛇坂55-1	039-2593
青森県	十和田市	丸井 英子	十和田市西十二番町6-1	034-8615
青森県	三沢市	山内 康之	三沢市桜町一丁目1-38	033-8666
青森県	野辺地町	新渡 幹夫	上北郡野辺地町字野辺地1-15	039-3131
青森県	七戸町	附田 道大	上北郡七戸町字七戸31-2	039-2592
青森県	六戸町	瀧口 孝之	上北郡六戸町犬落瀬字前谷地61	039-2371
青森県	横浜町	小原 広基	上北郡横浜町字三保野57-8	039-4141
青森県	東北町	沼尾 一秋	上北郡東北町字塔ノ沢山1-94	039-2696
青森県	六ヶ所村	橋本 博子	上北郡六ヶ所村尾駘字野附475	039-3212
青森県	おいらせ町	松林 義一	上北郡おいらせ町上明堂60-6	039-2289

青森県	中部上北広域事業組合(七戸町、東北町)	附田 道大	上北郡七戸町字蛇坂55-8	039-2571
青森県	上北地方教育・福祉事務組合(十和田市、三沢市、野辺地町、七戸町、おいらせ町、六戸町、横濱町、東北町、六ヶ所村)	丸井 英子	上北郡七戸町字蛇坂55-8	039-2571
青森県	十和田地域広域事務組合(十和田市、六戸町)	丸井 英子	十和田市大字伝法寺字大窪60-3	034-0051
青森県	下北教育事務所	佐藤 広洋	むつ市中央一丁目1-8	035-0073
青森県	むつ市	阿部 謙一	むつ市中央一丁目8-1	035-8686
青森県	大間町	山本 隆	下北郡大間町大間字奥戸下道20-4	039-4601
青森県	東通村	奥島 涼子	下北郡東通村砂子又字沢内5-34	039-4292
青森県	風間浦村	村上 純一	下北郡風間浦村易国間字大川目28-5	039-4502
青森県	佐井村	曾根 智子	下北郡佐井村佐井字糠森20	039-4711
青森県	三八教育事務所	小関 英規	八戸市尻内町字鴨田7	039-1101
青森県	八戸市	齋藤 信哉	八戸市内丸一丁目1-1	031-8686
青森県	三戸町	慶長 隆光	三戸郡三戸町大字在府小路町43	039-0198
青森県	五戸町	澤田 尚	三戸郡五戸町下モ沢向8-2	039-1518
青森県	田子町	尾形 真一朗	三戸郡田子町大字田子字柏木田169	039-0201
青森県	南部町	高橋 力也	三戸郡南部町大字平字広場28-1	039-0592
青森県	階上町	丸岡 博	三戸郡階上町大字道仏字天当平1-87	039-1201
青森県	新郷村	岡田 稔	三戸郡新郷村大字戸来字風呂前10	039-1801

市町村教育委員会数

	教育事務所	市	特別区	町	村	町村共同設置	学校組合等	計
青森県	6	10		22	8		3	43

(指定都市を含む。)

教育機関所在地

所管施設名	所在地	〒
青森県立図書館	青森市荒川字藤戸 119-7	030-0184
青森県立梵硯少年自然の家	五所川原市神山字殊ノ峰 117-602	037-0611
青森県総合社会教育センター	青森市荒川字藤戸 119-7	030-0111
青森県総合学校教育センター	青森市大矢沢字野田 80-2	030-0123
青森県立郷土館	青森市本町二丁目 8-14	030-0802
三内丸山遺跡センター	青森市三内字丸山 305	038-0031

学校数、在園者・児童・生徒数(公立)

区分	幼稚園	幼保連携型認定こども園	小学校	中学校	高等学校	中等教育学校	特別支援学校
本校数	2	1	248	144	46	0	20
分校数	0	0	0	0	0	0	0
合計	2	1	248	144	46	0	20
人数	14	147	51,964	27,596	20,964	0	1,644

# 岩手県

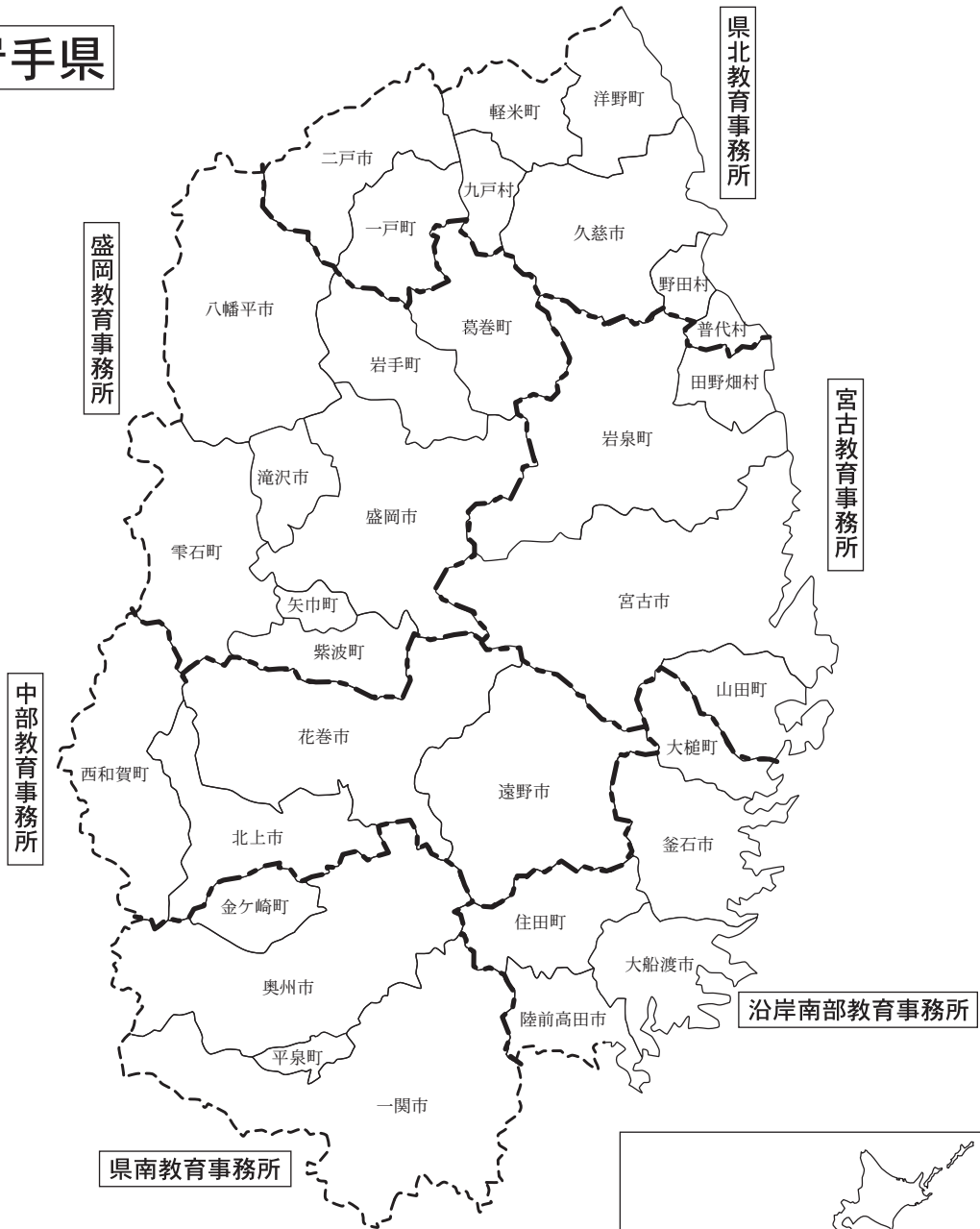

岩手県

# 岩手県教育委員会

盛岡市内丸10番1号 ☎020-8570

☎盛岡[019](651)3111(代) F A X [019](629)6119

E-mail DB0001@pref.iwate.jp

ホームページ <http://www.pref.iwate.jp/>

岩手県

教育長 — 教育局長 — 教育次長

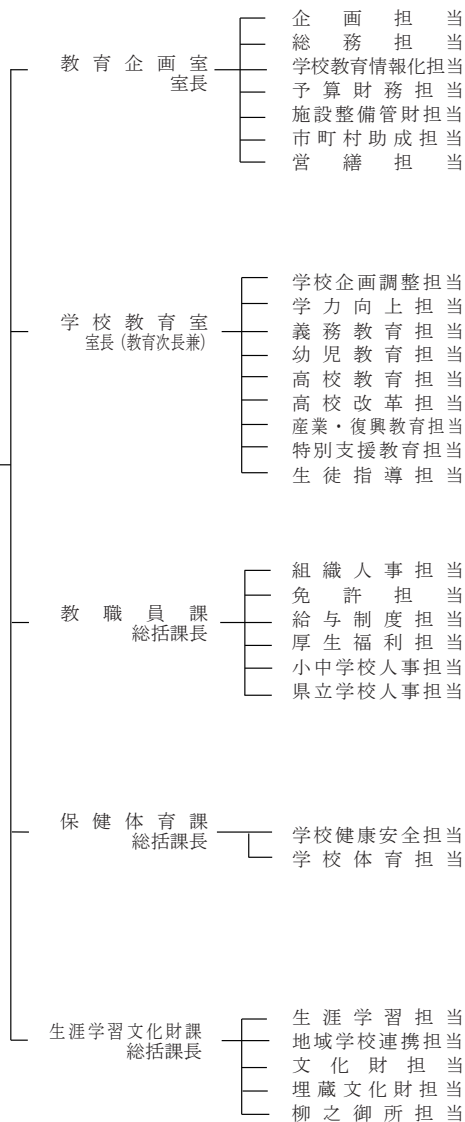

岩手県教育委員会

	氏名	職業
教育長	佐藤 一 男	————
職務代理者 (1)	新妻 二 男	————
職務代理者 (2)	畠山 将 樹	弁 護 士
委員	宇部 容 子	————
委員	小野 寺 明 美	————
委員	泉 悟	————

岩手県教育委員会事務局主要職員

職名	氏名
教育局長	菊池 芳彦
教育次長兼学校教育室長	坂本 美知治
教育企画室長兼教育企画推進監	西野 文香
予算財務課長	古川 敦
学校施設課長	佐々木 義秋
学校教育企画監	度會 友哉
首席指導主事兼義務教育課長	武藤 美由紀
首席指導主事兼高校教育課長	中村 智和
特命参事兼高校改革課長	安齊 和男
首席指導主事兼産業・復興教育課長	多田 拓章
首席指導主事兼特別支援教育課長	最上 一郎
首席指導主事兼生徒指導課長	千田 幸喜
教職員課総括課長	大森 健一
首席経営指導主事兼小中学校人事課長	熊谷 治久
首席経営指導主事兼県立学校人事課長	駒込 武志
首席指導主事兼保健体育課総括課長	菊池 勝彦
首席社会教育主事兼生涯学習文化財課総括課長兼岩手県埋蔵文化財センター所長	小澤 則幸
首席社会教育主事兼文化財課長	佐藤 淳一

教育事務所・市町村教育委員会所在地

教育委員会名 (教育局名)	教育長名 (局長名)	所在地	☎
<b>盛岡教育事務所</b>	福德 潤	盛岡市内丸11-1合同庁舎	020-0023
盛岡市	多田英史	盛岡市津志田14-37-2	020-8532
八幡平市	星 俊也	八幡平市野駄21-170	028-7397
雫石町	佐藤嘉彦	岩手郡雫石町千刈田5-1	020-0595
葛巻町	鹿崎良宏	岩手郡葛巻町葛巻16-1-1	028-5495
岩手町	佐藤 卓	岩手郡岩手町大字五日市10-44	028-4395
滝沢市	太田厚子	滝沢市中鶴飼55	020-0692
紫波町	侘美 淳	紫波郡紫波町紫波中央駅前2-3-1	028-3392
矢巾町	菊池広親	紫波郡矢巾町大字南矢幅13-123	028-3692
<b>中部教育事務所</b>	菊池康幸	花巻市花城町1-41合同庁舎	025-0075
花巻市	佐藤 勝	花巻市石鳥谷町八幡4-161	028-3163
遠野市	佐々木一人	遠野市東館町8-12	028-0515
北上市	平野 憲	北上市芳町1-1	024-8501
西和賀町	柿崎 肇	西和賀町川尻40-40-71	029-5512
<b>県南教育事務所</b>	佐藤孝之	一関市竹山町7-5合同庁舎	021-8504
奥州市	高橋 勝	奥州市江刺大通り1-8	023-1192
金ヶ崎町	千葉和仁	胆沢郡金ヶ崎町西根南町22-1	029-4592
一関市	小菅正晴	一関市竹山町7-2	021-8501
平泉町	吉野新平	西磐井郡平泉町平泉字志羅山45-2	029-4102
<b>沿岸南部教育事務所</b>	村田 賢	大船渡市猪川町字前田6-1合同庁舎	022-8502
大船渡市	小松伸也	大船渡市盛町字津野沢15	022-8501
陸前高田市	山田市雄	陸前高田市高田町字下和野100	029-2292
住田町	松高正俊	気仙郡住田町世田米字川向88-1	029-2396
釜石市	高橋 勝	釜石市只越町3-9-13	026-8686
大槌町	松橋文明	上閉伊郡大槌町上町1-3	028-1121
<b>宮古教育事務所</b>	松本洋介	宮古市五月町1-20合同庁舎	027-0072
宮古市	伊藤晃二	宮古市宮町1-1-30	027-8501
山田町	佐々木茂人	下閉伊郡山田町八幡町3-20	028-1392
岩泉町	褒岩千裕	下閉伊郡岩泉町岩泉字松橋21-1	027-0501
田野畑村	相模貞一	下閉伊郡田野畑村和野278-1	028-8407
<b>県北教育事務所</b>	石亀 健	久慈市八日町1-1合同庁舎	028-8042
久慈市	後 忠美	久慈市川崎町1-1	028-8030
洋野町	滝川幸弘	九戸郡洋野町種市23-27	028-7995



野	田	村	菊池 理	九戸郡野田村大字野田20-14-2	028-8201
普	代	村	三船雄三	下閉伊郡普代村第9地割字銅屋13-2	028-8392
二	戸	市	加藤暢之	二戸市福岡字川又47	028-6192
一	戸	町	中嶋 敦	二戸郡一戸町高善寺字大川鉢24-9	028-5311
軽	米	町	小林昌治	九戸郡軽米町大字軽米10-85	028-6302
九	戸	村	岩淵信義	九戸郡九戸村大字伊保内10-11-6	028-6502

### 市町村教育委員会数

	教育事務所	市	特別区	町	村	町村共同設置	学校組合等	計
岩手県	6	14		15	4			33

(指定都市を含む。)

### 教育機関所在地

所管施設名	所在地	〒
岩手県立総合教育センター	花巻市北湯口 2-82-1	025-0301
岩手県立生涯学習推進センター	花巻市北湯口 2-82-13	025-0301
岩手県立図書館	盛岡市盛岡駅西通 1-7-1	020-0045
岩手県立県南青少年の家	金ヶ崎町永沢下館 49-1	029-4504
岩手県立陸中海岸青少年の家	山田町船越 2-42	028-1371
岩手県立県北青少年の家	二戸市仁左平字放森 61-35	028-6106
岩手県立博物館	盛岡市上田字松屋敷 34	020-0102
岩手県立美術館	盛岡市本宮字松幅 12-3	020-0866
岩手県立埋蔵文化財センター	盛岡市下飯岡 11-185	020-0853
岩手県立野外活動センター	陸前高田市広田町字大久保 124-1	029-2208

### 学校数、在園者・児童・生徒数（公立）

区分	幼稚園	幼保連携型認定こども園	小学校	中学校	義務教育学校	高等学校	中等教育学校	特別支援学校
学校数	25	14	本校 268 分校 1	本校 143 分校 2	1	本校 64 分校 2		15
人数	572	797	52,360	28,442	604	21,971		1,395

# 宮城県

## 宮城県

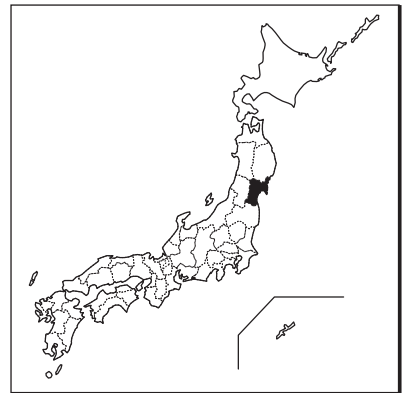
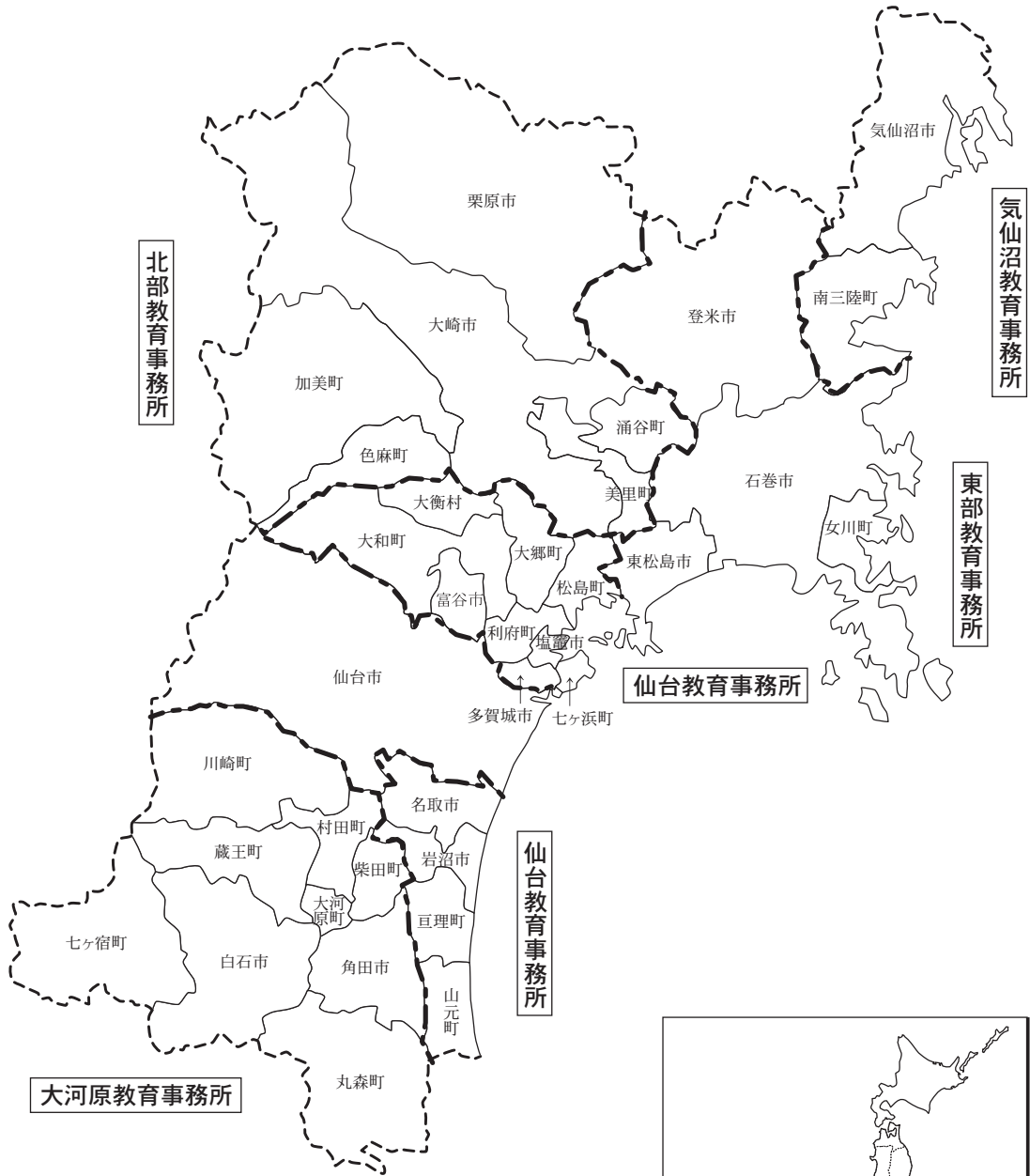

# 宮城県教育委員会

仙台市青葉区本町3-8-1 ☎980-8423

☎仙台[022] 各班直通, (211)3611 (総務課)

E-mail kyou-soumu@pref.miyagi.lg.jp

ホームページ <https://www.pref.miyagi.jp/site/kyouiku/>

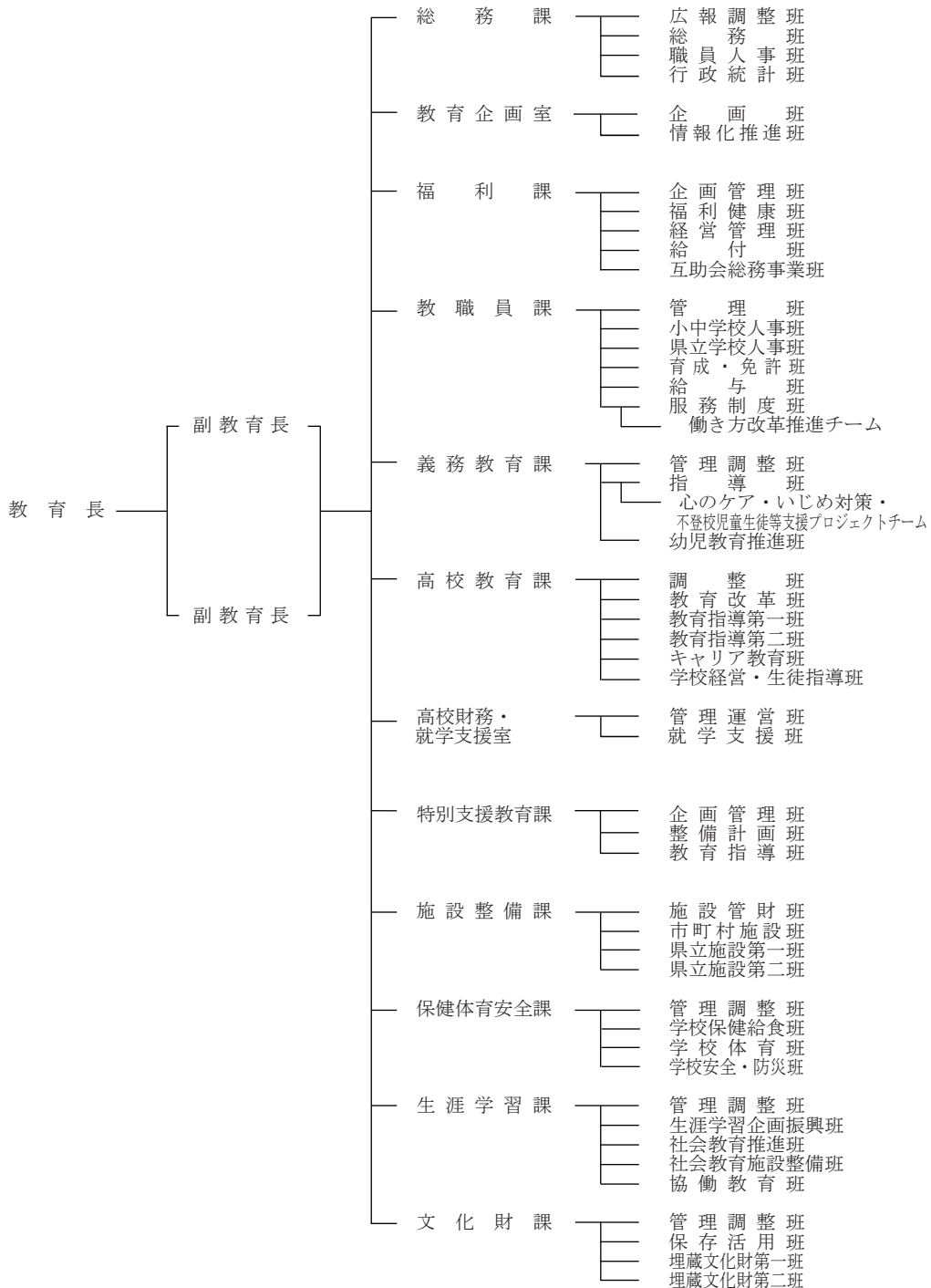

宮城県

宮城県教育委員会

	氏名	職業
教育長	佐藤 靖彦	
教育長職務代理者	齋藤 公子	元大 学 教 授
委員	千木 良あき子	歯 科 医 業
委員	小室 千恵子	農 業
委員	小川 和久	大 学 教 授
委員	佐浦 康洋	会 社 代 表

宮城県教育委員会事務局主要職員

職名	氏名
副 教 育 長	佐 藤 芳 明
副 教 育 長	佐々木 利佳子
総 務 課 長	鎌 田 光 昭
副 参 事 兼 佐	舘 内 浩 之
総 務 課 副 参 事 兼 佐	菅 澤 真 一
総 括 課 長 補 佐	熊 谷 香 織
教 育 企 画 室 長	片 岡 香 典 子
福 利 課 長	鈴 木 淳 一
福 利 課 副 参 事 兼 佐	鏡 味 佳 奈
教 職 員 課 長	高 橋 紳 一 郎
小 中 学 校 人 事 専 門 監	高 佐 竹 潤 一
県 立 学 校 人 事 専 門 監	須 藤 敏 一
副 参 事 兼 佐	佐々木 大
教 職 員 課 副 参 事 兼 佐	千 葉 潤 一
総 括 課 長 補 佐	早 川 知 宏
参 事 兼 義 務 教 育 課 長	遠 藤 秀 樹
心 の サ ポ ー ト 専 門 監	高 橋 淳
参 事 兼 高 校 教 育 課 長	菊 田 康 弘
高 校 教 育 課 副 参 事 兼 佐	山 内 義 希
高 校 財 務 ・ 就 学 支 援 室 長	曾 根 毅 彦
特 別 支 援 教 育 課 長	安 倍 文 康
特 別 支 援 教 育 専 門 監	木 村 文 康
施 設 整 備 課 長	大 宮 司 昭 倫
施 設 整 備 課 副 参 事 兼 佐	千 葉 弘 行
総 括 課 長 補 佐	山 田 英 樹
保 健 体 育 安 全 課 長	佐 藤 孝 夫
学 校 安 全 ・ 防 災 専 門 監	青 山 修 司
保 健 体 育 安 全 課 副 参 事 兼 佐	太 田 純 一
総 括 課 長 補 佐	高 橋 栄 一
参 事 兼 生 涯 学 習 課 長	金 野 さ よ 子
社 会 教 育 専 門 監	佐 藤 憲 幸
生 涯 学 習 課 副 参 事 兼 佐	豊 村 幸 宏
総 括 課 長 補 佐	
文 化 財 課 長	
副 参 事 兼 佐	
文 化 財 課 総 括 課 長 補 佐	
文 化 財 課 技 術 副 参 事 兼 佐	
総 括 技 術 補 佐	
文 化 財 課 技 術 副 参 事 兼 佐	
総 括 技 術 補 佐	

教育事務所・市町村教育委員会所在地

教育委員会名 (教育局名)	教育長名 (局長名)	所在地	☎
仙 台 市	福田 洋之	宮城県仙台市青葉区上杉一丁目5番12号	980-0011
大 河 原 教 育 事 務 所	本田 史郎	柴田郡大河原町字南129-1	989-1243
白 石 市	半沢 芳典	白石市大手町1-1	989-0292
角 田 市	永井 哲	角田市角田字大坊41	981-1592
蔵 王 町	文谷 政義	刈田郡蔵王町大字円田字西浦5	989-0891
七ヶ 宿 町	阿部 誠	刈田郡七ヶ宿町字関126	989-0592
大 河 原 町	鈴木 洋	柴田郡大河原町字新南19	989-1295
村 田 町	鈴木 仁一	柴田郡村田町大字村田字西田28	989-1305
柴 田 町	船迫 邦則	柴田郡柴田町船岡中央2-3-45	989-1692
川 崎 町	相原 稔彦	柴田郡川崎町大字前川字裏丁175-1	989-1592
丸 森 町	佐藤 純子	伊具郡丸森町字鳥屋120	981-2192
仙南地域広域行政事務組合	船迫 邦則	柴田郡大河原町字新青川1-1	989-1264
仙 台 教 育 事 務 所	星 和彦	仙台市青葉区堤通雨宮町4-17	981-0914
塩 竈 市	吉木 修	塩竈市本町1-1	985-0052
名 取 市	瀧澤 信雄	名取市増田字柳田570-2	981-1224
多 賀 城 市	麻生川 敦	多賀城市中央2-1-1	985-8531
岩 沼 市	百井 崇	岩沼市桜1-6-20	989-2480
富 谷 市	及川 芳彦	富谷市富谷字坂松田30	981-3392
亘 理 町	奥野 光正	亘理郡亘理町字悠里1	989-2393
山 元 町	菊池 卓郎	亘理郡山元町浅生原字作田山32	989-2292
松 島 町	内海 俊行	宮城県松島町高城字帰命院下一19-1	981-0215
七ヶ 浜 町	須藤 清	宮城県七ヶ浜町東宮浜字丑谷辺5-1	985-0804
利 府 町	本明 陽一	宮城県利府町利府字新並松4	981-0112
大 和 町	上野 忠弘	黒川郡大和町吉岡まほろば1-1-1	981-3680
大 郷 町	鳥海 義弘	黒川郡大郷町粕川字西長崎5-8	981-3592
大 衡 村	齋藤 浩	黒川郡大衡村大衡字平林62	981-3692
北 部 教 育 事 務 所	齋藤 卓也	大崎市古川旭4-1-1	989-6117
栗 原 市	千葉 睦子	栗原市金成沢辺町沖200	989-5171
大 崎 市	熊野 充利	大崎市古川七日町1-1	989-6188
色 麻 町	半田 宏史	加美郡色麻町四竈字北谷地41	981-4122
加 美 町	鎌田 稔	加美郡加美町宮崎字屋敷一番52-4	981-4401
涌 谷 町	柴 有司	遠田郡涌谷町字新町裏153-2	987-0192
美 里 町	大友 義孝	遠田郡美里町木間塚字中央1	989-4205
大崎地域広域行政事務組合	熊野 充利	大崎市古川穂波3-4-20	989-6136
東 部 教 育 事 務 所	高橋 秀夫	石巻市あゆみ野5-7	986-0850
石 巻 市	宍戸 健悦	石巻市穀町14-1	986-8501
登 米 市	小野寺 文晃	登米市中田町上沼字西桜場18	987-0602

東松島市	志小田 美弘	東松島市矢本字上河戸36-1	981-0503
女川町	平塚 隆	牡鹿郡女川町女川1-1-1	986-2265
気仙沼教育事務所	樋川 研吾	気仙沼市赤岩杉ノ沢47-6	988-0181
気仙沼市	小山 淳	気仙沼市魚市場前1-1	988-0037
南三陸町	齊藤 明	本吉郡南三陸町志津川字沼田101	986-0725
気仙沼・本吉地域 広域行政事務組合	小山 淳	気仙沼市赤岩牧沢138-5	988-0171

### 市町村教育委員会数

	教育事務所	市	特別区	町	村	町村共同設置	学校組合等	計
宮城県	5	14		20	1		3	38

(指定都市を含む。)

### 教育機関所在地

所管施設名	所在地	☎
宮城県総合教育センター	名取市美田園 2-1-4	981-1217
宮城県図書館	仙台市泉区紫山 1-1-1	981-3205
宮城県美術館	仙台市青葉区川内元支倉 34-1	980-0861
宮城県松島自然の家	東松島市宮戸字二ツ橋 1	981-0412
宮城県蔵王自然の家	刈田郡蔵王町遠刈田温泉字上ノ原 155-1	989-0916
宮城県志津川自然の家	本吉郡南三陸町戸倉字坂本 88-1	986-0781
東北歴史博物館	多賀城市高崎 1-22-1	985-0862

### 学校数、在園者・児童・生徒数（公立）

区分	幼稚園	小学校	中学校	義務教育学校	高等学校	特別支援学校
本校数	59	229	125	4	71	19
分校数	0	5	1	0	3	6
合計	59	234	126	4	74	25
人数	1,991	55,743	30,105	1,638	35,520	2,345

# 秋田県

北教育事務所

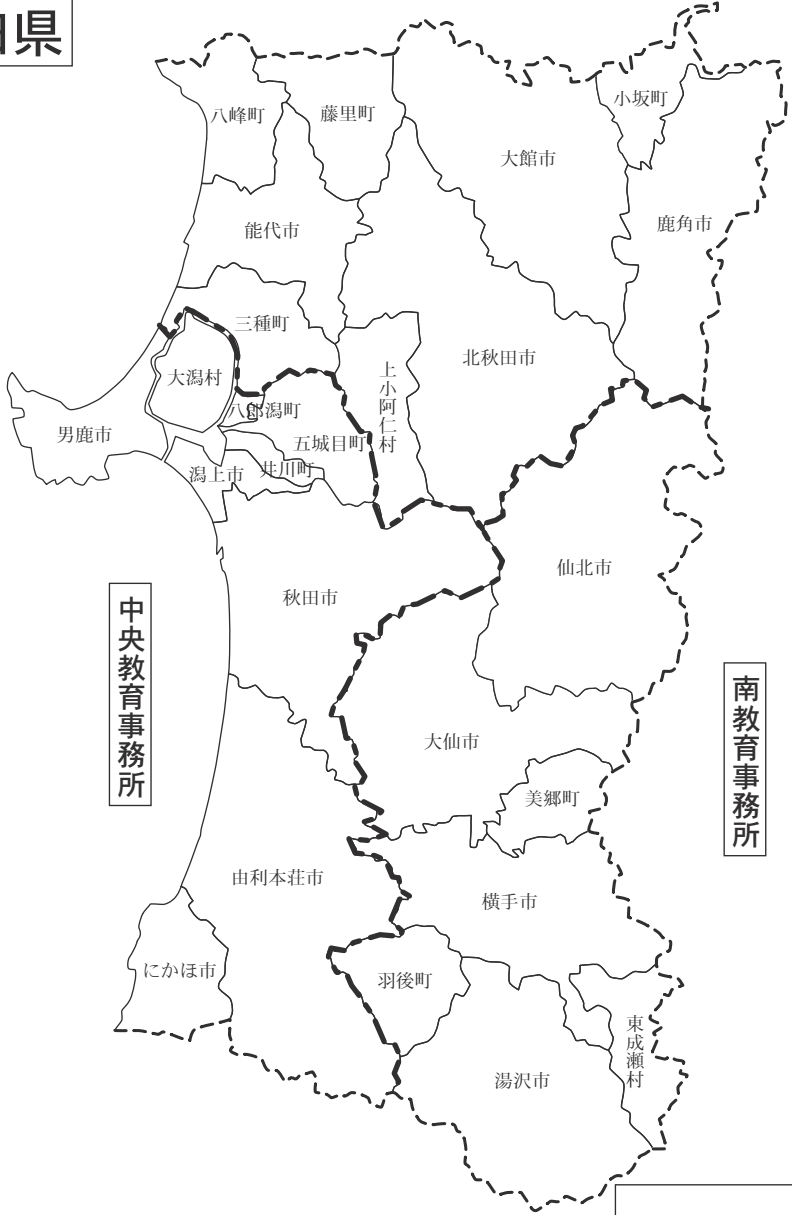

中央教育事務所

南教育事務所

秋田県

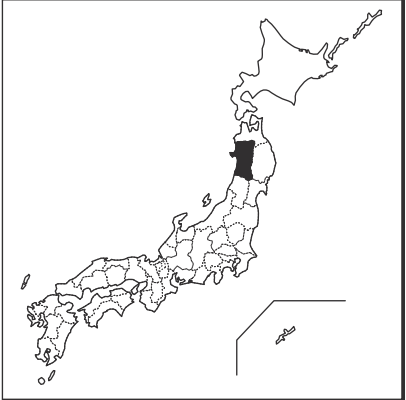

# 秋田県教育委員会

秋田市山王三丁目1番1号 ☎010-8580

☎秋田[018] 各担当直通、(860)5111 (総務課)

FAX[018] (860)5851 (総務課)

E-mail soumu-edu@pref.akita.lg.jp

ホームページ <http://www.pref.akita.lg.jp/pages/education>

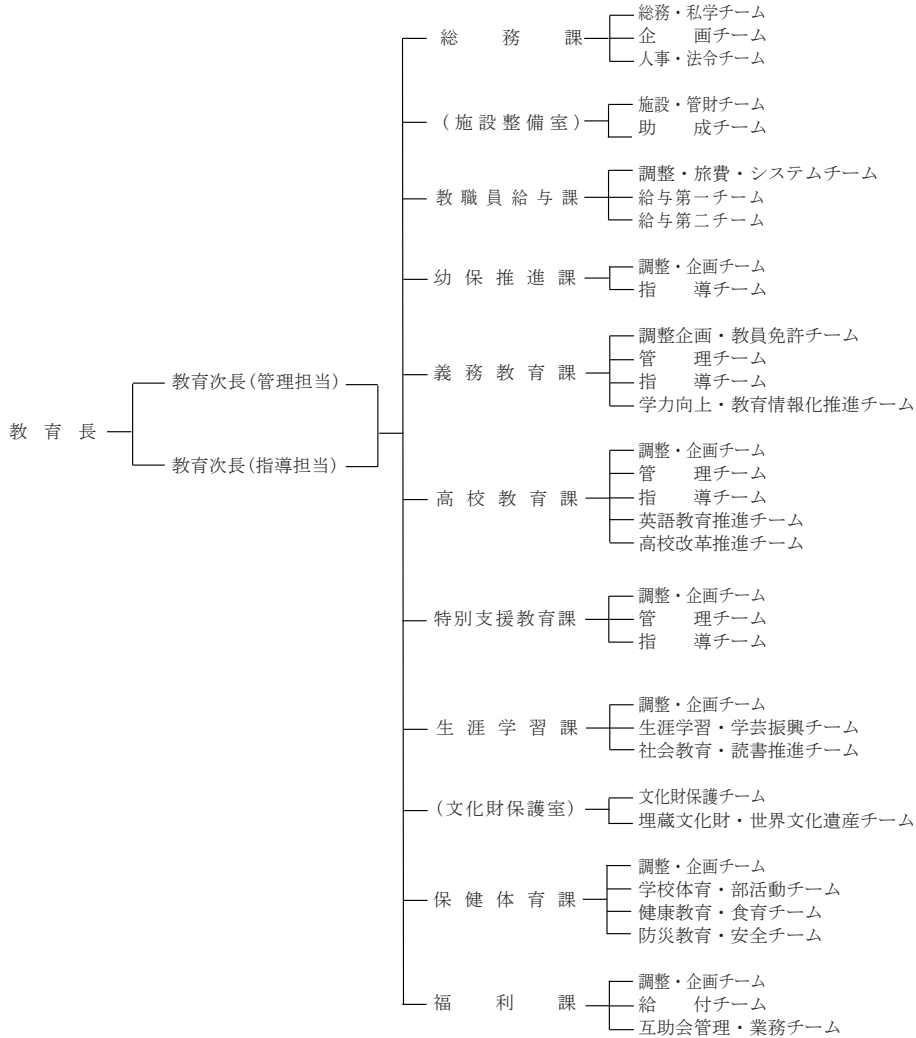



秋 田 県 教 育 委 員 会

	氏 名	職 業
教 育 長	安 田 浩 幸	—
職 務 代 理 者	吉 村 昌 之	会 社 役 員
委 員	大 塚 和 歌 子	歯 科 医 師
委 員	伊 勢 昌 弘	弁 護 士
委 員	奥 真 由 美	会 社 役 員
委 員	松 塚 智 宏	会 社 役 員

秋 田 県 教 育 委 員 会 事 務 局 主 要 職 員

職 名	氏 名
教 育 長	安 田 浩 幸
教 育 次 長	村 田 詠 吾
教 育 次 長	和 田 涉
総 務 課 長	高 島 知 行
施 設 整 備 室 長	安 田 一 彦
教 職 員 給 与 課 長	伊 岡 森 亨
幼 保 推 進 課 長	新 号 和 政
義 務 教 育 課 長	稲 畑 航 平
高 校 教 育 課 長	藤 澤 修
特 別 支 援 教 育 課 長	熊 谷 司
生 涯 学 習 課 長	中 田 善 英
文 化 財 保 護 室 長	五 十 嵐 一 治
保 健 体 育 課 長	田 口 康
福 利 課 長	富 士 盛 重 紀

教 育 事 務 所 ・ 市 町 村 教 育 委 員 会 所 在 地

教 育 委 員 会 名 ( 教 育 局 名 )	教 育 長 名 ( 局 長 名 )	所 在 地	☎
北 教 育 事 務 所	山 田 理	北 秋 田 市 鷹 巣 字 東 中 岱 76-1	018-3331
能 代 市	高 橋 誠 也	能 代 市 ニ ツ 井 町 字 上 台 1-1	018-3192
大 館 市	高 橋 善 之	大 館 市 早 口 字 上 野 43-1	018-3595
鹿 角 市	阿 部 義 弘	鹿 角 市 花 輪 字 荒 田 4-1	018-5292
北 秋 田 市	佐 藤 昭 洋	北 秋 田 市 花 園 町 15-1	018-3312
小 坂 町	澤 口 康 夫	小 坂 町 小 坂 字 砂 森 7-1	017-0201
上 小 阿 仁 村	高 橋 充	上 小 阿 仁 村 小 沢 田 字 向 川 原 60-3	018-4421
藤 里 町	金 野 尚 人	藤 里 町 藤 琴 字 家 の 後 67	018-3201
三 種 町	藤 田 良 博	三 種 町 鹿 渡 字 東 二 本 柳 29-3	018-2104
八 峰 町	鈴 木 洋 一	八 峰 町 八 森 字 中 浜 196-1	018-2641
中 央 教 育 事 務 所	沓 澤 徹	秋 田 市 山 王 4-1-2	010-0951
秋 田 市	佐 藤 孝 哉	秋 田 市 山 王 1-1-1	010-8560
男 鹿 市	鈴 木 雅 彦	男 鹿 市 船 川 港 船 川 字 泉 台 66-1	010-0595

由利本荘市	秋山 正毅	由利本荘市西目町沼田字弁天前40-61	018-0692
潟上市	工藤 素子	潟上市天王字棒沼台226-1	010-0201
にかほ市	小園 敦	にかほ市金浦字南金浦49-2	018-0311
五城目町	畑澤 政信	五城目町西磯ノ目1-1-1	018-1792
八郎潟町	江畠 廣	八郎潟町字大道80	018-1692
井川町	六郷 博志	井川町北川尻字海老沢樋ノ口79-2	018-1512
大潟村	北林 強	大潟村字中央1-21	010-0443
<b>南 教 育 事 務 所</b>	栗谷川 学	横手市四日町3-23	013-0022
横手市	伊藤 孝俊	横手市条里1-1-64	013-8601
湯沢市	武石 睦	湯沢市佐竹町1-1	012-8501
大仙市	伊藤 雅己	大仙市大曲上栄町2-16	014-8601
仙北市	須田 喬	仙北市西木町上荒井字古堀田47	014-0592
美郷町	栗林 守	美郷町土崎字上野乙170-10	019-1541
羽後町	大久保 聰	羽後町西馬音内字中野177	012-1131
東成瀬村	大沼 一義	東成瀬村田子内字仙人下30-1	019-0801

### 市町村教育委員会数

	教育事務所	市	特別区	町	村	町村共同設置	学校組合等	計
秋田県	3	13		9	3			25

(指定都市を含む。)

### 教育機関所在地

所管施設名	所在地	☎
総合教育センター	潟上市天王字追分西 29-76	010-0101
県立図書館	秋田市山王新町 14-31	010-0952
生涯学習センター	秋田市山王中島町 1-1	010-0955
大館少年自然の家	大館市東字岩神沢 31	017-0023
保呂羽山少年自然の家	横手市大森町八沢木字大木屋 73	013-0561
岩城少年自然の家	由利本荘市岩城赤平字長ヶ沢 260-8	018-1215
近代美術館	横手市赤坂字富ヶ沢 62-46	013-0064
県立博物館	秋田市金足嶋崎字後山 52	010-0124
農業科学館	大仙市内小友字中沢 171-4	014-0073
埋蔵文化財センター	大仙市払田字牛嶋 20	014-0802

### 学校数、在園者・児童・生徒数（公立）

区分	幼稚園	幼保連携型 認定こども園	小学校	中学校	義務教育 学校	高等学校	中等教育 学校	特別支援 学校
本校数	1	11	172	101	3	45	0	11
分校数	0	0	1	1	0	2	0	3
合計	1	11	173	102	3	47	0	14
人数	28	1,176	35,922	20,343	407	18,782	0	1,252

# 山形県

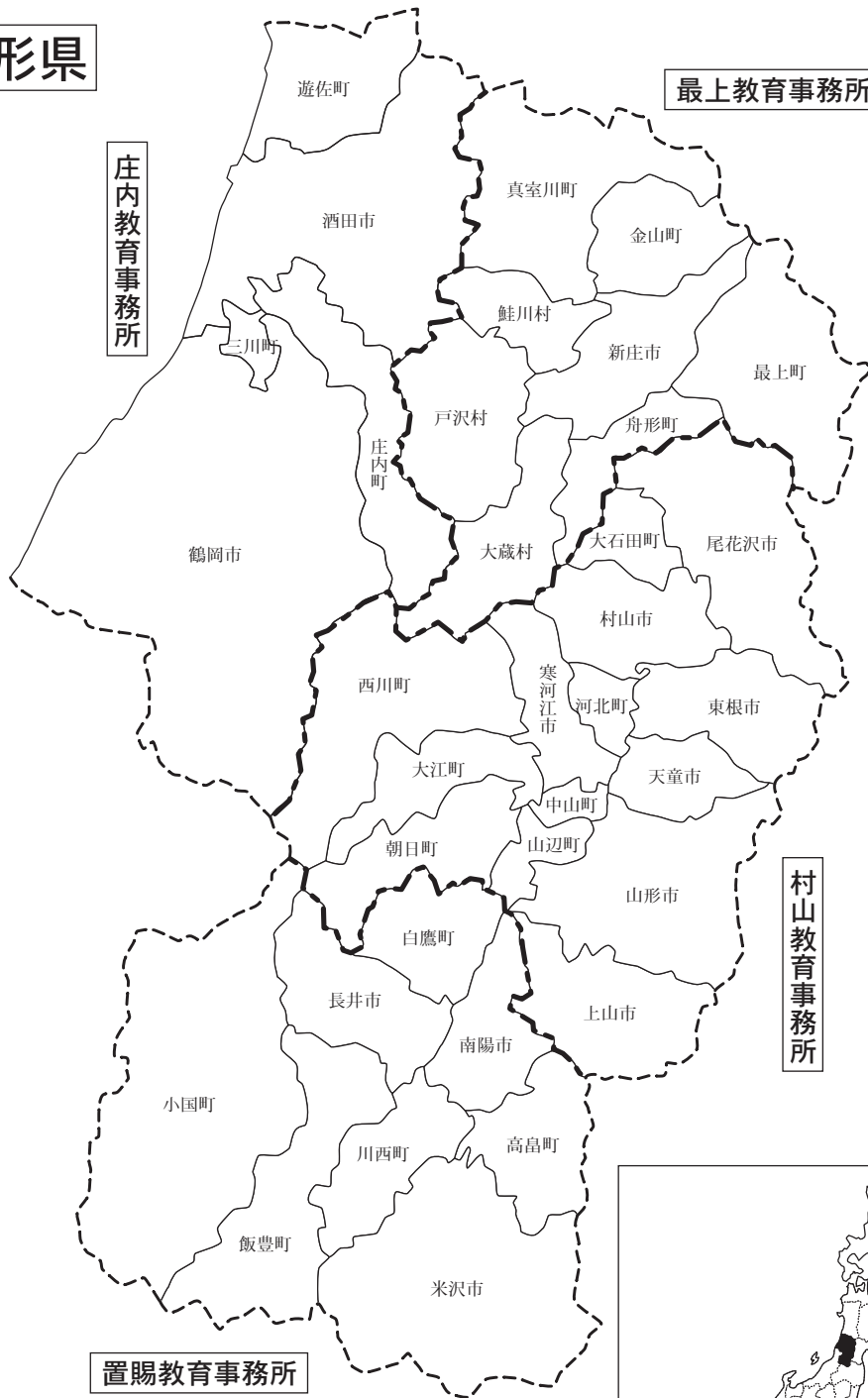

# 山形県

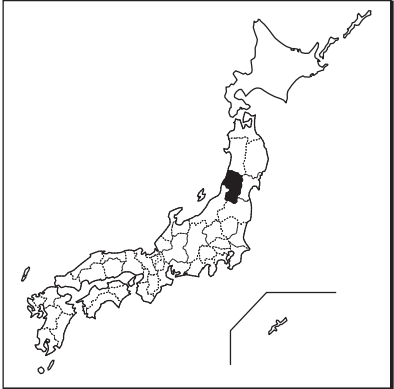

# 山形県教育委員会

山形市松波二丁目8番1号 ☎990-8570

☎山形[023](630)各係直通、(630)2906 (教育政策課)

F A X [023](630)2998 (教育政策課)

E-mail [ykyoikuseisaku@pref.yamagata.jp](mailto:ykyoikuseisaku@pref.yamagata.jp)

ホームページ <https://www.pref.yamagata.jp/> (県HP)

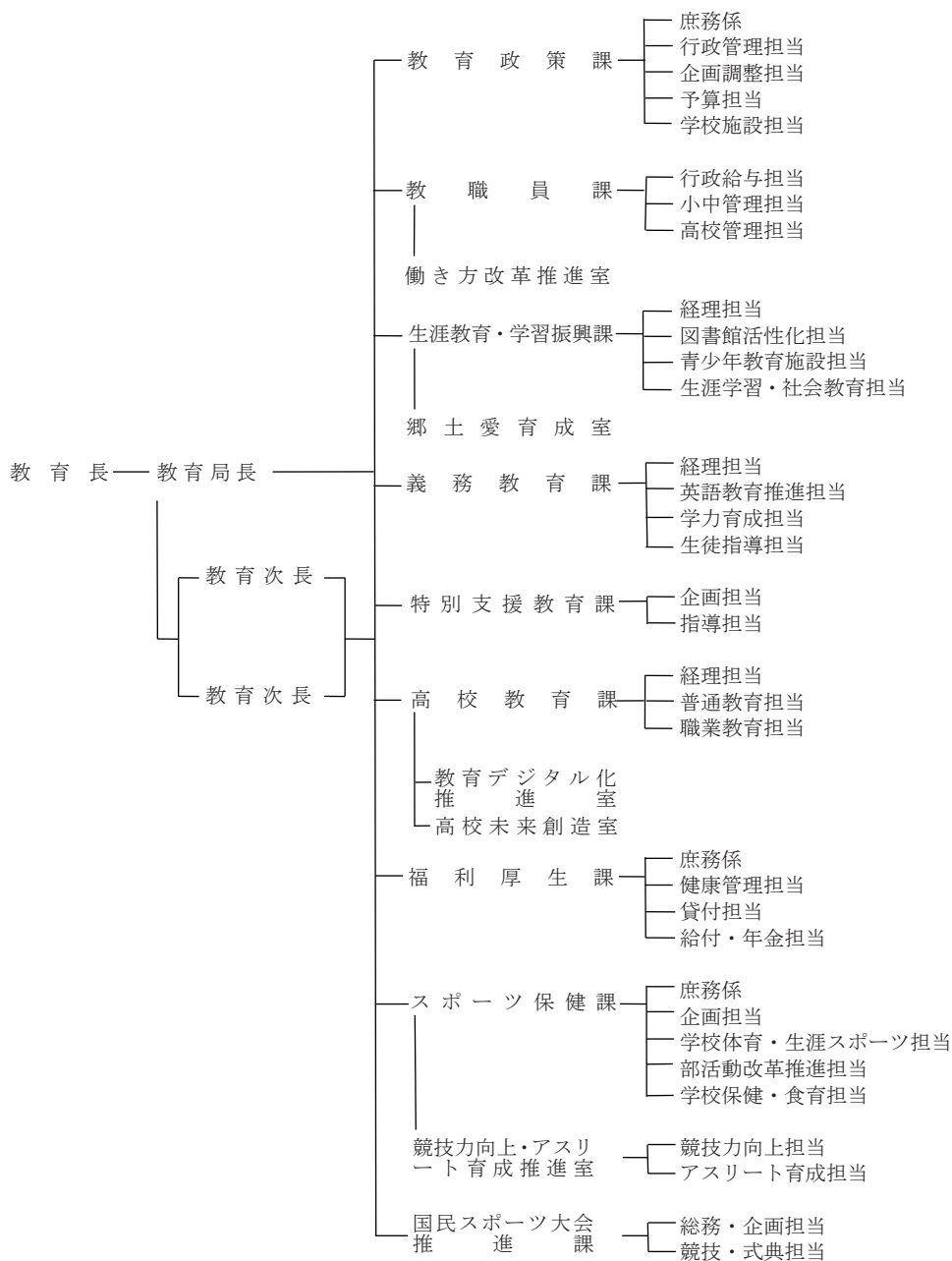

山形県教育委員会

	氏名	職業
教育長	高橋 広樹	――
第1職務代理人	片桐 晃子	団体役員
第2職務代理人	山川 孝	弁護士
委員	小関 博資	会社役員
委員	工藤 恵子	会社役員
委員	和田 弥寿子	会社役員

山形県教育委員会事務局主要職員

職名	氏名
教育局長	庄司 雅人
教育次長	吉田 直史
教育次長	加藤 淳一
教育政策課長	安達 晃司
教育政策課施設整備主幹	松野 善幸
教職員課長	須崎 智志
教職員課管理主幹	長岡 靖之
生涯教育・学習振興課長	島貫 克彦
義務教育課長	石原 敏行
特別支援教育課長	戸屋 学
高校教育課長	米野 和徳
高校教育課高校未来創造室長	吉田 武史
福利厚生課長	佐野 晃
スポーツ保健課長	村上 周市
スポーツ保健課保健・食育主幹	伊藤 由美子
スポーツ保健課	
競技力向上・アスリート育成推進室長	細谷 尚寿
国民スポーツ大会推進課長	浅沼 道生

教育事務所・市町村教育委員会所在地

都道府県	教育委員会名 (教育局名)	教育長名 (局長名)	所在地	☎
山形県	村山教育事務所	佐竹 康弘	寒河江市大字西根字石川西355	991-0003
山形県	山形市	金沢 智也	山形市旅籠町2-3-25	990-8540
山形県	寒河江市	佐藤 志津男	寒河江市中央1-9-45	991-8601
山形県	上山市	横戸 隆	上山市河崎1-1-10	999-3192
山形県	村山市	大内 敏彦	村山市中央1-3-6	995-8666
山形県	天童市	相澤 一彦	天童市老野森1-1-1	994-8510
山形県	東根市	半田 博	東根市中央1-1-1	999-3795
山形県	尾花沢市	五十嵐 健	尾花沢市若葉町1-8-25	999-4225
山形県	山辺町	長岡 均	山辺町緑ヶ丘5	990-0392
山形県	中山町	浦山 健一	中山町長崎6010	990-0401
山形県	河北町	板坂 憲助	河北町谷地戊81	999-3511
山形県	西川町	前田 雅孝	西川町海味510	990-0792
山形県	朝日町	堀 俊一	朝日町宮宿2265	990-1442
山形県	大江町	清野 均	大江町本郷丁373-1	990-1163
山形県	大石田町	本多 諭	大石田町緑町1	999-4112
山形県	北村山広域行政事務組合(村山市、東根市、尾花沢市、大石田町)	大内 敏彦	村山市中央1-3-6	995-0035
山形県	最上教育事務所	近内 孝哉	新庄市金沢字大道上2034	996-0002
山形県	新庄市	高野 博	新庄市沖の町10-37	996-8501
山形県	金山町	須藤 信一	金山町金山571	999-5402
山形県	最上町	中嶋 晴幸	最上町向町644	999-6101
山形県	舟形町	伊藤 幸一	舟形町舟形126	999-4601
山形県	真室川町	門脇 昭	真室川町新町124-4	999-5312
山形県	大蔵村	有馬 眞裕	大蔵村清水2620	996-0212
山形県	鮭川村	姉崎 秀悦	鮭川村大字京塚1324-2	999-5201
山形県	戸沢村	市川 重保	戸沢村名高1593-86	999-6313
山形県	最上広域市町村圏事務組合(新庄市、金山町、最上町、舟形町、真室川町、大蔵村、鮭川村、戸沢村)	高野 博	新庄市城南町5-11	996-0077
山形県	置賜教育事務所	紺野 健	長井市高野町2-3-1	993-0085
山形県	米沢市	土屋 宏	米沢市金池3-1-14	992-0012
山形県	長井市	土屋 正人	長井市栄町1-1	993-8601
山形県	南陽市	長濱 洋美	南陽市三間通436-1	999-2292
山形県	高畠町	遠藤 正真	高畠町高畠435	992-0392
山形県	川西町	小林 英喜	川西町上小松977-1	999-0193
山形県	小国町	遠藤 啓司	小国町岩井沢704	999-1352

山形県	白鷹町	衣袋 慶三	白鷹町荒砥甲833	992-0892
山形県	飯豊町	熊野 昌昭	飯豊町大字椿2888	999-0604
山形県	庄内教育事務所	佐藤 寿尚	三川町大字横山字袖東7-1	997-1301
山形県	鶴岡市	布川 敦	鶴岡市上山添字文栄100	997-0346
山形県	酒田市	鈴木 和仁	酒田市本町2-2-45	998-8540
山形県	三川町	齋藤 正志	三川町横山字西田85	997-1301
山形県	庄内町	佐藤 真哉	庄内町余目字町132-1	999-7781
山形県	遊佐町	土門 敦	遊佐町遊佐字舞鶴202	999-8301

### 市町村教育委員会数

	教育事務所	市	特別区	町	村	町村共同設置	学校組合等	計
山形県	4	13		19	3		2	37

(指定都市を含む。)

### 教育機関所在地

所管施設名	所在地	☎
山形県立図書館	山形市緑町 1-2-36	990-0041
山形県教育センター	天童市大字山元字犬倉津 2515	994-0021
山形県青年の家	天童市小路 1-7-8	994-0032
山形県立博物館	山形市霞城町 1-8	990-0826
山形県朝日少年自然の家	西村山郡大江町 大字左沢字楯山 2523-5	990-1101
山形県金峰少年自然の家	鶴岡市高坂字杉ヶ沢 54-1	997-0369
山形県飯豊少年自然の家	西置賜郡飯豊町 大字添川字関山 3535-33	999-0605
山形県神室少年自然の家	最上郡真室川町 大字川ノ内字水上山 3414-5	999-5301

### 学校数、在園者・児童・生徒数（公立）

区分	幼稚園 (幼保連携型認定 こども園含む。)	小学校	中学校	義務教育学校	高等学校	中等教育学校	特別支援学校
本校数	11	220	92	3	43	(0)	12
分校数	(0)	2	1	(0)	3	(0)	6
合計	11	222	93	3	46	(0)	18
在園者・児童・生徒数	696	46,283	25,404	1,191	16,643	(0)	1,095

※令和5年7月19日集計時点  
※高等学校の生徒数は通信制を除く





# 福島県教育委員会

福島市杉妻町2番16号 ☎960-8688

☎福島[024](521)1111(代)

FAX[024](521)7969 (教育総務課)

E-mail k.kyouikusoumu@pref.fukushima.lg.jp

ホームページ <https://www.pref.fukushima.lg.jp/site/edu/>

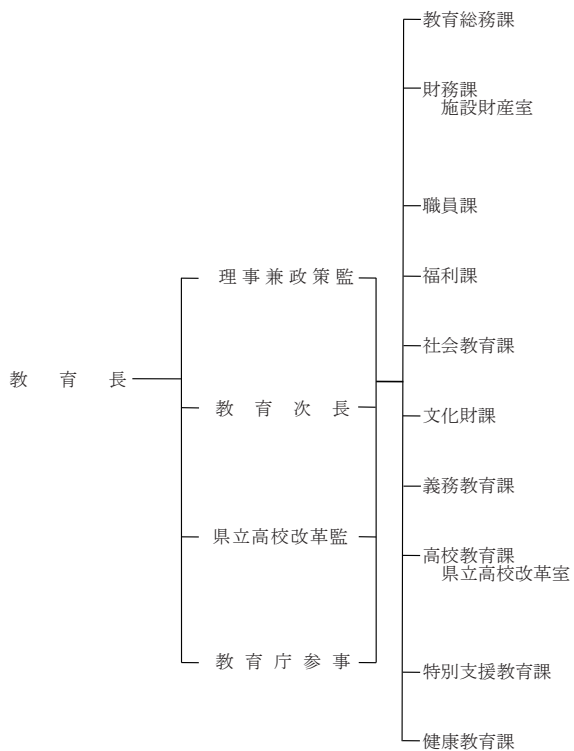

福島県教育委員会

	氏名	職業
教育長	大沼博文	――
職務代理者	吉津健三	弁護士
委員	高橋理里子	会社役員
委員	成澤勝蔵	管工事業者
委員	正木好男	会社非常勤顧問
委員	大村雅恵	代表取締役社長

福島県教育委員会主要職員

職名	氏名
教育長	大沼博文
理事兼政策監	菅野崇
教育次長	平澤洋介
県立高校改革監	佐藤隆広
教育庁参事	関場智彦
教育総務課長	堀家健一
教育庁主幹兼教育総務課副課長	佐藤保良
教育庁企画主幹兼教育総務課副課長	吉田洋子
財務課長	松山政行
財務課主幹兼副課長	長谷部哲晃
財務課施設財産室長	原哲朗
財務課施設財産室主幹	木元正幸
職員課長	佐藤敏行
職員課主幹兼副課長	高橋敏幸
職員課主幹	渡邊耕史
福利課長	市川新吾
福利課主幹兼副課長	高橋美恵子
社会教育課長	鈴木正和
社会教育課主幹兼副課長	佐藤浩幸
社会教育課主幹	小林雄樹
文化財課副課長兼 専門文化財主査	平山茂樹
義務教育課長	木村直之
義務教育課主幹兼副課長	川井孝寿
義務教育課主幹	大橋直利
義務教育課主幹	遠藤裕一
高校教育課長	橋本美弥子
高校教育課主幹兼副課長	箱崎兼一
高校教育課主幹	白井定喜
高校教育課主幹	太田隆明
高校教育課県立高校改革室長	柳橋幸裕
高校教育課県立高校改革室主幹	中野正人
特別支援教育課長	大根内昭吾
特別支援教育課主幹兼副課長	根本健一
特別支援教育課主幹	和知学茂
健康教育課長	千葉茂
健康教育課主幹兼副課長	鈴木哲
健康教育課主幹	山口祥枝
	木幡健

教育事務所・市町村教育委員会所在地

教育委員会名 (教育局名)	教育長名 (局長名)	所在地	☎
県北教育事務所	原 孝行	福島市杉妻町2番16号福島県庁北庁舎1階	960-8670
	福島市 佐藤 秀美	福島市五老内町3番1号	960-8601
	伊達郡川俣町 佐久間 裕晴	伊達郡川俣町字五百田30	960-1492
	伊達市 菅野 善昌	伊達市保原町字舟橋180番地	960-0692
	伊達郡桑折町 会田 智康	伊達郡桑折町大字谷地字道下22番地7	969-1692
	伊達郡国見町 菊地 弘美	伊達郡国見町大字藤田字観月台15番地	969-1761
	二本松市 丹野 学	二本松市金色403番地1	964-8601
	安達郡大玉村 渡辺 敏弘	安達郡大玉村玉井字西庵183番地	969-1302
	本宮市 松井 義孝	本宮市本宮字万世212番地	969-1192
	県中教育事務所	齋藤 仁道	郡山市麓山一丁目1番1号
郡山市 小野 義明		郡山市朝日一丁目23番7号	963-8601
須賀川市 森合 義衛		須賀川市八幡町135番地	962-8601
岩瀬郡鏡石町 渡部 修一		岩瀬郡鏡石町旭町159	969-0404
岩瀬郡天栄村 長場 壮夫		岩瀬郡天栄村大字下松本字原畑66	962-0503
石川郡石川町 小玉 陽彦		石川郡石川町字長久保185-4	963-7893
石川郡玉川村 岡崎 寛人		石川郡玉川村大字小高字中囃9番地	963-6392
石川郡平田村 有賀 真道		石川郡平田村大字永田字切田116	963-8292
石川郡浅川町 真田 秀男		石川郡浅川町大字浅川字背戸谷地143-5	963-6204
石川郡古殿町 渡邊 宏文		石川郡古殿町大字松川字新桑原31	963-8304
田村市 飯村 新一		田村市船引町船引字畑添76-2	963-4393
田村郡三春町 添田 直彦		田村郡三春町字大町1-2	963-7796
田村郡小野町 有賀 仁一		田村郡小野町大字小野新町字中通2	963-3401
県南教育事務所		笠原 聡美	白河市昭和町269番地
	白河市 芳賀 祐司	白河市八幡小路7-1	961-8602
	西白河郡西郷村 秋山 充司	西白河郡西郷村大字熊倉字折口原76-1	961-8091
	西白河郡中島村 面川 三雄	西白河郡中島村大字滑津字二ツ山28-10	961-0102
	西白河郡矢吹町 大杉 和規	西白河郡矢吹町一本木101	969-0296
	西白河郡泉崎村 鈴木 一正	西白河郡泉崎村大字泉崎字八九145	969-0101
	東白川郡棚倉町 荒川 文雄	東白川郡棚倉町大字棚倉字中居野33	963-6192
	東白川郡塙町 秦 公男	東白川郡塙町大字塙字桜木町80	963-5405
	東白川郡矢祭町 菊池 篤志	東白川郡矢祭町大字東館字石田25	963-5118
	東白川郡鮫川村 武藤 誠	東白川郡鮫川村大字赤坂中野字巡ヶ作128	963-8401
会津教育事務所	吉川 武彦	会津若松市追手町7番5号	965-8501
	会津若松市 寺木 誠伸	会津若松市追手町2番41号	965-0873
	耶麻郡磐梯町 高梨 哲夫	耶麻郡磐梯町大字磐梯字仁渡1018	969-3301
	耶麻郡猪苗代町 宇南山 忠明	耶麻郡猪苗代町字城南100	969-3123
	喜多方市 佐川 正人	喜多方市字御清水東7244-2	966-8601

耶麻郡北塩原村	石本 浩一	耶麻郡北塩原村大字大塩字下六郎屋敷2134	966-0402
耶麻郡西会津町	五十嵐 正彦	耶麻郡西会津町野沢字下小屋上乙3308	969-4495
河沼郡会津坂下町	鈴木 茂雄	河沼郡会津坂下町字市中三番甲3667-1	969-6547
河沼郡湯川村	佐原 健一	河沼郡湯川村大字清水田字長瀬18番地	969-3593
河沼郡柳津町	神田 順一	河沼郡柳津町大字柳津字下平乙234番地	969-7201
大沼郡会津美里町	歌川 哲由	大沼郡会津美里町字新布才地1番地	969-6292
大沼郡三島町	山口 浩	大沼郡三島町大字宮下字宮下350番地	969-7511
大沼郡金山町	滝沢 敬樹	大沼郡金山町大字川口字谷地393	968-0011
大沼郡昭和村	栗村 良輔	大沼郡昭和村大字下中津川字住吉415番地	968-0103
<b>南会津教育事務所</b>	平山 明裕	南会津郡南会津町田島字根小屋甲4277番地1	967-0004
南会津郡南会津町	星 英雄	南会津郡南会津町田島字後原甲3531番地1	967-0004
南会津郡下郷町	湯田 嘉朗	南会津郡下郷町大字塩生字大石1000番地	969-5345
南会津郡檜枝岐村	平野 好道	南会津郡檜枝岐村字下ノ原887番地2	967-0525
南会津郡只見町	渡部 公三	南会津郡只見町大字只見字町下2591-30	968-0421
南会津地方広域市町村圏組合	星 英雄	南会津郡南会津町田島字西町甲4331	967-0004
<b>相双教育事務所</b>	武口 隆行	南相馬市原町区錦町一丁目30番地	975-0031
相馬郡新地町	佐々木 孝司	相馬郡新地町谷地小屋字樋掛田30番地	979-2792
相馬市	福地 憲司	相馬市中村字北町63番地の3	976-8601
南相馬市	大和田 博行	南相馬市原町区本町二丁目27番地	975-8686
相馬郡飯館村	遠藤 哲	相馬郡飯館村伊丹沢字伊丹沢580-1	960-1892
双葉郡浪江町	笠井 淳一	双葉郡浪江町大字幾世橋字六反田7番地2	979-1592
双葉郡葛尾村	松本 忠孝	双葉郡葛尾村大字落合字落合16	979-1602
双葉郡双葉町	舘下 明夫	いわき市東田町二丁目19-4	974-8212
双葉郡大熊町	佐藤 由弘	双葉郡大熊町大字大川原字南平1717	979-1306
双葉郡富岡町	岩崎 秀一	双葉郡富岡町大字本岡字王塚622番地の1	979-1151
双葉郡川内村	堀本 晋一郎	双葉郡川内村大字上川内字小山平15	979-1201
双葉郡檜葉町	青木 洋	双葉郡檜葉町大字北田字鐘堂突5-4	979-0604
双葉郡広野町	根本 良政	双葉郡広野町大字下北迫字苗代替35	979-0402
<b>いわき教育事務所</b>	佐藤 公一	いわき市平字梅本15番地	970-8026
いわき市	服部 樹理	いわき市平字堂根町4番地の8	970-8026

### 市町村教育委員会数

	教育事務所	市	特別区	町	村	町村共同設置	学校組合等	計
福島県	7	13		31	15		1	60

(指定都市を含む。)

### 教育機関所在地

所管施設名	所在地	☎
福島県教育センター	福島市瀬上町字五月田 16	960-0101
福島県特別支援教育センター	郡山市富田町字上ノ台 4-1	963-8041
福島県立図書館	福島市森合字西養山 1	960-8003
福島県立美術館	福島市森合字西養山 1	960-8003

福島県立博物館	会津若松市城東町1-25	965-0807
福島県郡山自然の家	郡山市逢瀬町多田野字中丸山46	963-0213
福島県会津自然の家	河沼郡会津坂下町 大字八日沢字西東山4495-1	969-6504
福島県いわき海浜 自然の家	いわき市久之浜町田之網字向山53	979-0335

学校数、在園者・児童・生徒数（公立）

区分	幼稚園	幼保連携型 認定こども 園	小学校	中学校	義務教育学 校	高等学校	中等教育学 校	特別支援学 校
本校数	110	33	381	201	7	78	0	17
分校数	0	0	4	0	0	2	0	8
合計	110	33	385	201	7	80	0	25
人数	3,960	2,362	82,168	42,687	1,374	33,349	0	2,390

# 茨城県



# 茨城県



# 茨城県教育委員会

水戸市笠原町 978 番 6 号 ☎310-8588

☎水戸[029](301)各係直通 (301)5114(総務課)

E-mail kyoikusomu@pref.ibaraki.lg.jp

ホームページ <https://www.edu.pref.ibaraki.jp/board/index.html>

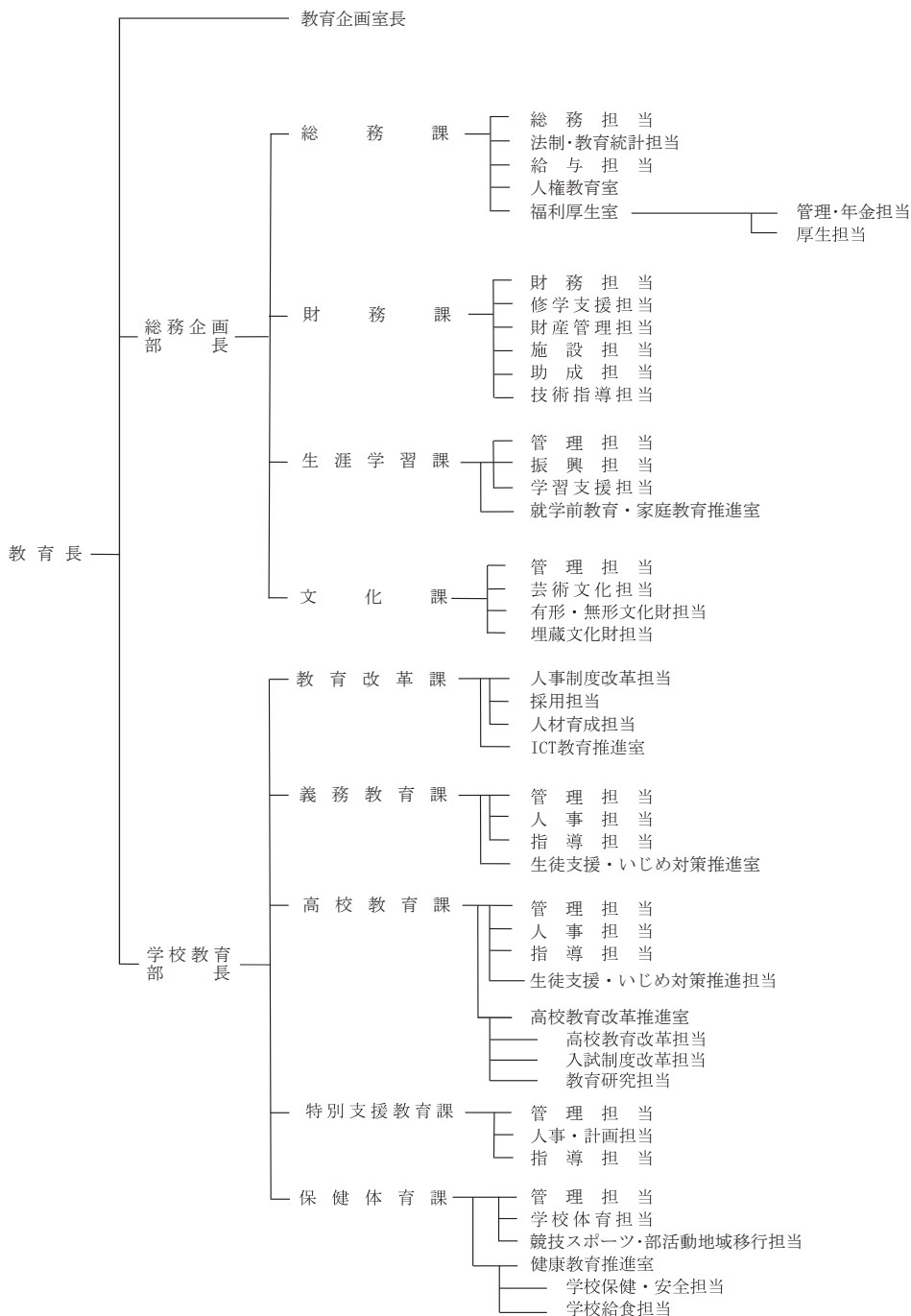

### 茨城県教育委員会

	氏名	職業
教育長	森作 宜民	——
教育長職務代理者	庄司 一子	大学教授
委員	中田 俊之	会社役員
委員	市原 健一	医師
委員	中庭 陽子	元高等学校長
委員	富田 敬子	大学・短期大学学長
委員	幡谷 史朗	会社役員

### 茨城県教育委員会事務局主要職員

職名	氏名
教育長	森作 宜民
総務企画部長	鷹羽 伸一
学校教育部長	柳橋 常喜
教育企画室長	永塚 広志
総務課長	内桶 博仁
人権教育室長	前原 仁
福利厚生室長	佐藤 義一
財務課長	山本 晃裕
副参事	石川 重宜
生涯学習課長	中村 珠美
就学前教育・家庭教育推進室長	和田 秀彦
文化課長	宮崎 薫
教育改革課長	阿部 将昭
I C T 教育推進室長	郡司 寿
副参事	岡野 洋一



義務教育課長	若松 裕一
生徒支援・いじめ対策推進室長	高橋 清
副 参 事	山口 英司
高校教育課長	庄司 一裕
高校教育改革推進室長	増子 靖啓
副 参 事	櫻井 良種
副 参 事	岡野 敏昌
特別支援教育課長	戸祭 勝典
保健体育課長	清水 秀一
健康教育推進室長	仲野 祐二
副 参 事	林 則宏

教育事務所・市町村教育委員会所在地

都道府県	教育委員会名 (教育局名)	教育長名 (局長名)	所在地	☎
茨城県	水戸教育事務所	平子 剛之	水戸市榑町1-3-1	310-0802
茨城県	水戸市	志田 晴美	水戸市中央1-4-1	310-8610
茨城県	笠間市	小沼 公道	笠間市中央3-2-1	309-1792
茨城県	ひたちなか市	野沢 恵子	ひたちなか市東石川2-10-1	312-8501
茨城県	常陸大宮市	小野 司寿男	常陸大宮市中富町3135-6	319-2292
茨城県	那珂市	大縄 久雄	那珂市瓜連321	319-2192
茨城県	小美玉市	羽鳥 文雄	小美玉市小川4-11	311-3492
茨城県	茨城町	矢口 和美	東茨城郡茨城町駒場450	311-3132
茨城県	大洗町	長谷川 馨	東茨城郡大洗町磯浜町6881-275	311-1392
茨城県	城里町	添田 智	東茨城郡城里町石塚1428-1	311-4303
茨城県	東海村	伴 敦夫	那珂郡東海村東海3-7-1	319-1192
茨城県	大子町	松本 成夫	久慈郡大子町大字北田気662	319-3521
茨城県	県北教育事務所	小泉 一彦	日立市末広町1-1-4	316-0006
茨城県	日立市	折笠 修平	日立市助川町1-1-1	317-8601
茨城県	常陸太田市	滝 睦美	常陸太田市金井町3690	313-8611
茨城県	高萩市	大内 富夫	高萩市本町1-100-1	318-8511
茨城県	北茨城市	豊田 健司	北茨城市磯原町磯原1630	319-1592
茨城県	鹿行教育事務所	遠藤 智幸	鉾田市鉾田1367-3	311-1517
茨城県	鹿嶋市	川村 等	鹿嶋市大字平井1187-1	314-8655
茨城県	潮来市	横田 直樹	潮来市辻626	311-2493
茨城県	神栖市	木之内 英一	神栖市溝口4991-5	314-0192
茨城県	行方市	横田 英一	行方市山田2564-10	311-1792
茨城県	鉾田市	安原 優	鉾田市造谷605-3	311-1492
茨城県	県南教育事務所	宮本 浩貴	土浦市真鍋5-17-26	300-0051
茨城県	土浦市	入野 浩美	土浦市大和町9-2	300-0036
茨城県	石岡市	岩田 利美	石岡市柿岡5680-1	315-0195
茨城県	龍ヶ崎市	大古 輝夫	龍ヶ崎市3710	301-8611
茨城県	取手市	伊藤 哲	取手市藤代700	300-1592
茨城県	牛久市	染谷 郁夫	牛久市中央3-15-1	300-1292
茨城県	つくば市	森田 充	つくば市研究学園1-1-1	305-8555
茨城県	守谷市	町田 香	守谷市大柏950-1	302-0198
茨城県	稲敷市	山本 照夫	稲敷市犬塚1570-1	300-0595
茨城県	かすみがうら市	井坂 庄衛	かすみがうら市深谷3719-1	300-0134
茨城県	つくばみらい市	町田 幸子	つくばみらい市福田195	300-2395
茨城県	美浦村	山崎 満男	稲敷郡美浦村受領1515	300-0492
茨城県	阿見町	立原 秀一	稲敷郡阿見町若栗1886-1	300-0333

茨城県	河内町	鈴木 裕之	稲敷郡河内町源清田1942	300-1324
茨城県	利根町	海老澤 勤	北相馬郡利根町大字布川841-1	300-1696
茨城県	県西教育事務所	須藤 恵美	筑西市二木成615	308-0841
茨城県	古河市	吉田 浩康	古河市長谷町38-18	306-8601
茨城県	結城市	黒田 光浩	結城市中央町2-3	307-8501
茨城県	下妻市	中山 均	下妻市鬼怒230	304-8555
茨城県	常総市	岡野 克巳	常総市新石下4310-1	300-2793
茨城県	筑西市	小室 高志	筑西市丙360	308-8616
茨城県	坂東市	倉持 利之	坂東市岩井4365	306-0692
茨城県	桜川市	稲川 善成	桜川市真壁町飯塚911	300-0049
茨城県	八千代町	関 篤	結城郡八千代町大字菅谷1170	300-3592
茨城県	五霞町	森田 恵美子	猿島郡五霞町小福田148-1	306-0307
茨城県	境町	忍田 暢男	猿島郡境町391-1	306-0495

### 市町村教育委員会数

	教育事務所	市	特別区	町	村	町村共同設置	学校組合等	計
茨城県	5	32		10	2			44

(指定都市を含む。)

### 教育機関所在地

所管施設名	所在地	☎
水戸教育事務所	水戸市柵町 1-3-1	310-0802
県北教育事務所	日立市末広町 1-1-4	316-0006
鹿行教育事務所	鉾田市鉾田 1367-3	311-1517
県南教育事務所	土浦市真鍋 5-17-26	300-0051
県西教育事務所	筑西市二木成 615	308-0841
茨城県立図書館	水戸市三の丸 1-5-38	310-0011
茨城県近代美術館	水戸市千波町東久保 666-1	310-0851
茨城県近代美術館 つくば分館	つくば市吾妻 2-8	305-0031
茨城県近代美術館 天心記念五浦分館	北茨城市大津町椿 2083	319-1703
茨城県陶芸美術館	笠間市笠間 2345	309-1611
ミュージアムパーク 茨城県自然博物館	坂東市大崎 700	306-0622
茨城県教育研修センター	笠間市平町 1410	309-1722

### 学校数、在園者・児童・生徒数（公立）

区分	幼稚園	幼保連携型 認定こども園	小学校	中学校	義務教育学校	高等学校	中等教育学校	特別支援学校
学校数	80	21	441	211	15	95(1)	3	24
人数	2,859	2,047	127,993	66,181	10,253	49,551	1,992	4,475

# 栃木県

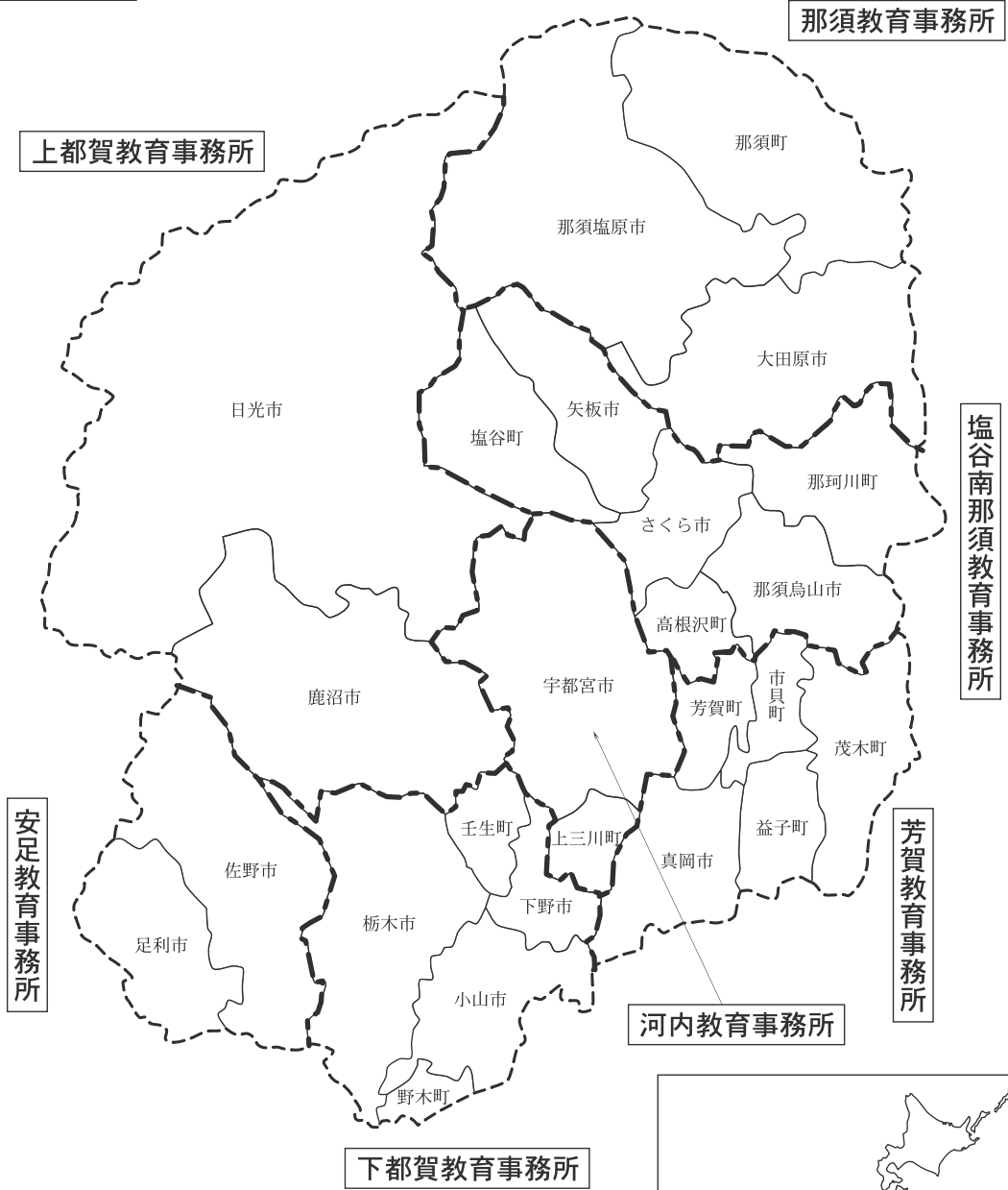

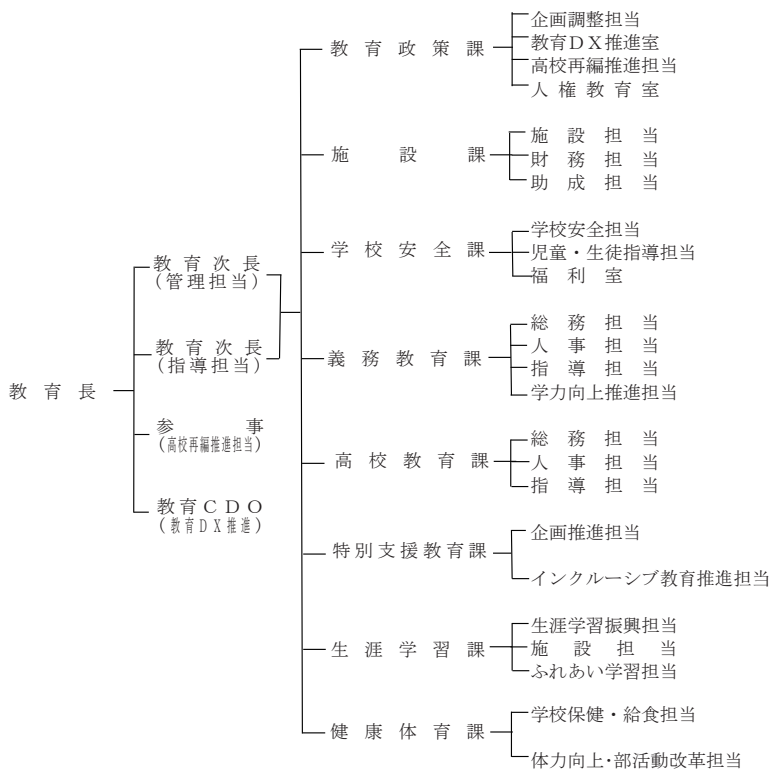

### 栃木県教育委員会

	氏 名	職 業
教 育 長	阿久澤 真 理	—
教育長職務 代 行 者	陣 内 雄 次	大 学 教 授
委 員	板 橋 信 行	会 社 社 長
委 員	鈴 木 純 美 子	無 職 ( 主 婦 )
委 員	金 子 達 也	会 社 社 長
委 員	永 島 朋 子	N P O 法 人 理 事 長

### 栃木県教育委員会事務局主要職員

職 名	氏 名
教 育 長	阿 久 澤 真 理
教育次長（管理担当）	大 森 豊
教育次長（指導担当）	長 裕 之
参事（高校再編推進担当）	佐 瀬 学
教育CDO（教育DX推進）	及 川 葉 月
教 育 政 策 課 長	高 林 実
施 設 課 長	和 久 井 浩
学 校 安 全 課 長	松 本 正
義 務 教 育 課 長	山 岸 一 裕
高 校 教 育 課 長	山 下 拓 男
特 別 支 援 教 育 課 長	玉 田 敦 子
生 涯 学 習 課 長	長 野 辰 男
健 康 体 育 課 長	角 田 正 史

### 教育事務所・市町村教育委員会所在地

教 育 委 員 会 名 ( 教 育 局 名 )	教 育 長 名 ( 局 長 名 )	所 在 地	☎
河 内 教 育 事 務 所	西村 和孝	宇都宮市竹林町1030-2	321-0974
宇 都 宮 市	小堀 茂雄	宇都宮市旭1-1-5	320-8540
上 三 川 町	氷室 清	河内郡上三川町しらさぎ1-1	329-0696
上 都 賀 教 育 事 務 所	早乙女 智	鹿沼市今宮町1664-1	322-0068
鹿 沼 市	中村 仁	鹿沼市今宮町1688-1	322-8601
日 光 市	齋藤 孝雄	日光市今市本町1	321-1292
芳 賀 教 育 事 務 所	吉住 隆	真岡市荒町116-1	321-4305
真 岡 市	山中 孝雄	真岡市荒町5191	321-4395
益 子 町	三田 進	芳賀郡益子町益子2030	321-4293
茂 木 町	関 栄二	芳賀郡茂木町茂木151	321-3531
市 貝 町	小森 祥一	芳賀郡市貝町市塙1280	321-3493
芳 賀 町	古塚 秀一	芳賀郡芳賀町祖母井1020	321-3392
下 都 賀 教 育 事 務 所	阿部 信太郎	栃木市神田町6-6	328-8504
栃 木 市	青木 千津子	栃木市万町9-25	328-8686

小	山	市	濱口 隆晴	小山市中央町1-1-1	323-8686
下	野	市	石崎 雅也	下野市笹原26	329-0492
壬	生	町	田村 幸一	下都賀郡壬生町通町12-22	321-0292
野	木	町	菊地 良夫	下都賀郡野木町丸林571	329-0195
<b>塩谷南那須教育事務所</b>			手塚 昌人	矢板市鹿島町20-22	329-2163
矢	板	市	塚原 延欣	矢板市矢板106-2	329-2165
さ	く	ら	橋本 啓二	さくら市喜連川4420-1	329-1492
那	須	烏山	田代 和義	那須烏山市大金240	321-0595
塩	谷	町	齋藤 智之	塩谷郡塩谷町船生989-1	329-2441
高	根	沢	坂本 美知夫	塩谷郡高根沢町石末1825	329-1225
那	珂	川	吉成 伸也	那須郡那珂川町馬頭555	324-0692
<b>那須教育事務所</b>			田崎 建文	大田原市本町2丁目2828-4	324-0041
大	田	原	篠山 充	大田原市本町1-4-1	324-8641
那	須	塩原	月井 祐二	那須塩原市あたご町2-3	329-2792
那	須	町	平久井 好一	那須町寺子丙3-13	329-3292
<b>安足教育事務所</b>			松本 美智代	佐野市堀米町607	327-8503
足	利	市	須藤 秀幸	足利市本城3-2145	326-8601
佐	野	市	津布久 貞夫	佐野市高砂町1	327-8501

### 市町村教育委員会数

	教育事務所	市	特別区	町	村	町村共同設置	学校組合等	計
栃木県	7	14		11				25

(指定都市を含む。)

### 教育機関所在地

所管施設名	所在地	☎
総合教育センター	宇都宮市瓦谷町 1070	320-0002
文書館	宇都宮市塙田 1-1-20	320-8501
図書館	宇都宮市塙田 1-3-23	320-0027
芳賀青年の家	益子町益子 4470	321-4217
太平少年自然の家	栃木市平井町 638	328-0054
とちぎ海浜自然の家	茨城県鉾田市玉田 336-2	311-1412
なす高原自然の家	那須町湯本 157	325-0301

### 学校数、在園者・児童・生徒数（公立）

区分	幼稚園	幼保連携型 認定こども園	小学校	中学校	義務教育学校	高等学校	中等教育学校	特別支援学校
学校数	1	3	343	153	4	61		16
人数	48	381	92,054	48,820	1,907	33,874		2,528

# 群馬県





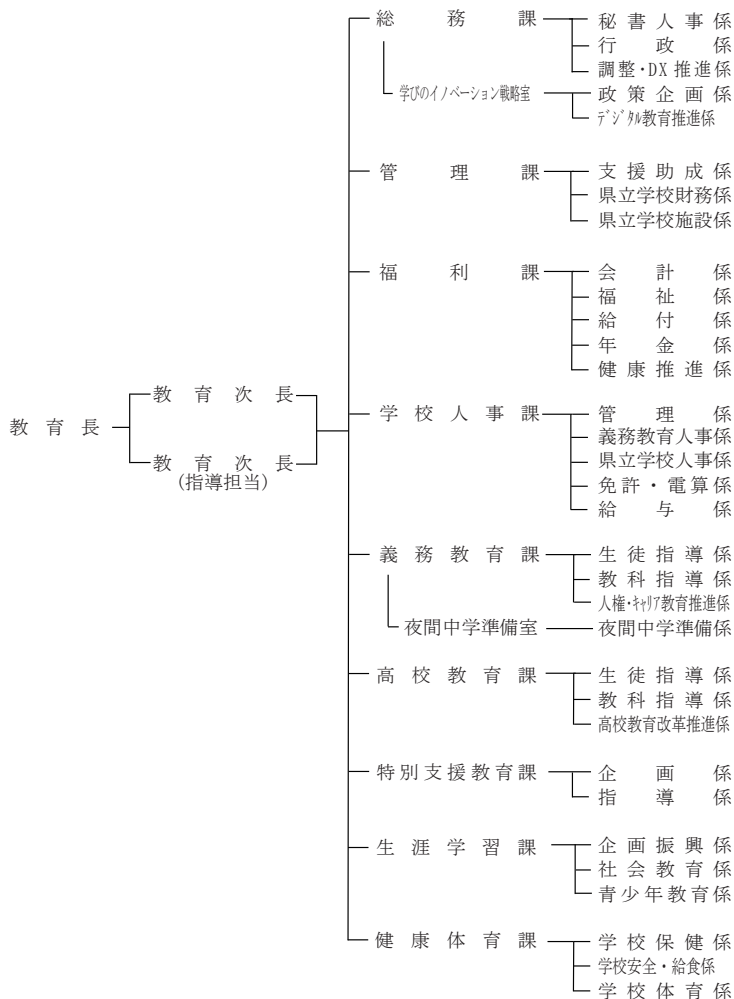

群馬県教育委員会

	氏名	職業
教育長	平田郁美	—
教育長職務代理者	代田秋子	無職（主婦）
委員	沼田翔二郎	法人役員
委員	河添和子	保育園長
委員	日置英彰	大学教授
委員	小島秀薫	会社役員

群馬県教育委員会事務局主要職員

職名	氏名
教育長	平田郁美
教育次長	柿沼輝信
教育次長（指導担当）	栗本郁夫
総務課長	田中俊行
管理課長	高林和彦
福利課長	下山裕子
学校人事課長	西村琢巳
義務教育課長	春田晋
高校教育課長	天野正明
特別支援教育課長	近藤千香子
生涯学習課長	松本佳祝
健康体育課長	橋本憲市

教育事務所・市町村教育委員会所在地

都道府県	教育委員会名 (教育局名)	教育長名 (局長名)	所在地	☎
群馬県	中部教育事務所	酒井 暁彦	前橋市上細井町2142-1	371-0051
群馬県	前橋市	吉川 真由美	前橋市大手町2-12-1	371-8601
群馬県	伊勢崎市	三好 賢治	伊勢崎市今泉町2-410	372-8501
群馬県	渋川市	中沢 守	渋川市石原80	377-8501
群馬県	榛東村	須永 光明	北群馬郡榛東村新井790-1	370-3593
群馬県	吉岡町	山口 和良	北群馬郡吉岡町大字下野田560	370-3692
群馬県	玉村町	角田 博之	佐波郡玉村町大字下新田201	370-1192
群馬県	西部教育事務所	岩崎 聡	高崎市台町4-3	370-0805
群馬県	高崎市	—	高崎市高松町35-1	370-8501
群馬県	藤岡市	田中 政文	藤岡市藤岡1485	375-0024
群馬県	富岡市	服部 幸雄	富岡市富岡1460-1	370-2392
群馬県	安中市	竹内 徹	安中市松井田町新堀245	379-0292
群馬県	上野村	飯出 哲夫	多野郡上野村大字川和11	370-1614
群馬県	神流町	山田 孝行	多野郡神流町大字神ヶ原427-1	370-1602
群馬県	下仁田町	里見 立夫	甘楽郡下仁田町大字下仁田682	370-2601
群馬県	南牧村	小池 英明	甘楽郡南牧村大字大日向1098	370-2806
群馬県	甘楽町	近藤 秀夫	甘楽郡甘楽町大字小幡183	370-2292

群馬県	富岡甘楽広域市町村圏振興整備組合（構成市町：富岡市、下仁田町、南牧村、甘楽町）	服部 幸雄	富岡市富岡2486-7	370-2316
群馬県	吾妻教育事務所	萩原 聖徳	吾妻郡中之条町大字中之条町664	377-0424
群馬県	中之条町	山口 暁夫	吾妻郡中之条町大字伊勢町1005-1	377-0423
群馬県	長野原町	小林 敦子	吾妻郡長野原町大字長野原1340-1	377-1392
群馬県	嬭恋村	地田 功一	吾妻郡嬭恋村大字大前110	377-1692
群馬県	草津町	富澤 勝一	吾妻郡草津町大字草津28	377-1792
群馬県	高山村	山口 廣	吾妻郡高山村大字中山3410	377-0702
群馬県	東吾妻町	山野 明	吾妻郡東吾妻町大字原町1046	377-0892
群馬県	吾妻広域町村圏振興整備組合（構成市町：中之条町、長野原町、嬭恋村、草津町、高山村、東吾妻町）	宮崎 一	吾妻郡中之条町大字伊勢町1005	377-0423
群馬県	利根教育事務所	角田 義行	沼田市薄根町4412	378-0031
群馬県	沼田市	竹之内 篤	沼田市下之町888	378-8501
群馬県	片品村	萩原 明富	利根郡片品村大字鎌田3982	378-0415
群馬県	川場村	宮内 伸明	利根郡川場村大字谷地2409-1	378-0101
群馬県	昭和村	小野 和好	利根郡昭和村大字糸井405-1	379-1203
群馬県	みなかみ町	田村 義和	利根郡みなかみ町後閑318	379-1393
群馬県	利根沼田学校組合（構成市町村：沼田市、片品村、川場村、昭和村、みなかみ町）	鈴木 芳文	利根郡みなかみ町夜野591	379-1313
群馬県	東部教育事務所	阿久津 貴英	太田市西本町60-27	373-0033
群馬県	桐生市	小林 一弘	桐生市織姫町1-1	376-8501
群馬県	太田市	恩田 由之	太田市粕川町520	370-0495
群馬県	館林市	川島 健治	館林市城町1-1	374-8501
群馬県	みどり市	保志 守	みどり市大間々町大間々235-6	376-0101
群馬県	板倉町	赤坂 文弘	邑楽郡板倉町大字板倉2682-1	374-0192
群馬県	明和町	金子 博	邑楽郡明和町新里250-1	370-0795
群馬県	千代田町	田島 育子	邑楽郡千代田町大字赤岩1895-1	370-0598
群馬県	大泉町	福田 一男	邑楽郡大泉町日の出55-1	370-0595
群馬県	邑楽町	藤江 利久	邑楽郡邑楽町中野2570-1	370-0692

## 市町村教育委員会数

	教育事務所	市	特別区	町	村	町村共同設置	学校組合等	計
群馬県	5	12		15	8		3	38

(指定都市を含む。)

## 教育機関所在地

所管施設名	所在地	☎
総合教育センター	群馬県伊勢崎市今泉町1-233-2	372-0031
文書館	群馬県前橋市文京町3-27-26	371-0801
図書館	群馬県前橋市日吉町1-9-1	371-0017
ぐんま天文台	群馬県吾妻郡 高山村大字中山 6860-86	377-0702
ぐんま昆虫の森	群馬県桐生市新里町鶴ヶ谷 460-1	376-0132
生涯学習センター	群馬県前橋市文京町2-20-22	371-0801
北毛青少年自然の家	群馬県吾妻郡 高山村大字中山 6853-18	377-0702
東毛青少年自然の家	群馬県太田市藪塚町 3657	379-2301

## 学校数、在園者・児童・生徒数（公立）

区分	幼稚園	幼保連携型 認定こども園	小学校	中学校	義務教育 学校	高等学校	中等教育 学校	特別支援 学校
本校数	57	5	297	151	3	64	2	25
分校数	0	0	2	1	0	0	0	1
合計	57	5	299	152	3	64	2	26
人数	1,909	768	88,146	47,170	862	34,001	1,486	2,210



# 埼玉県教育委員会

さいたま市浦和区高砂 3-15-1 ☎330-9301

☎[048](824)2111(代)

F A X [048](830)4950(総務課)、(830)4966 (小中学校人事課)

E-mail a6610@pref.saitama.lg.jp (総務課)

ホームページ <http://www.pref.saitama.lg.jp/kyoiku/index.html>

埼玉県

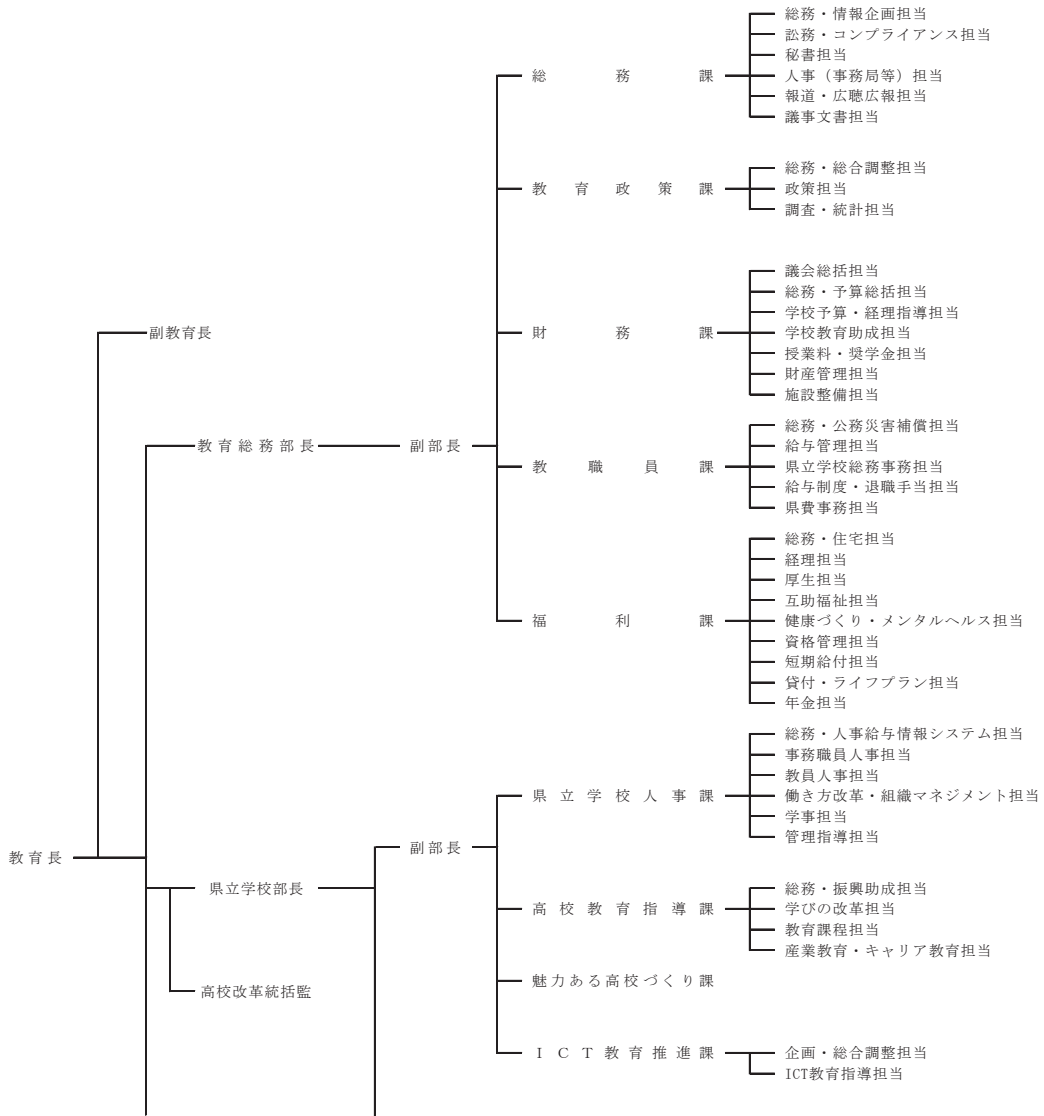

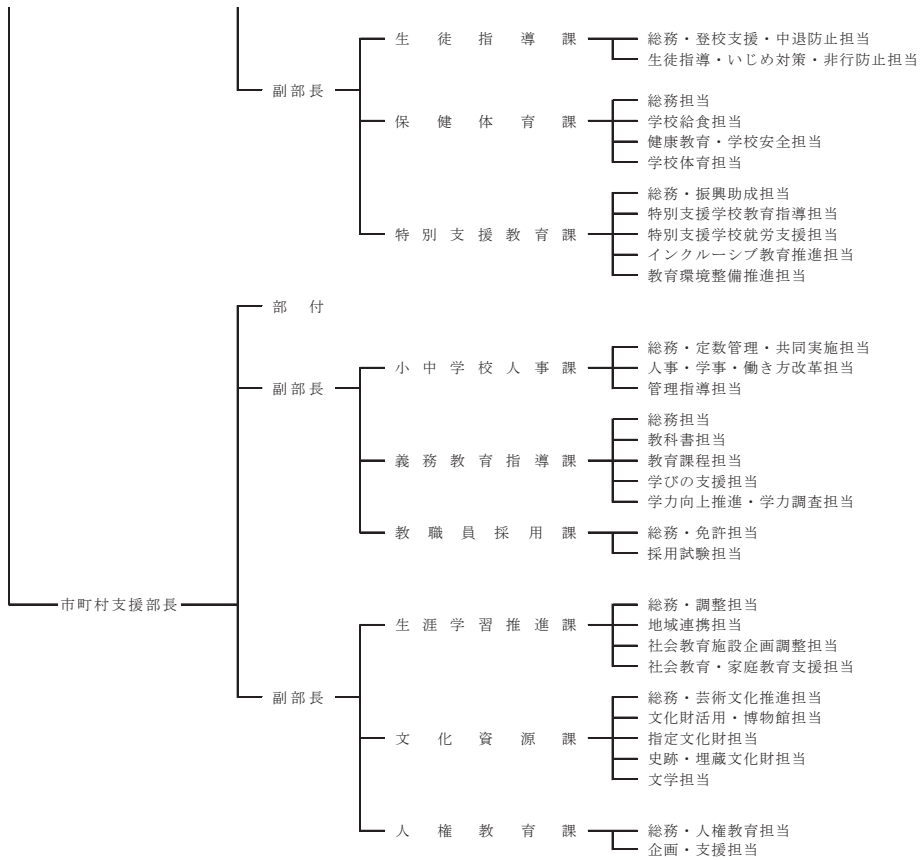

埼玉県教育委員会

	氏名	職業
教育長	日吉 亨	——
委員(教育長職務代理者)	戸所 邦弘	会社役員
委員	坂東 由紀	医師
委員	小林 あゆみ	合同会社代表社員
委員	首藤 敏元	大学講師
委員	櫻井 雅彦	団体職員

埼玉県教育委員会事務局主要職員

職名	氏名
教育長	日吉 亨
副教育長	石井 貴司
教育総務部長	古垣 玲
教育総務部副部長兼総務課長	案浦 久仁子
教育政策課長	中沢 政人
財務課長	井澤 清典
教職員課長	高津 導
福利課長	南雲 世匡
県立学校部長	青木 孝夫
高校改革統括監	依田 英樹
県立学校部副部長	田中 邦典
県立学校部副部長	塩崎 豊
県立学校人事課長	角坂 清博
高校教育指導課長	杉田 和明
魅力ある高校づくり課長	廣川 佳之
I C T教育推進課長	山崎 高延
生徒指導課長	小西 康雄
県立学校部参事兼保健体育課長	松中 直司
特別支援教育課長	橋本 晋一
市町村支援部長	石井 宏明
市町村支援部副部長	吉田 勇
市町村支援部副部長	小谷 野幸也
小中学校人事課長	岡島 満
義務教育指導課長	高田 淳子
教職員採用課長	無川 禎久
生涯学習推進課長	佐藤 直樹
文化資源課長	松本 光司
人権教育課長	平野 雄三



教育事務所・市町村教育委員会所在地

教 育 委 員 会 名 ( 教 育 局 名 )	教育長名 (局長名)	所在地	☎
<b>南 部 教 育 事 務 所</b>	阿部 仁	さいたま市浦和区北浦和5-6-5	330-0074
川 口 市	井上 清之	川口市青木2-1-1	332-8601
鴻 巣 市	望月 栄	鴻巣市中央1-1	365-8601
上 尾 市	西倉 剛	上尾市本町3-1-1	362-8501
草 加 市	山本 好一郎	草加市高砂1-1-1	340-8550
蕨 市	松本 隆男	蕨市中央5-14-15	335-8501
戸 田 市	戸ヶ崎 勤	戸田市上戸田1-18-1	335-8588
朝 霞 市	二見 隆久	朝霞市本町1-1-1	351-8501
志 木 市	柚木 博	志木市中宗岡1-1-1	353-8501
和 光 市	石川 毅	和光市広沢1-5	351-0192
新 座 市	金子 廣志	新座市野火止1-1-1	352-8623
桶 川 市	岩田 泉	桶川市泉1-3-28	363-8501
北 本 市	神子 修一	北本市本町1-111	364-8633
伊 奈 町	高瀬 浩	伊奈町中央4-355	362-8517
<b>西 部 教 育 事 務 所</b>	衛藤 一憲	川越市新宿町1-17-17	350-1124
川 越 市	新保 正俊	川越市元町1-3-1	350-8601
所 沢 市	中島 秀行	所沢市並木1-1-1	359-8501
飯 能 市	中村 力	飯能市双柳1-1	357-8501
東 松 山 市	吉澤 勲	東松山市松葉町1-1-58	355-8601
狭 山 市	滝嶋 正司	狭山市入間川1-23-5	350-1380
入 間 市	中田 一平	入間市豊岡1-16-1	358-8511
富 士 見 市	山口 武士	富士見市鶴馬1873-1	354-0021
坂 戸 市	太田 正久	坂戸市千代田1-1-1	350-0292
鶴 ヶ 島 市	松井 克彦	鶴ヶ島市三ツ木16-1	350-2292
日 高 市	中村 一夫	日高市南平沢1020	350-1292
ふ じ み 野 市	朝倉 孝	ふじみ野市福岡1-1-1	356-8501
三 芳 町	古川 慶子	三芳町藤久保1100-1	354-8555
毛 呂 山 町	高沢 佳弘	毛呂山町中央2-1	350-0493
越 生 町	原口 仁	越生町越生917	350-0416
滑 川 町	馬場 敏男	滑川町福田750-1	355-8585
嵐 山 町	下村 治	嵐山町杉山1030-1	355-0211
小 川 町	小林 和夫	小川町大塚55	355-0392
川 島 町	関口 敬氏	川島町下八ツ林870-1	350-0192

吉見町	大澤 幸正	吉見町下細谷411	355-0192
鳩山町	宮崎 宣男	鳩山町大豆戸184-16	350-0392
ときがわ町	久米 正美	ときがわ町桃木32	355-0396
東秩父村	小林 洋介	東秩父村御堂634	355-0393
<b>北部教育事務所</b>	門倉 稔	熊谷市末広3-9-1	360-0031
熊谷市	野原 晃	熊谷市宮町2-47-1	360-8601
秩父市	前野 浩二	秩父市熊木町8-15	368-8686
本庄市	下野戸 陽子	本庄市本庄3-5-3	367-8501
深谷市	小柳 光春	深谷市仲町11-1	366-8501
横瀬町	設楽 政夫	横瀬町横瀬4545	368-0072
皆野町	新井 孝彦	皆野町皆野1423	369-1412
長瀬町	井深 道子	長瀬町本野上1035-1	369-1392
小鹿野町	武藤 彰男	小鹿野町小鹿野89	368-0192
美里町	南 幹生	美里町木部323-1	367-0194
神川町	福嶋 慶治	神川町植竹909	367-0292
上里町	齊藤 雅男	上里町七本木5518	369-0392
寄居町	関根 光男	寄居町寄居1180-1	369-1292
<b>東部教育事務所</b>	鈴木 美幸	春日部市大沼1-76	344-0038
行田市		行田市本丸2-20	361-0052
加須市	小野田 誠	加須市三俣2-1-1	347-8501
春日部市	鎌田 亨	春日部市粕壁東3-2-15	344-0062
羽生市	秋本 文子	羽生市東6-15	348-8601
越谷市	吉田 茂	越谷市越ヶ谷4-2-1	343-8501
久喜市	柿沼 光夫	久喜市鷲宮6-1-1	340-0295
八潮市	井上 正人	八潮市中央2-10-17	340-0816
三郷市	大塚 正樹	三郷市花和田648-1	341-8501
蓮田市	西山 通夫	蓮田市黒浜2799-1	349-0193
幸手市	山西 実	幸手市東4-6-8	340-0192
吉川市	戸張 利恵	吉川市きよみ野1-1	342-8501
白岡市	横松 伸二	白岡市千駄野432	349-0292
宮代町	中村 敏明	宮代町笠原1-4-1	345-8504
杉戸町	伊藤 美由紀	杉戸町清地2-9-29	345-8502
松伏町	岡田 直人	松伏町松伏2424	343-0192
本庄上里学校給食組合(本庄市、上里町)	下野戸 陽子	本庄市小島南1-8-1	367-0062

### 市町村教育委員会数

	教育事務所	市	特別区	町	村	町村共同設置	学校組合等	計
埼玉県	4	40		22	1		1	64

(指定都市を含む。)

### 教育機関所在地

所管施設名	所在地	番
総合教育センター	行田市富士見町 2-24	361-0021
熊谷図書館	熊谷市箱田 5-6-1	360-0014
久喜図書館	久喜市下早見 85-5	346-8506
歴史と民俗の博物館	さいたま市大宮区高鼻町 4-219	330-0803
さきたま史跡の博物館	行田市埼玉 4834	361-0025
嵐山史跡の博物館	嵐山町菅谷 757	355-0221
近代美術館	さいたま市浦和区常盤 9-30-1	330-0061
自然の博物館	長瀬町長瀬 1417-1	369-1305
文書館	さいたま市浦和区高砂 4-3-18	330-0063
加須げんきプラザ	加須市花崎 456	347-0032
大滝げんきプラザ	秩父市大滝 5944-2	369-1901

### 学校数、在園者・児童・生徒数（公立）

区分	幼稚園	幼保連携型認定こども園	小学校	中学校	義務教育学校	高等学校	中等教育学校	特別支援学校
本校数	39	2	797	412	2	142	1	42
分校数	0	0	0	2	0	0	0	12
合計	39	2	797	414	2	142	1	54
人数	1,722	172	352,477	174,878	518	106,106	778	8,720

# 千葉県

千葉県

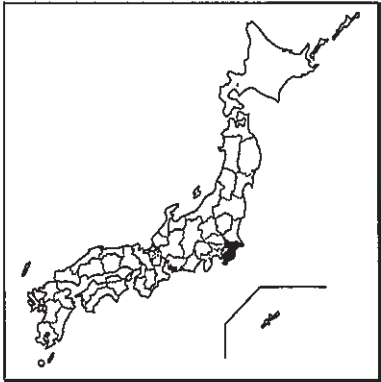
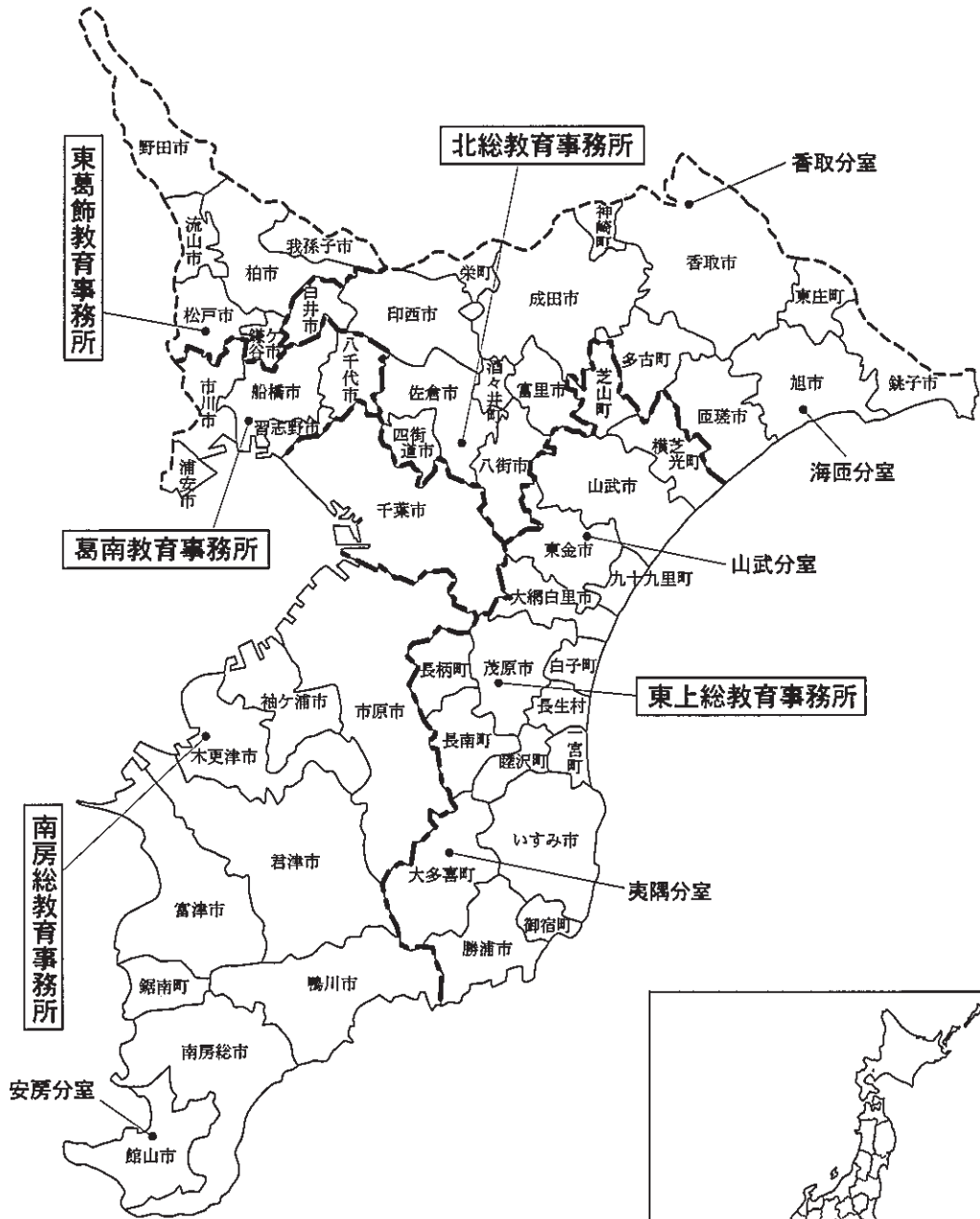

# 千葉県教育委員会

☎260-8662 千葉市中央区市場町 1-1

☎千葉[043](223)各番号(直通)

FAX[043](222)3469(教育総務課)

ホームページ <https://www.pref.chiba.lg.jp/kyouiku/>

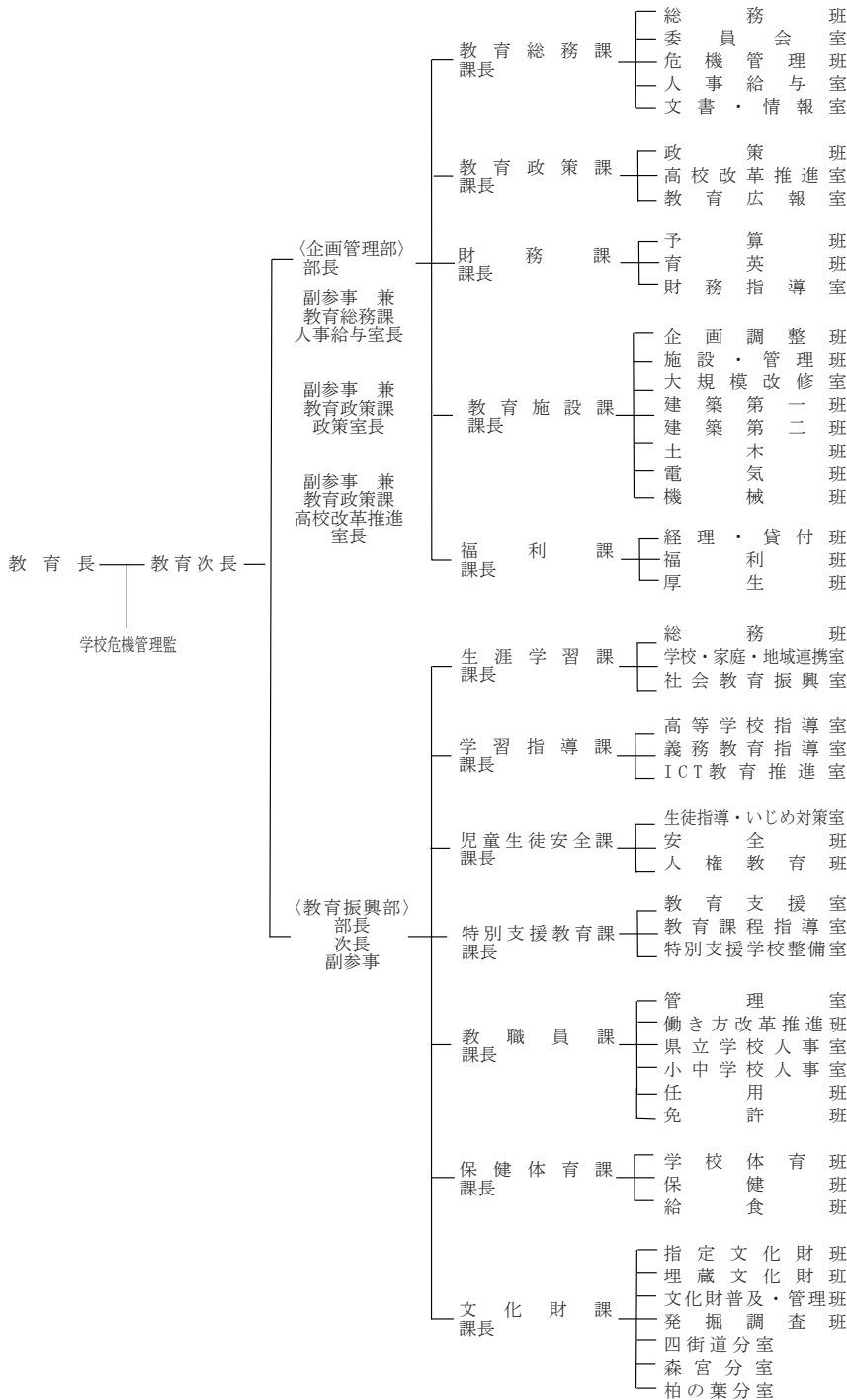

千葉県

千葉県教育委員会

	氏名	職業
教育長	富塚昌子	——
委員 (教育長職務代理者)	井出元	大学院特任教授
委員	岡本毅	会社社長
委員	貞廣齋子	大学教授
委員	花岡伸和	元パラスポーツ選手
委員	永沢佳純	医師

千葉県教育委員会事務局主要職員

職名	氏名
教育長	富塚昌子
教育次長	井田忠裕
教育次長	杉野可愛
企画管理部長	富田浩明
教育振興部長	中西健司
学校危機管理監	荒金誠一
教育振興部次長	中臺一仁
企画管理部	
教育総務課長	原義明
企画管理部副参事	
兼教育総務課長	鈴木克之
人事給与室長	
教育政策課長	鈴木真一
企画管理部副参事	
兼教育政策課長	最上健史
企画管理部副参事	
兼教育政策課長	増田武一郎
高校改革推進室長	
財務課長	北村規彦
教育施設課長	森田勝利
福利課長	佐宗由紀子
教育振興部	
生涯学習課長	古谷野久美子
学習指導課長	石川康浩
ICT教育推進担当課長	細川義浩
児童生徒安全課長	伊澤浩二
特別支援教育課長	杉村哲
教職員課長	吉本明
教職員副参事	和久純
保健体育課長	志村修一
文化財課長	稲村弥

教育事務所・市町村教育委員会所在地

教育委員会名 (教育局名)	教育長名 (局長名)	所在地	☎
千葉市	鶴岡 克彦	千葉市中央区千葉港1-1	260-8722
<b>葛南教育事務所</b>	竹内 千博	船橋市浜町2-5-1	273-0012
市川市	田中 庸恵	市川市南八幡2-20-2	272-8501
船橋市	松本 淳	船橋市湊町2-10-25	273-8501
習志野市	小熊 隆	習志野市鷺沼2-1-1	275-8601
八千代市	小林 伸夫	八千代市大和田138-2	276-0045
浦安市	鈴木 忠吉	浦安市猫実1-1-1	279-8501
<b>東葛飾教育事務所</b>	佐藤 祐児	松戸市小根本7	271-8563
松戸市	伊藤 純一	松戸市根本356	271-8588
野田市	染谷 篤	野田市鶴奉7-1	278-8550
柏市	田牧 徹	柏市大島田48-1	277-8503
流山市	田中 弘美	流山市平和台1-1-1	270-0192
我孫子市	丸 智彦	我孫子市我孫子1684	270-1166
鎌ヶ谷市	皆川 征夫	鎌ヶ谷市新鎌ヶ谷2-6-1	273-0195
<b>北総教育事務所</b>	宮崎 晶子	佐倉市鑄木仲田町8-1	285-0026
銚子市	石川 善昭	銚子市若宮町1-1	288-8601
成田市	関川 義雄	成田市花崎町760	286-8585
佐倉市	圓城寺 一雄	佐倉市海隣寺町97	285-8501
旭市	諸持 耕太郎	旭市二の2132	289-2595
四街道市	府川 雅司	四街道市鹿渡2001-10	284-0003
八街市	浅尾 智康	八街市八街ほ35-29	289-1192
印西市	大木 弘	印西市大森2364-2	270-1396
白井市	井上 功	白井市復1123	270-1492
富里市	吉野 光好	富里市七栄652-1	286-0292
匝瑳市	二村 好美	匝瑳市八日市場ハ793-35	289-2141
香取市	堀越 洋	香取市佐原口2127	287-8501
酒々井町	木村 俊幸	印旛郡酒々井町中央台4-11	285-8510
栄町	藤ヶ崎 功	印旛郡栄町安食台1-2	270-1592
神崎町	小川 泰求	香取郡神崎町神崎本宿96	289-0221
多古町	木川 貴美子	香取郡多古町多古2855	289-2241
東庄町	石橋 宏克	香取郡東庄町笹川い4713-131	289-0692
<b>東上総教育事務所</b>	酒井 誠一	茂原市八千代2-10	297-0024
茂原市	内田 達也	茂原市道表1	297-8511
東金市	石川 貢彦	東金市東岩崎1-1	283-8511

勝浦市	岩瀬 好央	勝浦市新官1343-1	299-5292
山武市	内田 淳一	山武市殿台279-1	289-1324
いすみ市	赤羽 良明	いすみ市大原7400-1	298-8501
大網白里市	深田 義之	大網白里市大網115-2	299-3292
九十九里町	藤代 賢司	山武郡九十九里町片貝4099	283-0195
芝山町	五木田 啓一	山武郡芝山町小池973	289-1624
横芝光町	實川 睦子	山武郡横芝光町宮川11907-2	289-1727
一宮町	竹之内 達生	長生郡一宮町一宮2461	299-4301
睦沢町	鵜澤 智	長生郡睦沢町上之郷1654-1	299-4413
長生村	木島 晃一	長生郡長生村本郷1-77	299-4394
白子町	御園 正二	長生郡白子町関5038-1	299-4292
長柄町	石川 和之	長生郡長柄町桜谷712	297-0298
長南町	糸井 仁志	長生郡長南町長南2110	297-0192
大多喜町	佐久間 靖夫	夷隅郡大多喜町大多喜93	298-0216
御宿町	前森 勤	夷隅郡御宿町須賀1522	299-5192
山武郡市広域行政組合 <small>(東金市・山武市・大網白里市・九十九里町・芝山町・横芝光町)</small>	石川 貢彦	東金市東岩崎1-17	283-8505
長生郡市広域市町村圏組合 <small>(茂原市・一宮町・睦沢町・白子町・長柄町・長南町・長生村)</small>	内田 達也	茂原市下永吉2101	297-0035
布施学校組合 <small>(いすみ市・御宿町)</small>	前森 勤	夷隅郡御宿町須賀1522	299-5192
<b>南房総教育事務所</b>	内田 美之	木更津市貝淵3-13-34	292-0833
館山市	石井 浩己	館山市北条1145-1	294-8601
木更津市	廣部 昌弘	木更津市朝日3-10-19	292-8501
市原市	林 充	市原市国分寺台中央1-1-1	290-8501
鴨川市	鈴木 希彦	鴨川市天津1104	299-5503
君津市	粕谷 哲也	君津市久保2-13-1	299-1192
富津市	岡根 茂	富津市下飯野2443	293-8506
袖ヶ浦市	御園 朋夫	袖ヶ浦市坂戸市場1-1	299-0292
南房総市	三幣 貞夫	南房総市岩糸2489	299-2592
鋸南町	富永 安男	安房郡鋸南町吉浜516	299-1908

教育機関所在地

所管施設名	所在地	☎
さわやからば県民プラザ	柏市柏の葉 4-3-1	277-0882
中央図書館	千葉市中央区市場町 11-1	260-8660
西部図書館	松戸市千駄堀 657-7	270-2252
東部図書館	旭市への 349	289-2521
総合教育センター	千葉市美浜区若葉 2-13	261-0014
子どもと親のサポートセンター	千葉市稲毛区小仲台 5-10-2	263-0043
総合スポーツセンター	千葉市稲毛区天台町 323	263-0011
総合スポーツセンター射撃場	千葉市若葉区小間子町 4-3	265-0046
総合スポーツセンター東総運動場	旭市清和乙 621	289-0501
国際総合水泳場	習志野市茜浜 2-3-3	275-0024
美術館	千葉市中央区中央港 1-10-1	260-0024
中央博物館	千葉市中央区青葉町 955-2	260-8682
〃 大利根分館	香取市佐原 <sup>△</sup> 4500	287-0816
〃 大多喜城分館	夷隅郡大多喜町大多喜 481	298-0216



分館海の博物館	勝浦市吉尾 123	299-5242
現代産業科学館	市川市鬼高 1-1-3	272-0015
関宿城博物館	野田市関宿三軒家 143-4	270-0201
房総のむら	印旛郡栄町龍角寺 1028	270-1506
手賀の丘青少年自然の家	柏市泉 1240-1	270-1456
水郷小見川青少年自然の家	香取市小見川 5249-1	289-0313
君津亀山青少年自然の家	君津市笹字片倉 1661-1	292-0526
東金青少年自然の家	東金市松之郷 270	283-0805
鴨川青少年自然の家	鴨川市太海 122-1	299-2862

### 市町村教育委員会数

	教育事務所	市	特別区	町	村	町村共同設置	学校組合等	計
千葉県	5	37		16	1		3	57

(指定都市を含む。)

### 学校数、在園者・児童・生徒数（公立）

区分	幼稚園	幼保連携 型認定 こども園	小学校	中学校	義務教 育学校	高等学校	中等教 育学校	特別支援 学校
本校数	70	34	743	360	4	127	1	42
分校数	0	0	2	2	0	0	0	2
合計	0	0	745	362	4	127	1	44
人数	2,935	3,722	295,664	144,942	1,839	88,465	319	7,101

# 東京都

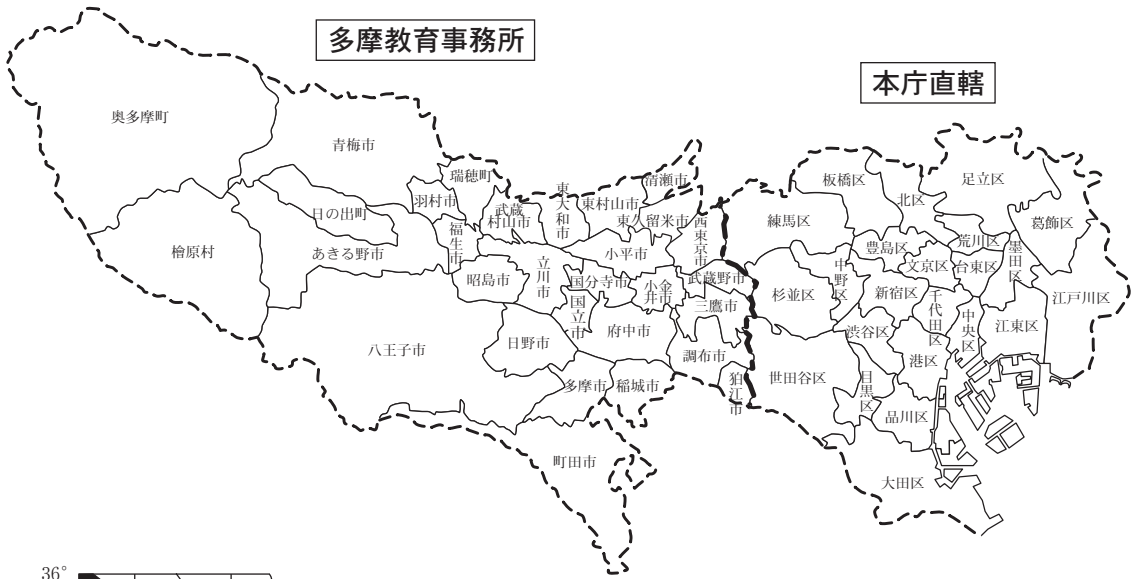

東京都

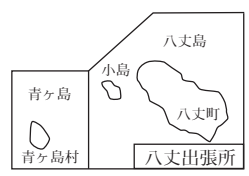
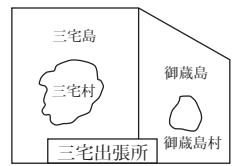
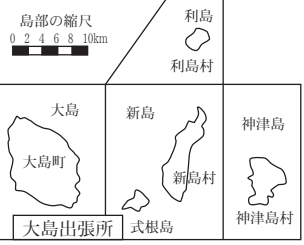
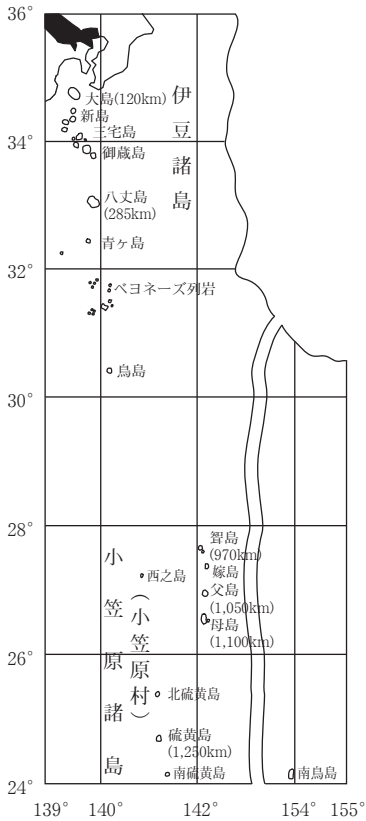

# 東京都教育委員会

東京都新宿区西新宿 2-8-1 ☎163-8001 ☎東京[03](5321)1111代  
 F A X [03] (5388) 1725 (総務課)  
 E-mail S9000003@section.metro.tokyo.jp (教育庁総務部総務課)  
 ホームページ <https://www.kyoiku.metro.tokyo.lg.jp/>

東京都

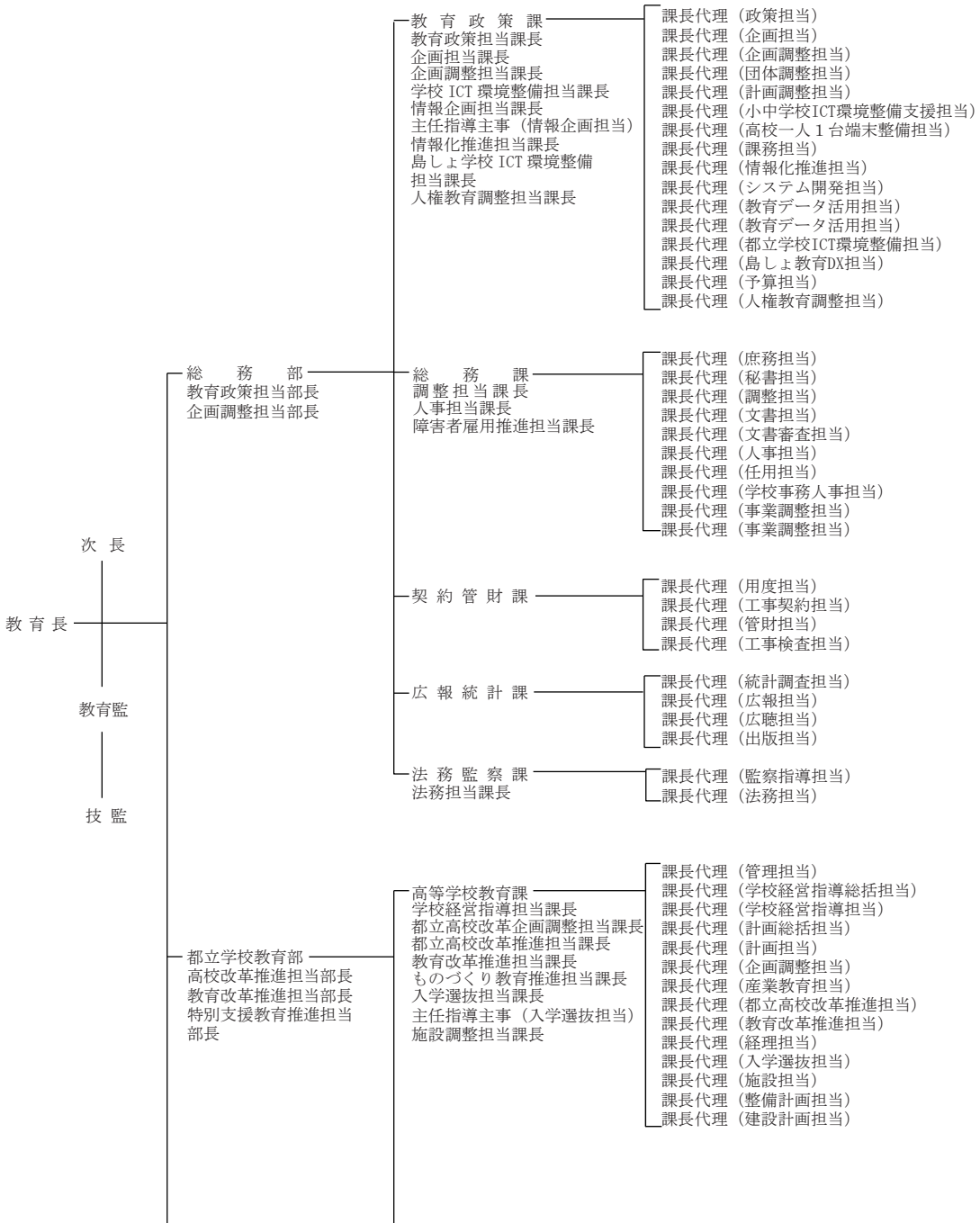

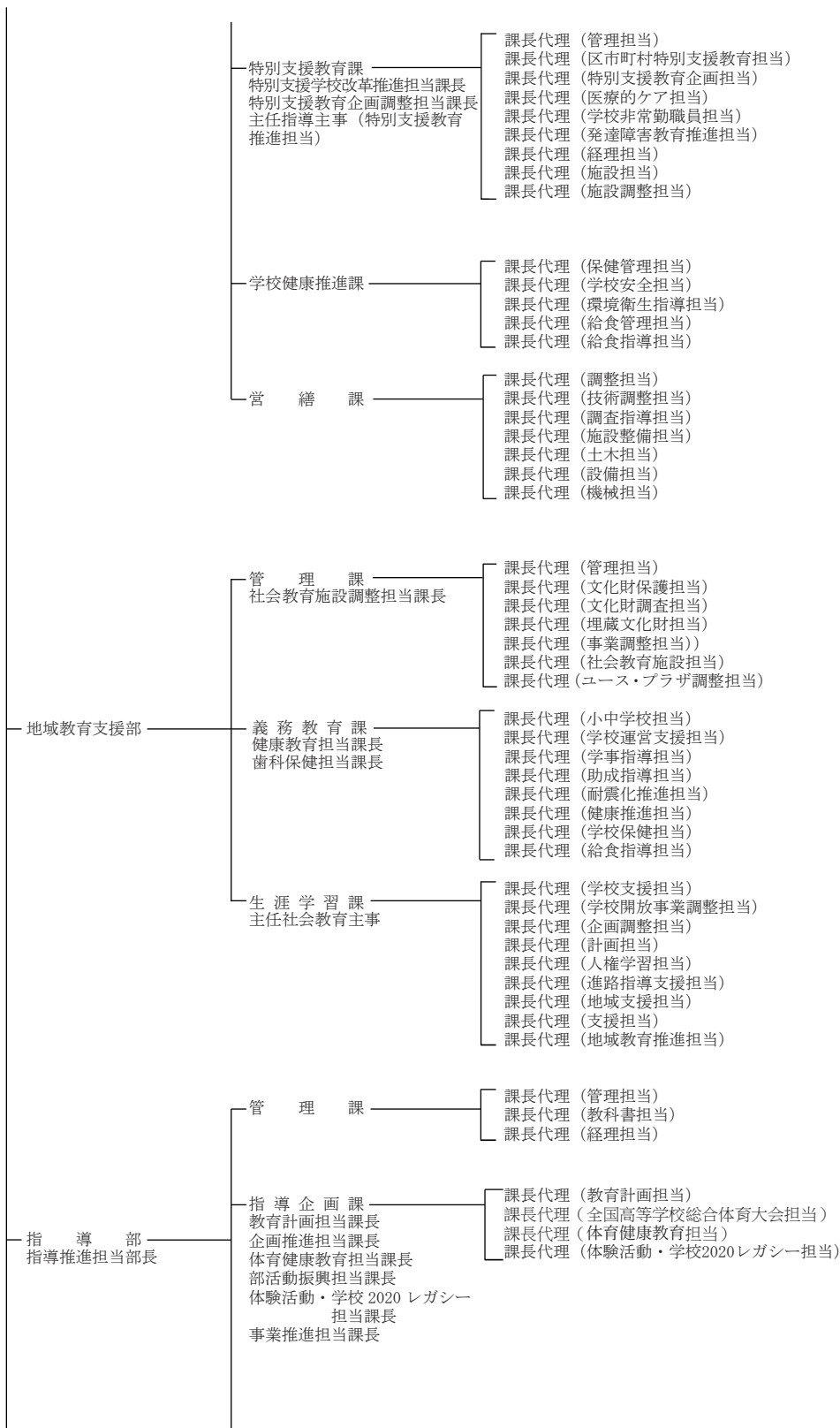

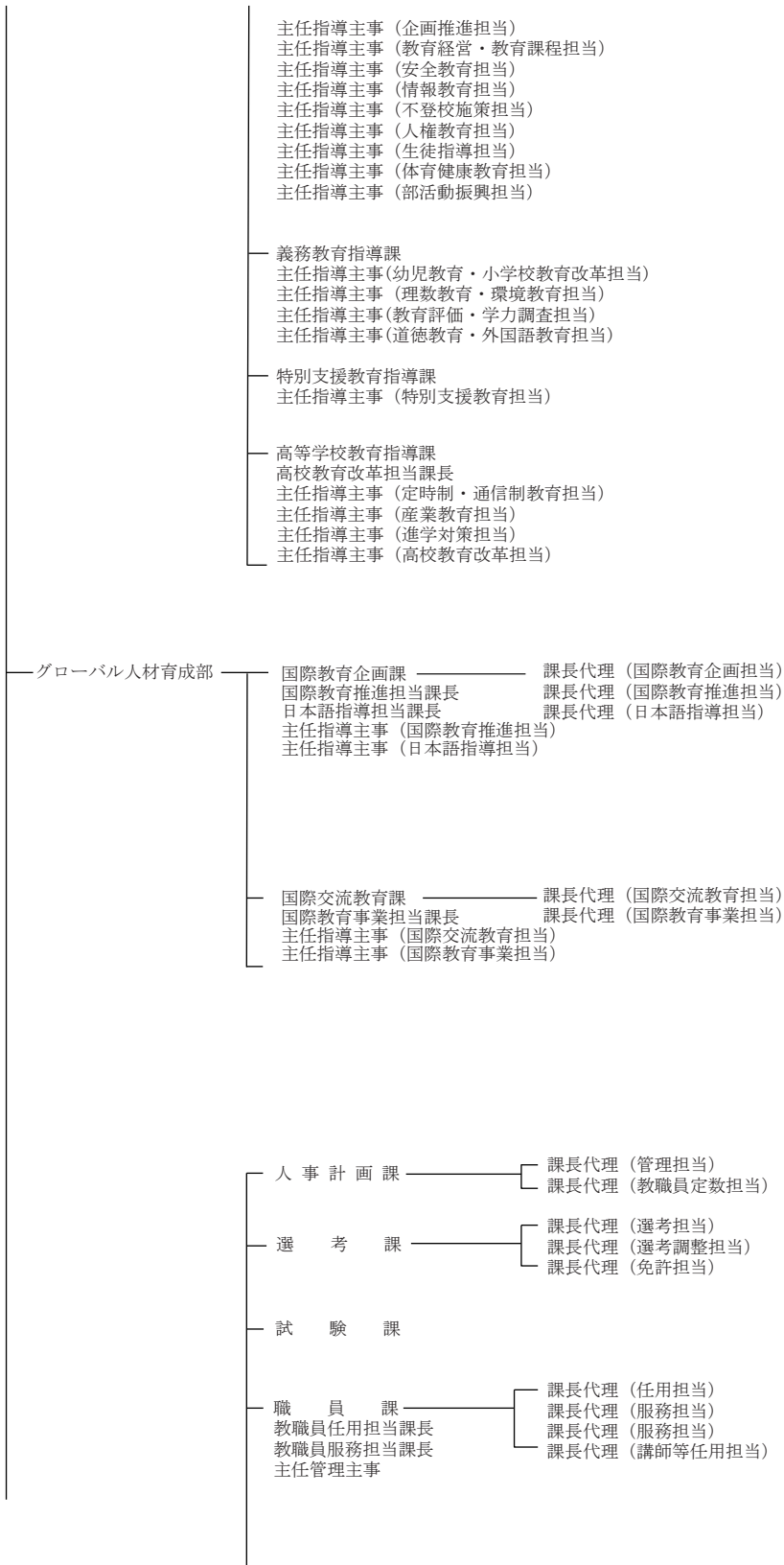

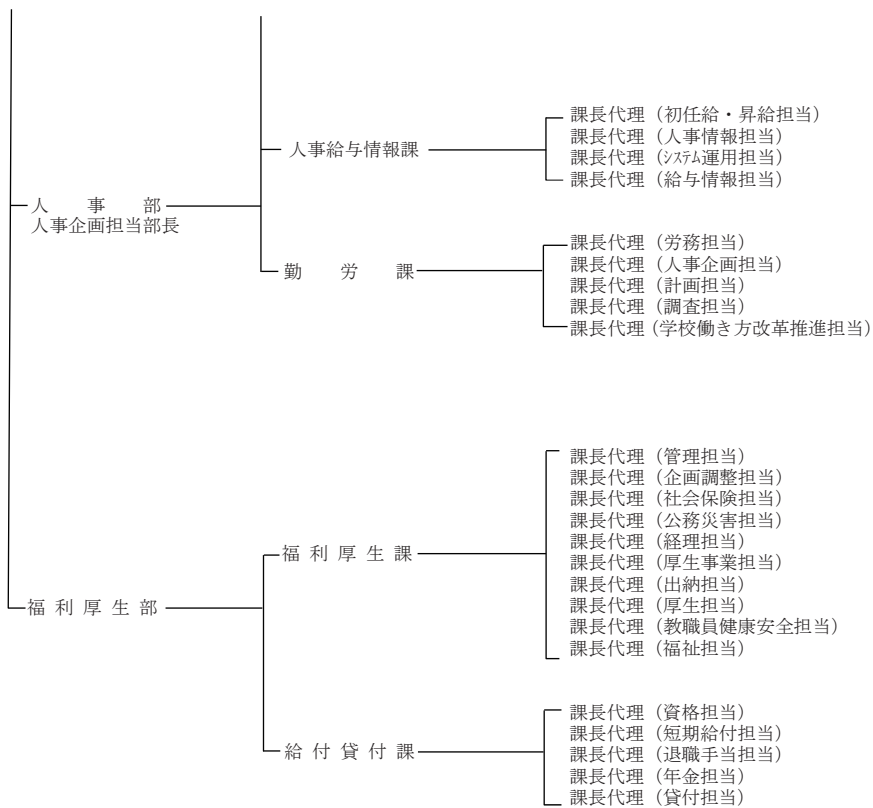

東京都教育委員会

	氏名	職業
教育長	浜 佳 葉 子	——
職務代理人	山 口 香	大 学 教 授
職務代理人	秋 山 千 枝 子	医 師
委 員	北 村 友 人	大 学 院 教 授
委 員	新 井 紀 子	国 立 研 究 所 教 授
委 員	宮 原 京 子	会 社 役 員

東京都教育委員会事務局主要職員

職名	氏名
教 育 長	浜 佳 葉 子
次 長	田 中 愛 子
教 育 監	藤 井 大 輔
技 術 監	成 田 友 代
総 務 部 長	山 田 則 人
教 育 政 策 担 当 部 長	秋 田 一 樹
企 画 調 整 担 当 部 長	篠 祐 次
教 育 政 策 課 長	小 川 謙 二
教 育 政 策 担 当 課 長	千 葉 か お り
企 画 担 当 課 長	大 熊 正 浩
企 画 担 当 課 長	由 井 彬
企 画 調 整 担 当 課 長	諸 星 央
学 校 I C T 環 境 整 備 担 当 課 長	田 代 尚 子
島 しょ 学 校 I C T 環 境 整 備 担 当 課 長	松 永 武 志
情 報 化 推 進 担 当 課 長	磯 崎 美 穂
情 報 企 画 担 当 課 長	江 川 徹
予 算 担 当 課 長	森 川 比 呂 志
人 権 教 育 調 整 担 当 課 長	秋 元 一 猛
総 務 課 長	相 川 隆 史
調 整 担 当 課 長	安 助 美 津 江
人 事 担 当 課 長	小 板 橋 美 穂
障 害 者 雇 用 推 進 担 当 課 長	辻 等
契 約 管 財 課 長	井 上 俊 克
広 報 統 計 課 長	坂 井 良 充
法 務 監 察 課 長	大 木 琢 子
法 務 担 当 課 長	石 橋 房 子
(兼) 監 察 担 当 課 長	石 橋 房 子
都 立 学 校 教 育 部 長	村 西 紀 章
高 校 改 革 推 進 担 当 部 長	猪 倉 雅 生
教 育 改 革 推 進 担 当 部 長	根 本 浩 太 郎
特 別 支 援 教 育 推 進 担 当 部 長	落 合 真 人
高 等 学 校 教 育 課 長	臼 井 宏 一
学 校 経 営 指 導 担 当 課 長	島 村 一 樹
学 校 経 営 指 導 担 当 課 長	大 越 隆 博

東京都

都立高校改革企画調整担当課長  
 都立高校改革推進担当課長  
 都立高校改革推進担当課長  
 都立高校改革推進担当課長  
 教育改革推進担当課長  
 ものづくり教育推進担当課長  
 入学選抜担当課長  
 施設調整担当課長  
 特別支援教育課長  
 特別支援教育企画調整担当課長  
 特別支援学校改革推進担当課長  
 特別支援学校改革推進担当課長  
 学校健康推進課長  
 営繕課長  
 (兼)特命担当課長  
 (兼)都立高校改革推進担当課長  
 (兼)都立高校改革推進担当課長  
 (兼)健康教育調整担当課長  
 地域教育支援部長  
 管理課長  
 義務教育課長  
 生涯学習課長  
 社会教育施設調整担当課長  
 健康教育担当課長  
 歯科保健担当課長  
 (兼)特命担当課長  
 指導部長  
 指導推進担当部長  
 管理課長  
 指導企画課長  
 教育計画担当課長  
 企画推進担当課長  
 部活動振興担当課長  
 体験活動・学校2020レガシー担当課長  
 体育健康教育担当課長  
 事業推進担当課長  
 義務教育指導課長  
 特別支援教育指導課長  
 高等学校教育指導課長  
 高校教育改革担当課長  
 (兼)高校教育改革担当課長  
 (兼)高校教育改革担当課長  
 (兼)高校教育改革担当課長  
 (兼)高校教育改革担当課長  
 (兼)高校教育改革担当課長  
 (兼)高校教育改革担当課長  
 (兼)高校教育改革担当課長  
 グローバル人材育成部長

岐下英男  
 稲村理在子  
 菊地文孝  
 高橋秀雄  
 横田雅博  
 長谷克己  
 久保田聡  
 見目充幸  
 鞠子雄志  
 福島正幸  
 小林真琴  
 大村公洋  
 上田直子  
 千明広幸  
 布施晴香  
 小林靖  
 山田道人  
 島村一樹  
 岩野恵子  
 光永功嗣  
 前田哲也  
 荒木進太郎  
 吉田直子  
 高橋恭子  
 布施晴香  
 上田直子  
 小寺康裕  
 市川茂生  
 川口英生  
 土屋秀人  
 藤田修史  
 毛利元一  
 山本一之介  
 西川さやか  
 伊東直晃  
 池田光晴  
 坂本教喜  
 中村大介  
 信岡新吾  
 小林靖  
 江川徹  
 岐下英男  
 稲村理在子  
 菊地文孝  
 高橋秀雄  
 横田雅博  
 荒木進太郎  
 瀧沢佳宏



国際教育企画課長	軽部 智之
国際教育推進担当課長	山田 道人
日本語指導担当課長	小林 智子
国際交流教育課長	鈴木 基成
国際教育事業担当課長	井上 智美
人事部長	吉村 美貴
人事企画担当部長	矢野 克典
人事計画課長	奥 富洋
選考課長	布施 竜一
試験課長	工藤 和志
職員課長	徳田 哲吉
教職員任用担当課長	福島 康貴
教職員任用担当課長	加藤 弘
教職員任用担当課長	松島 正明
教職員服務担当課長	加野 哲朗
調査連絡担当課長	品田 達哉
人事給与情報課長	白鳥 靖子
勤労課長	石毛 朋充
主任管理主事	金木 圭一
福利厚生部長	吉村 幸子
福利厚生課長	北澤 多美
給付貸付課長	小宮 山みき
(兼)メンタルヘルス担当課長	小宮 山みき

教育事務所・市町村教育委員会所在地

教育委員会名 (教育局名)	教育長名 (局長名)	所在地	☎
本 庁 直 轄			
千 代 田 区	堀米 孝尚	千代田区九段南1-2-1	102-8688
中 央 区	平林 治樹	中央区築地1-1-1	104-8404
港 区	浦田 幹男	港区芝公園1-5-25	105-8511
新 宿 区	針谷 弘志	新宿区歌舞伎町1-4-1	160-8484
文 京 区	加藤 裕一	文京区春日1-16-21	112-8555
台 東 区	佐藤 徳久	台東区東上野4-5-6	110-8615
墨 田 区	加藤 裕之	墨田区吾妻橋1-23-20	130-8640
江 東 区	本多 健一朗	江東区東陽4-11-28	135-8383
品 川 区	伊崎 みゆき	品川区広町2-1-36	140-8715
目 黒 区	関根 義孝	目黒区上目黒2-19-15	153-8573
大 田 区	小黒 仁史	大田区蒲田5-37-1	144-8623
世 田 谷 区	渡部 理枝	世田谷区世田谷4-21-27	154-8504
渋 谷 区	五十嵐 俊子	渋谷区宇田川町1-1	150-8010
中 野 区	入野 貴美子	中野区中野4-8-1	164-8501
杉 並 区	白石 高士	杉並区阿佐谷南1-15-1	166-8570

豊島区	金子 智雄	豊島区南池袋2-45-1	171-8422
北区	清正 浩靖	北区滝野川2-52-10	114-8546
荒川区	高梨 博和	荒川区荒川2-2-3	116-8501
板橋区	中川 修一	板橋区板橋2-66-1	173-8501
練馬区	堀 和夫	練馬区豊玉北6-12-1	176-8501
足立区	大山 日出夫	足立区中央本町1-17-1	120-8510
葛飾区	小花 高子	葛飾区立石5-13-1	124-8555
江戸川区	蓮沼 千秋	江戸川区中央1-4-1	132-8501
特別区人事・厚生事務組合	白石 高士	千代田区飯田橋3-5-1	102-0072
<b>多摩教育事務所</b>	小島 貴弘	立川市錦町4-6-3	190-0022
八王子市	安間 英潮	八王子市元本郷町3-24-1	192-8501
立川市	栗原 寛	立川市泉町1156-9	190-8666
武蔵野市	竹内 道則	武蔵野市緑町2-2-28	180-8777
三鷹市	貝ノ瀬 滋	三鷹市下連雀9-11-7	181-8505
青梅市	橋本 雅幸	青梅市東青梅1-11-1	198-8701
府中市	酒井 泰	府中市宮西町2-24	183-8703
昭島市	山下 秀男	昭島市田中町1-17-1	196-8511
調布市	大和田 正治	調布市小島町2-36-1	182-0026
町田市	坂本 修一	町田市森野2-2-22	194-8520
小金井市	大熊 雅士	小金井市前原町3-41-15	184-8504
小平市	青木 由美子	小平市小川町2-1333	187-8701
日野市	堀川 拓郎	日野市神明1-12-1	191-8686
東村山市	村木 尚生	東村山市本町1-2-3	189-8501
国分寺市	古屋 真宏	国分寺市光町1-46-8	185-0034
国立市	雨宮 和人	国立市富士見台2-47-1	186-8501
福生市	石田 周	福生市本町5	197-8501
狛江市	柏原 聖子	狛江市和泉本町1-1-5	201-8585
東大和市	岡田 博史	東大和市中央3-930	207-8585
清瀬市	坂田 篤	清瀬市中里5-842	204-8511
東久留米市	片柳 博文	東久留米市本町3-3-1	203-8555
武蔵村山市	池谷 光二	武蔵村山市本町1-1-1	208-8501
多摩市	千葉 正法	多摩市永山1-5	206-0025
稲城市	杉本 真紀子	稲城市東長沼2111	206-8601
羽村市	儘田 文雄	羽村市緑ヶ丘5-2-1	205-8601
あきる野市	丹治 充	あきる野市二宮350	197-0814
西東京市	木村 俊二	西東京市南町5-6-13 (田無第二庁舎)	188-8666
瑞穂町	鳥海 俊身	西多摩郡瑞穂町大字箱根ヶ崎2335	190-1292
日の出町	小林 道弘	西多摩郡日の出町大字平井2780	190-0192

檜原村	中村 宗嗣	西多摩郡檜原村467-1	190-0212
奥多摩町	野崎 喜久美	西多摩郡奥多摩町氷川215-6	198-0212
羽村・瑞穂地区学校給食組合	橋本 弘山	羽村市神明台4-2-19	205-0023
大島出張所	畠山 宗幸	東京都大島町元町字オンダシ222-1	100-0101
大島町	谷口 淨	東京都大島町元町字丸塚548-1	100-0101
利島村	弟子丸 知樹	東京都利島村248	100-0301
新島村	梅田 良治	東京都新島村本村1-1-1	100-0402
神津島村	清水 一正	東京都神津島村904	100-0601
三宅出張所	田代 則史	東京都三宅村伊豆642	100-1102
三宅村	加藤 一則	東京都三宅村阿古497	100-1212
御蔵島村	広瀬 節良	東京都御蔵島村字入かねが沢	100-1301
八丈出張所	小野 博史	東京都八丈島八丈町大賀郷2466-2	100-1492
八丈町	佐藤 誠	東京都八丈島八丈町大賀郷2551-2	100-1498
青ヶ島村	田中 孝明	東京都青ヶ島村無番地	100-1701
本庁直轄			
小笠原村	桐川 勲	東京都小笠原村父島字西町	100-2101

市町村教育委員会数

	教育事務所	市	特別区	町	村	町村共同設置	学校組合等	計
東京都	4	26	23	5	8		2	64

(指定都市を含む。)

教育機関所在地

所管施設名	所在地	☎
東京都多摩教育事務所	東京都立川市錦町 4-6-3	190-0022
東京都教育庁大島出張所	東京都大島町元町字オンダシ 222-1	100-0101
東京都教育庁三宅出張所	東京都三宅村伊豆 642	100-1102
東京都教育庁八丈出張所	東京都八丈町大賀郷 2466-2	100-1492
東京都東部 学校経営支援センター	東京都文京区本郷 1-3-3	113-0033
支所	東京都墨田区業平 1-7-4	130-0002
東京都中部 学校経営支援センター	東京都渋谷区笹塚 1-26-9	151-0073
支所	東京都豊島区東池袋 4-23-9	170-0013
東京都西部 学校経営支援センター	東京都立川市錦町 4-6-3	190-0022
支所	東京都小平市花小金井 1-6-20	187-0002
東京都 教職員研修センター	東京都文京区本郷 1-3-3	113-0033
東京都教育相談センター	東京都新宿区北新宿 4-6-1	169-0074
東京都立中央図書館	東京都港区南麻布 5-7-13	106-8575
東京都立多摩図書館	東京都国分寺市泉町 2-2-26	185-8520
東京都立 埋蔵文化財調査センター	東京都多摩市落合 1-14-2	206-0033

令和5年5月1日時点 学校数、在園者・児童・生徒数（公立）

区分	幼稚園	小学校	中学校	義務教育学校	高等学校	中等教育学校	特別支援学校
本校数	158	1,262	606	8	186	6	63
分校数	0	0	1	0	0	0	0
合計	158	1,262	607	8	186	6	63
人数	7,134	594,261	230,855	8,405	123,958	5,578	13,977

- ※ 幼稚園には、幼稚園型認定こども園を含む。
- ※ 中学校には、二部授業（夜間学級及び日本語学級（夜間））の生徒を含む。
- ※ 高等学校は、全日制及び定時制課程の生徒数である。（他校からの併修生を除く通信制課程の在籍者は1,660名）
- ※ 数値は令和5年7月13日時点で把握している暫定値である。

# 神奈川県

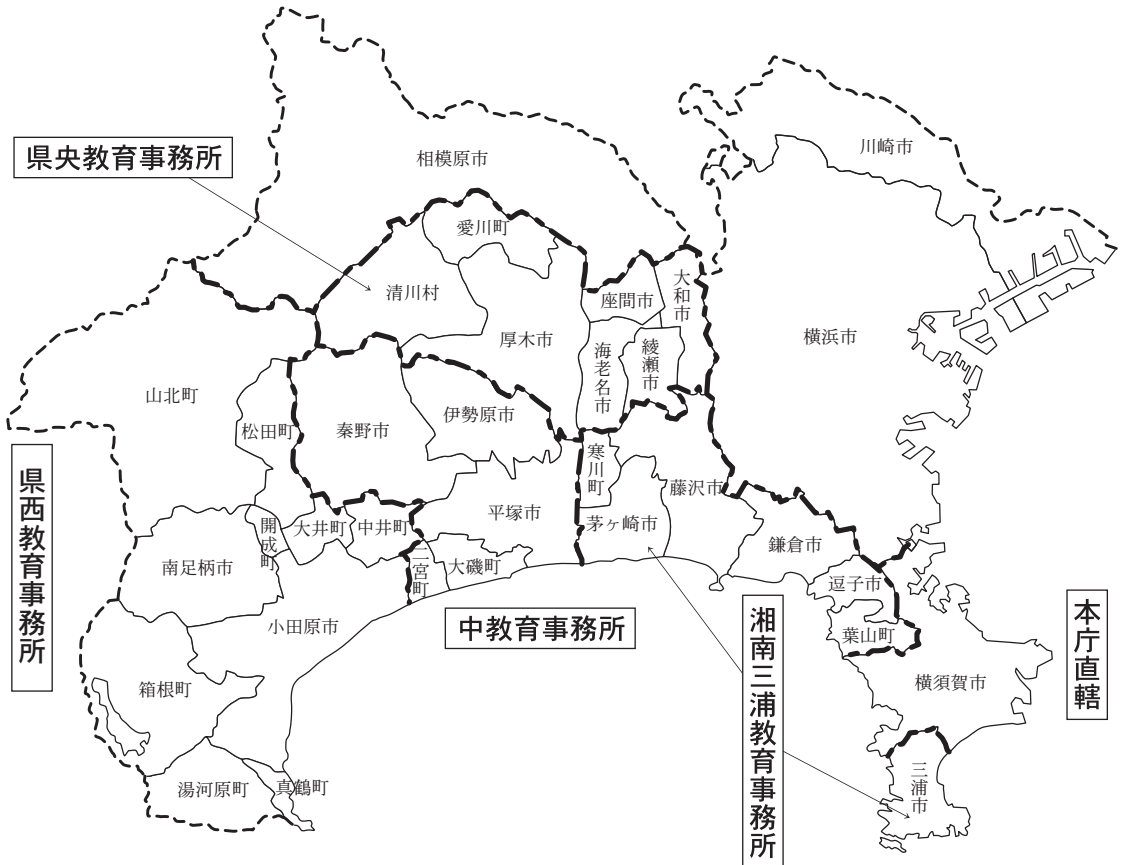

# 神奈川県教育委員会

横浜市中区日本大通 1 ☎231-8588 📠横浜[045] (210) 1111(代)  
 fm4001.tpx@pref.kanagawa.lg.jp (教育局総務室)  
 ホームページ <http://www.pref.kanagawa.jp/kyouiku/index.html>  
 ※印は内線番号

神奈川県

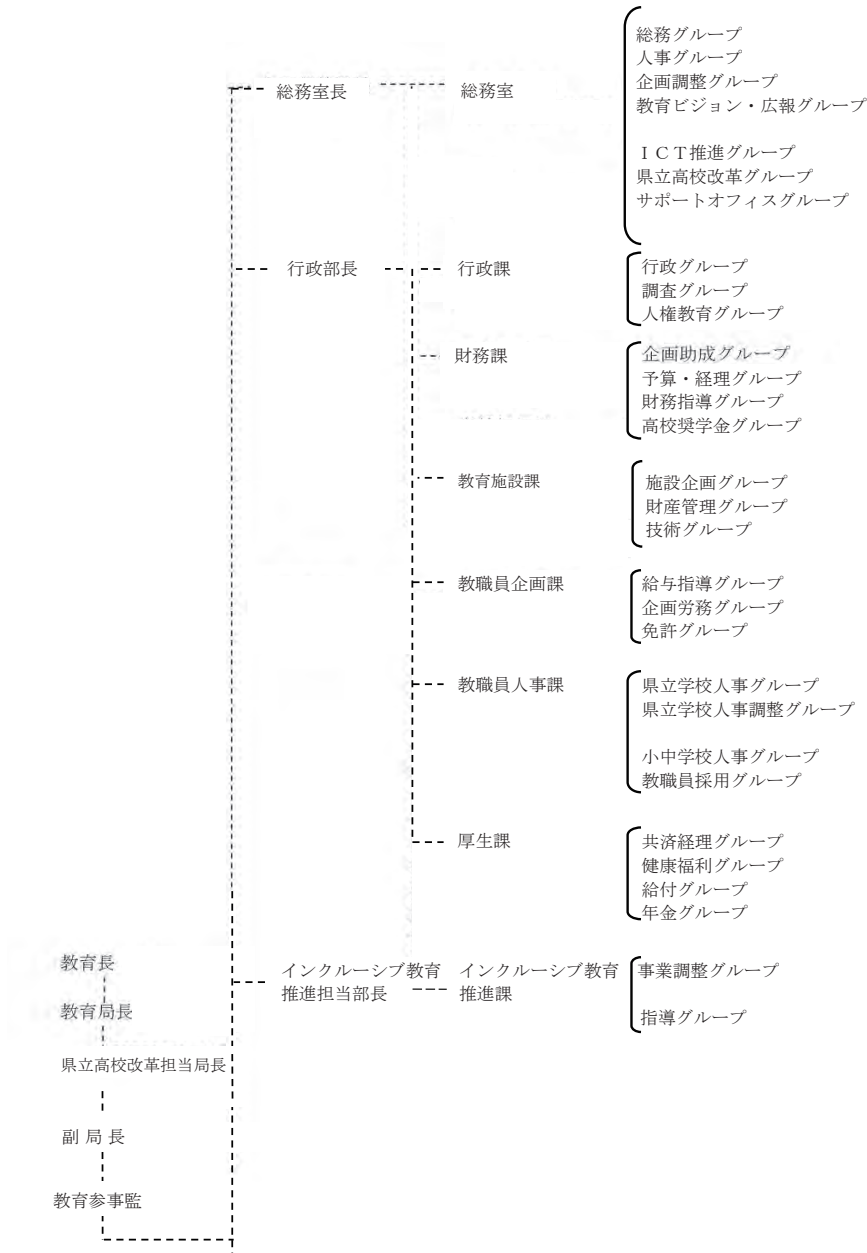

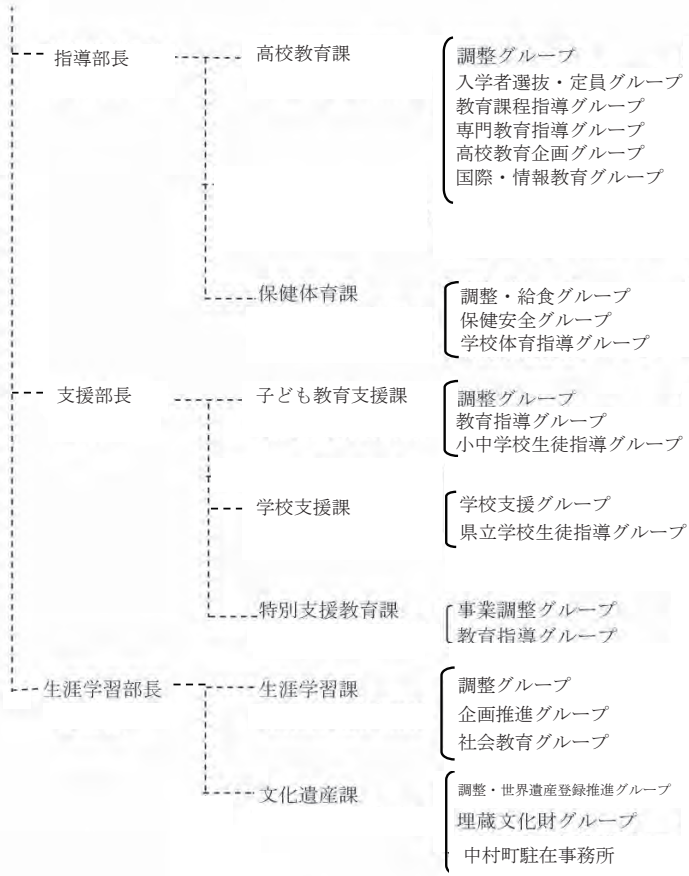

神奈川県教育委員会

	氏名	職業
教育長	花田 忠雄	——
第一教育長 職務代理者	下城 一	大学 教授
第二教育長 職務代理者	吉田 勝明	病院 院長
委員	笠原 陽子	大学 客員教授
委員	佐藤 麻子	弁護 士
委員	常陸 佐佳	会 社 員

神奈川県教育委員会事務局主要職員

職名	氏名
教育局長	落合 嘉朗
県立高校改革担当局長	石塚 裕之
副局長	羽鹿 直樹
教育参事監	濱田 啓太郎
総務室長	市川 秀樹
企画調整担当課長	鈴木 寿則
管理担当課長	高橋 敦
ICT推進担当課長	星野 進
県立高校改革担当課長	原田 賢
行政部長	高安 賢昌
行政課長	増田 慎彦
財務課長	山下 芳彦
教育施設課長	江尻 睦
教職員企画課長	野村 雅朗
教職員人事課長	田村 暢
県立学校人事担当課長	市川 幸春
厚生課長	伊藤 聡
インクルーシブ教育推進担当部長	田所 健司
インクルーシブ教育推進課長	森 由佳
指導部長	増田 年克
高校教育課長	渡貫 由季子
高校教育企画担当課長	廣幡 清広
保健体育課長	磯貝 靖子
支援部長	古島 そのえ
子ども教育支援課長	長田 裕一郎
学校支援課長	大河原 邦治
特別支援教育課長	片山 葉子
生涯学習部長	吉田 美和子
生涯学習課長	信太 雄一郎
文化遺産課長	菅原 一郎

神奈川県

教育事務所・市町村教育委員会所在地

教育委員会名 (教育局名)	教育長名 (局長名)	所在地	☎
川崎市	小田嶋 満	川崎市川崎区宮本町6番地	210-0004
横浜市	鯉淵 信也	横浜市中区本町6丁目50番地の10	231-0005
相模原市	渡邊 志寿代	相模原市中央区中央2-11-15	252-5277
<b>本庁直轄</b>			
横須賀市	新倉 聡	横須賀市小川町11	238-8550
<b>湘南三浦教育事務所</b>	北村 一将	藤沢市鶴沼石上2-7-1	251-0025
鎌倉市	高橋 洋平	鎌倉市御成町12-18鎌倉水道営業所庁舎2階	248-0012
藤沢市	岩本 将宏	藤沢市朝日町1-1	251-8601
茅ヶ崎市	竹内 清	茅ヶ崎市茅ヶ崎1-1-1	253-8686
逗子市	大河内 誠	逗子市逗子5-2-16	249-8686
三浦市	及川 圭介	三浦市城山町1-1	238-0298
葉山町	稲垣 一郎	三浦郡葉山町堀内2050-9	240-0112
寒川町	大川 勝徳	高座郡寒川町宮山165	253-0196
<b>県央教育事務所</b>	田附 裕治	厚木市水引2-3-1	243-0004
大和市	柿本 隆夫	大和市下鶴間1-1-1	242-8601
海老名市	伊藤 文康	海老名市中新田377 えびなこどもセンター	243-0422
座間市	木島 弘	座間市緑ヶ丘1-1-1	252-8566
綾瀬市	袴田 毅	綾瀬市早川550	252-1192
厚木市	佐後 佳親	厚木市中町3-17-17	243-8511
愛川町	佐藤 照明	愛甲郡愛川町角田251-1	243-0392
清川村	山田 一夫	愛甲郡清川村煤ヶ谷2216	243-0195
<b>中教育事務所</b>	福島 正敏	平塚市西八幡1-3-1	254-0073
平塚市	吉野 雅裕	平塚市浅間町9-1	254-8686
秦野市	佐藤 直樹	秦野市桜町1-3-2	257-8501
伊勢原市	山口 賢人	伊勢原市田中348	259-1188
大磯町	熊澤 久	中郡大磯町東小磯183	255-8555
二宮町	森 英夫	中郡二宮町二宮961	259-0196
<b>県西教育事務所</b>	山岸 光一	小田原市荻窪350-1	250-0042
(足柄上指導課)		足柄上郡開成町吉田島2489-2	258-0021
南足柄市	飯山 敏明	南足柄市関本440	250-0192
小田原市	柳下 正祐	小田原市荻窪300	250-8555
中井町	岩本 明人	足柄上郡中井町比奈窪56	259-0197
大井町	夏苺 一壽	足柄上郡大井町金子1995	258-8501
松田町	浄泉 和幸	足柄上郡松田町松田惣領2037	258-8585
山北町	石田 浩二	足柄上郡山北町山北1301-4	258-0195



開	成	町	井上 義文	足柄上郡開成町延沢773	258-8502
箱	根	町	井上 康樹	足柄下郡箱根町湯本266	250-0311
真	鶴	町	額縁 仁志	足柄下郡真鶴町岩172-8	259-0202
湯	河	原	菅沼 浩行	足柄下郡湯河原町中央2-21-1	259-0301

### 市町村教育委員会数

	教育事務所	市	特別区	町	村	町村共同設置	学校組合等	計
神奈川県	4	19		13	1			33

(指定都市を含む。)

### 教育機関所在地

所管施設名	所在地	☎
総合教育センター	藤沢市善行 7-1-1	251-0871
県立図書館	横浜市西区紅葉ヶ丘 9-2	220-8585
川崎図書館	川崎市高津区坂戸 3-2-1 KSP 西棟 2F	213-0012
金沢文庫	横浜市金沢区金沢町 142	236-0015
近代美術館	三浦郡葉山町一色 2208-1	240-0111
歴史博物館	横浜市中区南仲通 5-60	231-0006
生命の星・地球博物館	小田原市入生田 499	250-0031

### 学校数、在園者・児童・生徒数（公立）

区分	幼稚園	幼保連携型 認定こども 園	小学校	中学校	義務教育 学校	高等学校	中等教育学 校	特別支援学 校
本校数	34	13	843	402	5	150	2	48
分校数	0	0	4	4	0	0	0	1
合計	34	13	847	406	5	150	2	49
人数	1,257	1,247	428,446	197,936	2,588	125,904	1,880	8,106

※ 数値は、令和5年7月時点で把握している暫定値である。



# 新潟県教育委員会

新潟市中央区新光町4番地1 ☎950-8570 📠新潟[025](285)5511(代)

E-mail ngt500010@pref.niigata.lg.jp

ホームページ <https://www.pref.niigata.lg.jp/>(県HP)

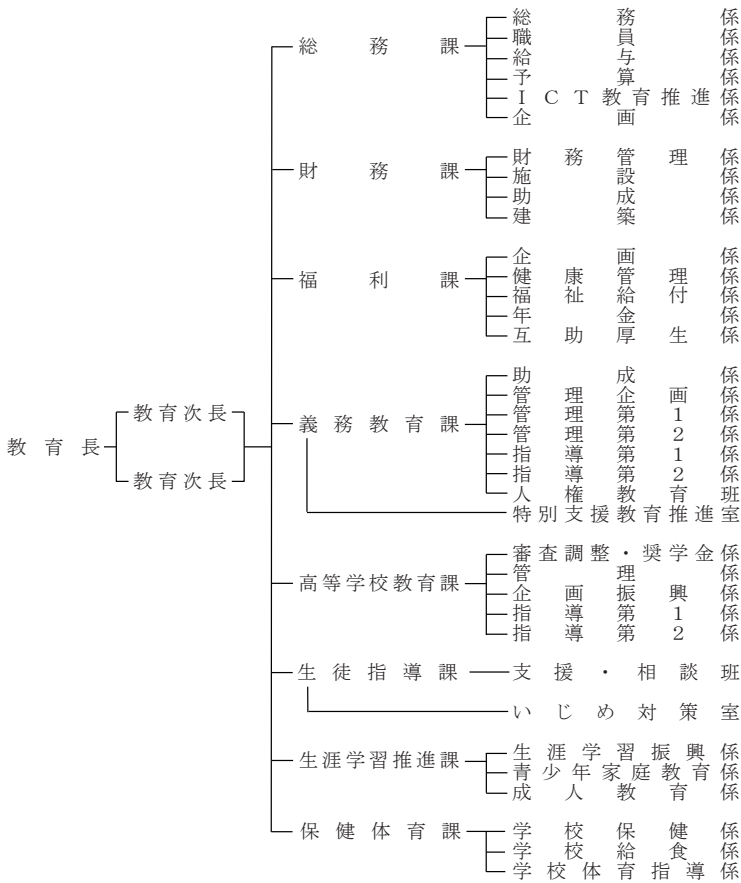

新潟県

### 新潟県教育委員会

	氏 名	職 業
教 育 長	佐 野 哲 郎	—
職 務 代 理 者	小 林 元	会 社 役 員
委 員	井 口 清 太 郎	医 師
委 員	三 井 田 由 香	歯 科 助 手
委 員	松 山 悦 子	弁 護 士
委 員	吉 田 徳 治	会 社 社 長

### 新潟県教育委員会事務局主要職員

職 名	氏 名
教 育 長	佐 野 哲 郎
教 育 次 長	高 橋 裕 之
教 育 次 長	長 谷 川 雅 一
総 務 課 長	吉 澤 隆
財 務 課 長	神 山 美 幸
福 利 課 長	齋 藤 玲 子
義 務 教 育 課 長	大 島 一 英
高 等 学 校 教 育 課 長	市 野 正 廣
生 徒 指 導 課 長	石 黒 浩 司
生 涯 学 習 推 進 課 長	小 川 智 子
保 健 体 育 課 長	稲 川 俊 啓
総 務 課 企 画 主 幹	石 川 孝 夫
総 務 課 参 事	西 雅 弘
義 務 教 育 課 参 事	久 保 英 典
義 務 教 育 課 参 事	大 淵 宏
高 等 学 校 教 育 課 参 事	石 橋 弘 光
高 等 学 校 教 育 課 参 事	頓 所 裕 史
生 徒 指 導 課 参 事	田 中 一 史
義 務 教 育 課 特 別 支 援 教 育 推 進 室 長	根 谷 聡
生 徒 指 導 課 い じ め 対 策 室 長	高 松 利 治

教育事務所・市町村教育委員会所在地

教育委員会名 (教育局名)	教育長名 (局長名)	所在地	☎
新潟市	井崎 規之	新潟県新潟市中央区古町通7番町1010	951-8554
<b>上越教育事務所</b>	尾崎 誠	上越市本城町5-6	943-8551
上越市	早川 義裕	上越市下門前1770	942-8563
糸魚川市	轟本 修一	糸魚川市一の宮1-2-5	941-8501
妙高市	川上 晃	妙高市栄町5-1	944-8686
<b>中越教育事務所</b>	渡邊 正人	長岡市沖田2-173-2	940-8554
長岡市	金澤 俊道	長岡市幸町2-1-1	940-0084
三条市	高橋 誠一郎	三条市新堀1311	959-1192
柏崎市	近藤 喜祐	柏崎市日石町2-1	945-8511
小千谷市	松井 周之輔	小千谷市城内4-1-38	947-0028
加茂市	山川 雅己	加茂市幸町2-3-5	959-1392
十日町市	渡辺 正範	十日町市水口沢12	948-0192
見附市	渡邊 茂夫	見附市昭和町2-1-1	954-8686
燕市	小林 靖直	燕市吉田西太田1934	959-0295
魚沼市	樋口 健一	魚沼市小出島910	946-8601
南魚沼市	岡村 秀康	南魚沼市六日町865	949-6680
弥彦村	小野塚 正史	西蒲原郡弥彦村大字矢作402	959-0392
田上町	首藤 和明	南蒲原郡田上町大字原ヶ崎新田3070	959-1503
出雲崎町	曾根 乘知	三島郡出雲崎町大字米田281-1	949-4342
湯沢町	種村 公夫	南魚沼郡湯沢町大字神立1580	949-6102
津南町	島田 敏夫	中魚沼郡津南町大字下船渡戊585	949-8292
刈羽村	堀 光紀	刈羽郡刈羽村大字割町新田215-1	945-0397
<b>下越教育事務所</b>	小野 裕子	新発田市中央町3-7-2	957-0053
新発田市	工藤 ひとし	新発田市乙次281-2	959-2323
村上市	遠藤 友春	村上市岩沢5611	958-0292
五泉市	伊藤 順子	五泉市太田1094-1	959-1692
阿賀野市	神田 武司	阿賀野市山崎77	959-1919
胎内市	中澤 毅	胎内市黒川1410	959-2807
佐渡市	香遠 正浩	佐渡市両津湊198	952-8501
聖籠町	近藤 朗	北蒲原郡聖籠町大字諏訪山1635-4	957-0192
阿賀町	遠藤 佐	東蒲原郡阿賀町鹿瀬8931-1	959-4392
関川村	佐藤 修一	岩船郡関川村大字下関912	959-3292
粟島浦村	本保 克己	岩船郡粟島浦村字日ノ見山1513-11	958-0061

### 市町村教育委員会数

	教育事務所	市	特別区	町	村	町村共同設置	学校組合等	計
新潟県	3	20		6	4			30

(指定都市を含む。)

### 教育機関所在地

所管施設名	所在地	☎
教育センター	新潟市西区曾和100番地1	950-2144
県立図書館	新潟市中央区女池南3-1-2	950-8602
生涯学習推進センター	新潟市中央区女池南3-1-2	950-8602
少年自然の家	胎内市乙1503番地166	959-2602
文書館	新潟市中央区女池南3-1-2	950-8602

### 学校数、在園者・児童・生徒数（公立）

区分	幼稚園	幼保連携型 認定こども園	小学校	中学校	義務教育学校	高等学校	中等教育学校	特別支援学校
学校数	20	11	433	223	1	85	7	37
人数	463	1,082	97,866	50,647	777	36,647	3,022	2,649

# 富山県

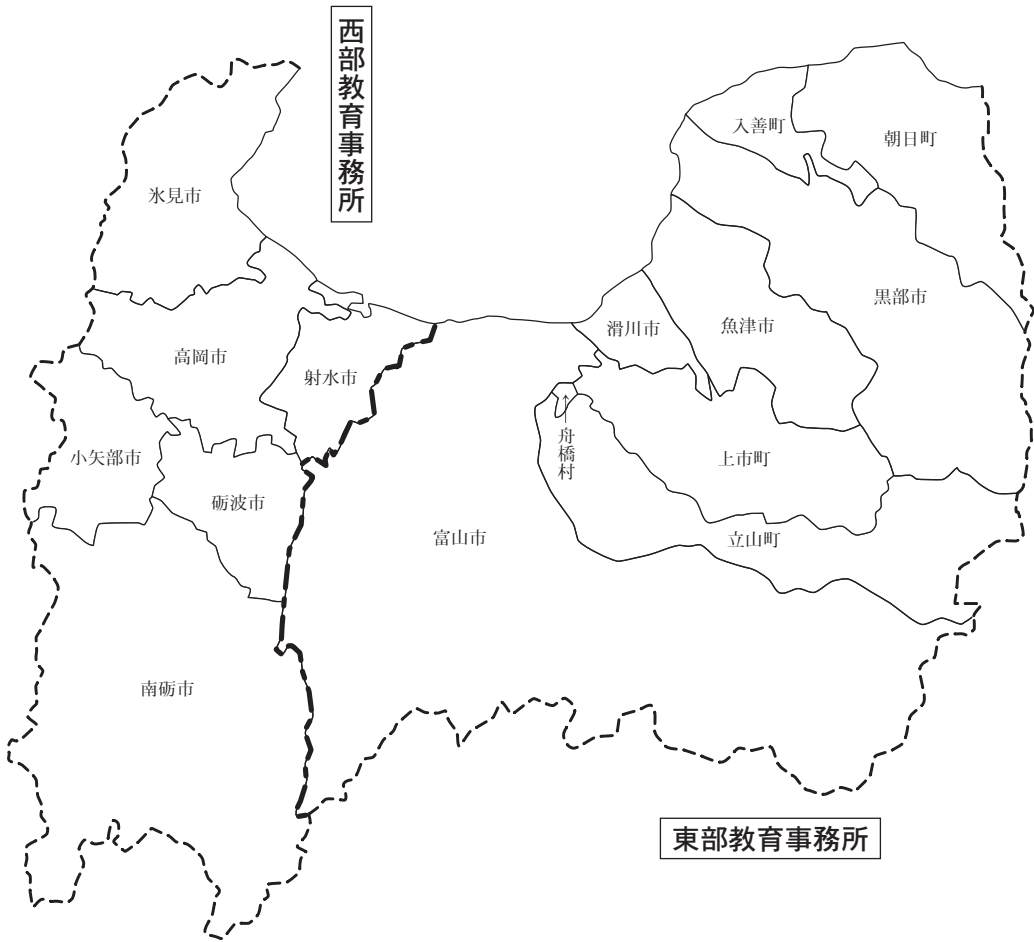

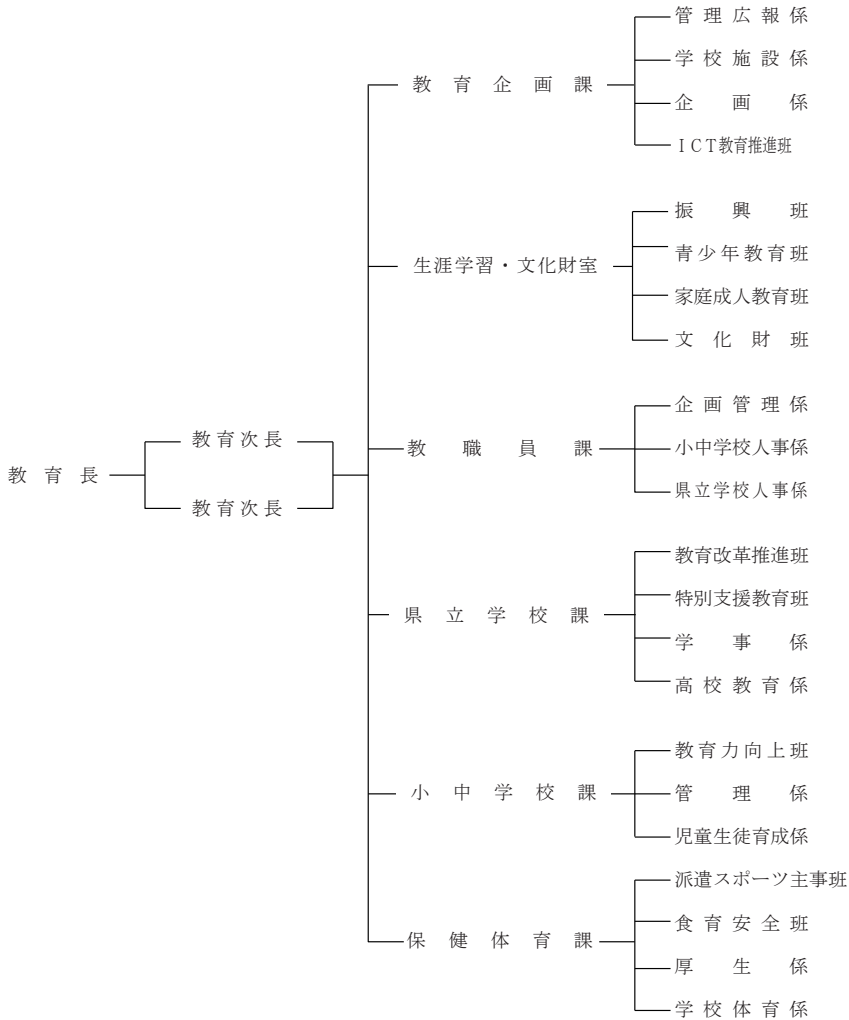



富山県教育委員会

	氏名	職業
教育長	荻 布 佳 子	——
職務代理者	坪 池 宏	総合教育センター研修顧問
委員	町 野 利 道	会 社 社 長
委員	村 上 美 也 子	医 師
委員	大 西 ゆ か り	社 会 福 祉 士
委員	黒 田 卓	大 学 教 授

富山県教育委員会事務局主要職員

職名	氏名
教 育 長	荻 布 佳 子
理 事 (教育次長事務取扱)	水 落 仁
教 育 次 長	中 崎 健 志
参 事 (教育企画課長事務取扱)	福 島 潔
教 育 企 画 課 課長(高校跡地活用・学校施設担当)	中 家 立 雄
教 育 企 画 課 課長(ICT教育推進担当)	小 林 匠
(ICT教育推進班長兼務)	
生涯学習・文化財室長 (文化財班長事務取扱)	辻 ゆ か り
生涯学習・文化財室次長 (振興班長兼務)	五 島 直 樹
生涯学習・文化財室 家庭成人教育班長 (青少年教育班長兼務)	河 原 千 里
教 職 員 課 長	板 倉 由 美 子
教 育 参 事 (県立学校課長事務取扱)	番 留 幸 雄
県 立 学 校 課 教育改革推進班長	嶋 谷 克 司
県 立 学 校 課 特別支援教育班長	山 川 俊 幸
小 中 学 校 課 長	山 尾 佳 充
小 中 学 校 課 教育力向上班長	赤 尾 秀 康
保 健 体 育 課 長	大 島 一 恵
保 健 体 育 課 食育安全班長	山 元 真 弓

### 教育事務所・市町村教育委員会所在地

教育委員会名 (教育局名)	教育長名 (局長名)	所在地	☎
<b>東 部 教 育 事 務 所</b>	石田 和義	富山市舟橋北町4-19森林水産会館内	930-0096
富 山 市	宮口 克志	富山市新桜町6-15 Toyama Sakuraビル	930-8510
魚 津 市	山瀬 敬	魚津市北鬼江313-2	937-0066
滑 川 市	上田 良美	滑川市寺家町104	936-8601
黒 部 市	中 義文	黒部市三日市1301	938-8555
上 市 町	牧田 康博	中新川郡上市町法音寺1	930-0393
立 山 町	杉田 孝志	中新川郡立山町前沢2440	930-0292
入 善 町	小川 晋	下新川郡入善町入膳3255	939-0693
朝 日 町	木村 博明	下新川郡朝日町道下1133	939-0793
舟 橋 村	土田 聡	中新川郡舟橋村仏生寺55	930-0295
<b>西 部 教 育 事 務 所</b>	籾口 義裕	高岡市赤祖父211高岡総合庁舎内	933-0806
高 岡 市	近藤 智久	高岡市広小路7-50	933-8601
射 水 市	金谷 真	射水市新開発410-1	939-0294
氷 見 市	鎌仲 徹也	氷見市鞆川1060	935-8686
砺 波 市	白江 勉	砺波市栄町7-3	939-1398
小 矢 部 市	栢本 剛	小矢部市本町1-1	932-8611
南 砺 波 市	松本 謙一	南砺市荒木1550	939-1692

### 市町村教育委員会数

	教育事務所	市	特別区	町	村	町村共同設置	学校組合等	計
富山県	2	10		4	1			15

(指定都市を含む。)

### 教育機関所在地

所管施設名	所在地	☎
富山県総合教育センター	富山市高田 525	930-0866
富山県生涯学習カレッジ本部	富山市舟橋北町 7-1	930-0096
富山県生涯学習カレッジ新川地区センター	魚津市木下新 144 (新川みどり野高等学校内)	937-0011
富山県生涯学習カレッジ富山地区センター	富山市神通町二丁目 12-20 (雄峰高等学校内)	930-0009
富山県生涯学習カレッジ高岡地区センター	高岡市末広町 1-7 (ウイング・ウイング高岡内)	933-0023
富山県生涯学習カレッジ砺波地区センター	小矢部市清水 95-1 (となみ野高等学校内)	932-0114
富山県立図書館	富山市茶屋町 206-3	930-0115
富山県呉羽青少年自然の家	富山市西金屋字長尾 8194	930-0143
富山県砺波青少年自然の家	砺波市徳万字赤坂 17-5	939-1432
富山県立山荘	中新川郡立山町弥陀ヶ原	930-1412
富山県埋蔵文化財センター	富山市茶屋町 206-3	930-0115

学校数、在園者・児童・生徒数（公立）

区分	幼稚園	幼保連携型 認定こども園	小学校	中学校	義務教育学校	高等学校	中等教育学校	特別支援学校
本校数	8	11	175	72	3	37	0	13
分校数	0	0	1	1	0	2	0	1
合計	8	11	176	73	3	39	0	14
人数	150	1,428	45,509	24,400	410	19,853	0	1,184

# 石川県

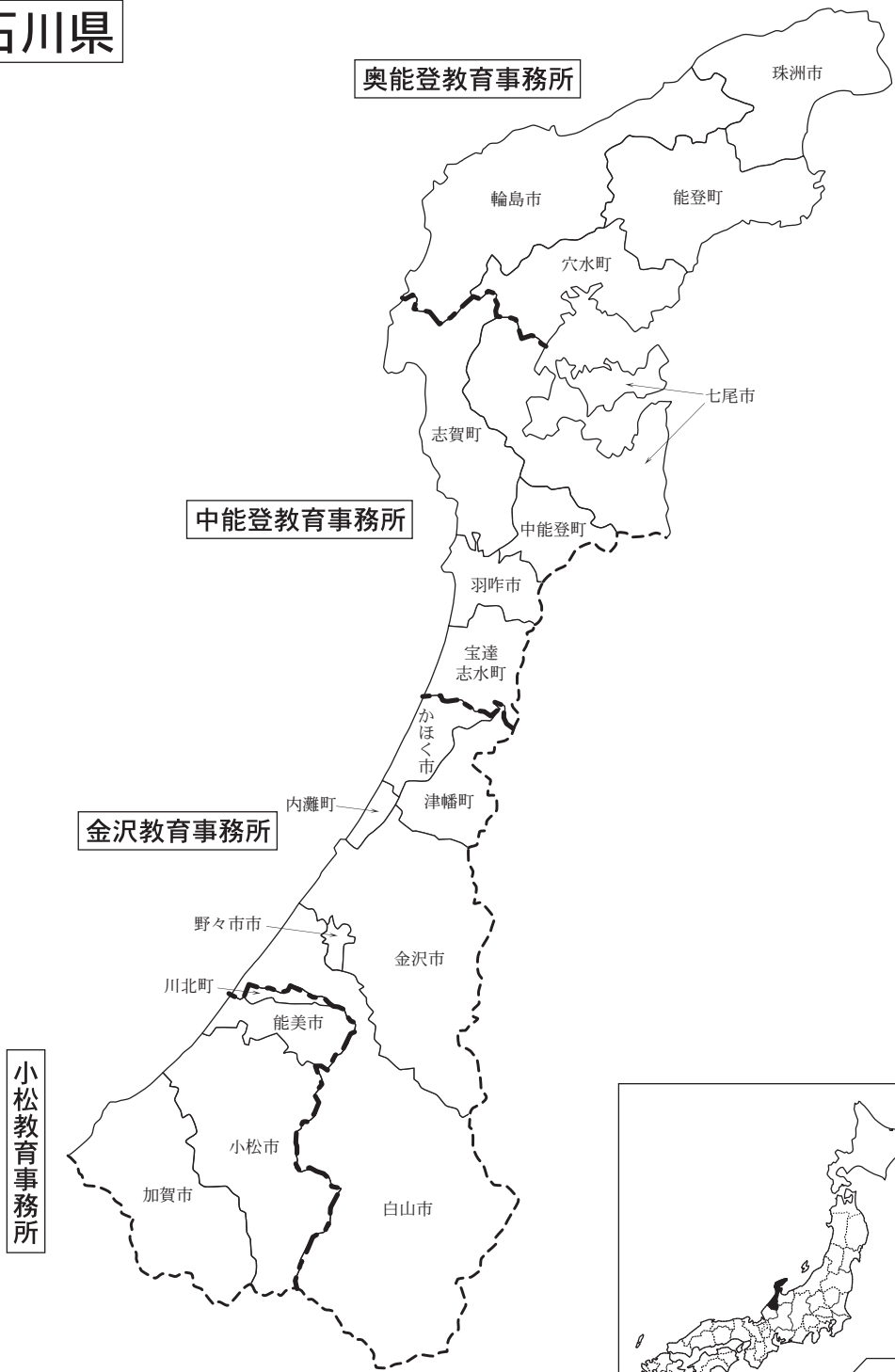

石川県

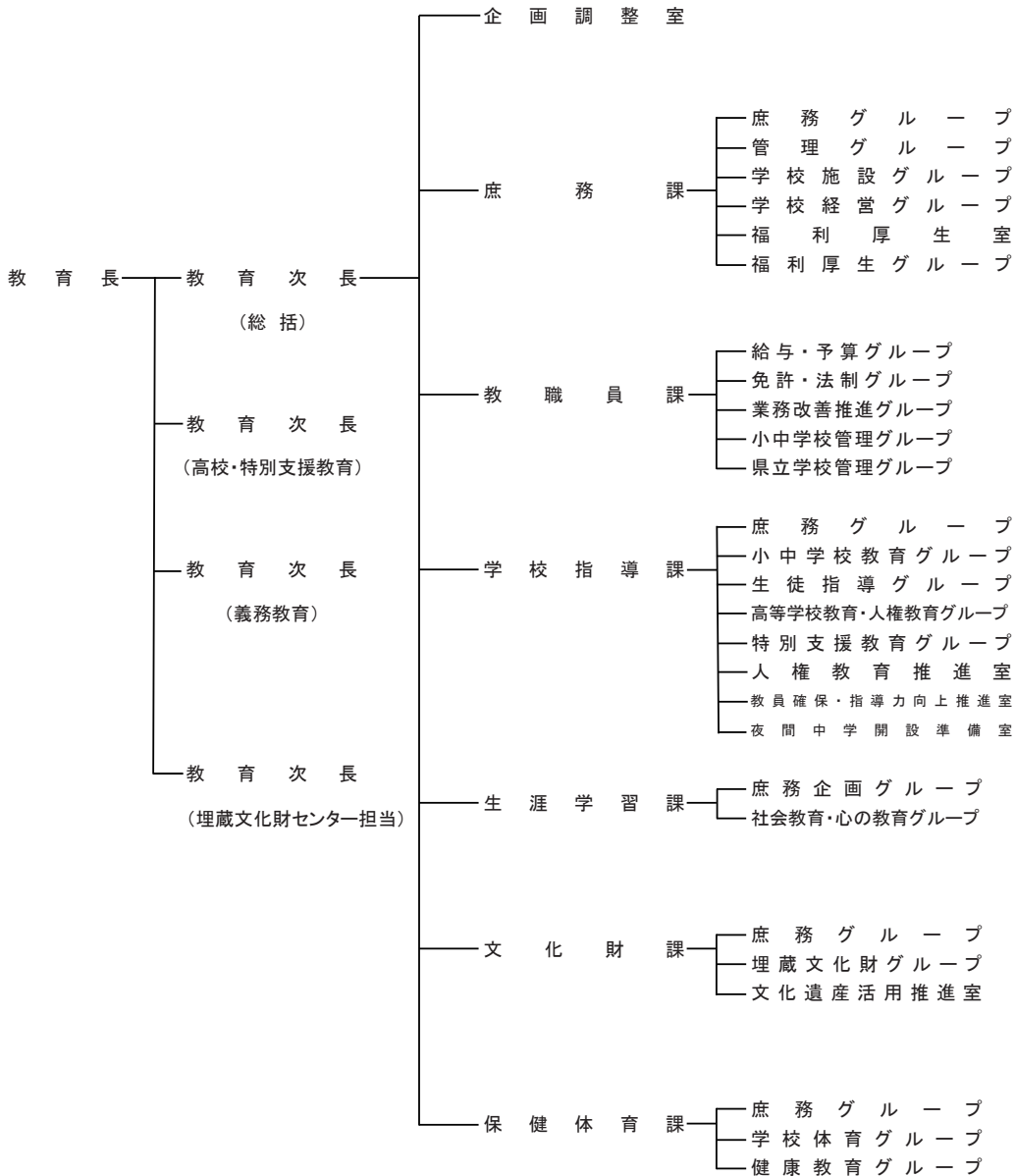

石川県教育委員会

	氏 名	職 業
教 育 長	北 野 喜 樹	—
職務代理人	新 屋 長 二 郎	元 公 立 高 等 学 校 長
委 員	眞 鍋 知 子	大 学 教 授
委 員	新 家 久 司	会 社 社 長
委 員	浅 蔵 一 華	陶 芸 作 家
委 員	高 野 勝	元 公 立 小 学 校 長

石川県教育委員会事務局主要職員

職 名	氏 名
教 育 長	北 野 喜 樹
教 育 次 長 ( 総 括 )	吉 田 雅 英
教育次長(高校・特別支援教育担当)	塩 田 憲 司
教育次長(義務教育担当)	金 子 俊 一
教育次長(埋蔵文化財センター担当)	加 美 弘 行
庶 務 課 長	山 本 一 彦
教 職 員 課 長	高 倉 英 明
学 校 指 導 課 長	北 島 公 之
生 涯 学 習 課 長	岩 木 智 子
文 化 財 課 長	辻 江 冬 樹
保 健 体 育 課 長	瀬 戸 博 邦

教育事務所・市町村教育委員会所在地

教育委員会名 (教育局名)	教 育 長 名 ( 局 長 名 )	所 在 地	☎
小松教育事務所	二 口 英 一 郎	小松市島田町イ 85-1	923-0021
小 松 市	石 黒 和 彦	小松市小馬出町 91	923-8650
加 賀 市	島 谷 千 春	加賀市大聖寺南町ニ-41	922-8622
能 美 市	木 下 浩 明	能美市大成町又 118	929-0113
川 北 町	西 田 誠 一	能美郡川北町字壱ツ屋 174	923-1295
金沢教育事務所	村 本 治 男	金沢市平和町 1-3-1	920-8105
金 沢 市	野 口 弘	金沢市広坂 1-1-1	920-8577
か ほ く 市	山 越 充	かほく市宇野気ニ 81 番地	929-1193
白 山 市	清 水 茂	白山市倉光 2 丁目 1 番地	924-8688
野々市市	大 久 保 邦 彦	野々市市三納 1-1	921-8510
津 幡 町	吉 田 克 也	河北郡津幡町北中条 3 丁目 1	929-0342
内 灘 町	桐 山 一 人	河北郡内灘町字大学 1 丁目 2 番地 1	920-0292
中 能 登 教 育 事 務 所	曾 山 智 浩	七尾市小島町ニ部 33	926-0852
七 尾 市	八 崎 和 美	七尾市袖ヶ江町イ部 25	926-8611
羽 咋 市	八 島 和 彦	羽咋市旭町ア 200	925-8501
志 賀 町	間 嶋 正 剛	羽咋郡志賀町字末吉千古 1 番地 1	925-0198
宝 達 志 水 町	細 江 孝	羽咋郡宝達志水町子浦そ 18 番地 1	929-1492
中 能 登 町	林 大 智	鹿島郡中能登町 井田に部 50 番地	929-1721
奥 能 登 教 育 事 務 所	寺 井 精 二	輪島市三井町洲衛 10 部 11 番 1	929-2392

輪島市	小川正	輪島市河井町 20 部 1-1	928-0001
珠洲市	吉木充弘	珠洲市上戸町北方 1-6-2	927-1295
穴水町	大間順子	鳳珠郡穴水町字川島ラ-174	927-8601
能登町	眞智富子	鳳珠郡能登町字宇出津 ト字 50 番地 1	927-0492

### 市町村教育委員会数

	教育事務所	市	特別区	町	村	町村共同設置	学校組合等	計
石川県	4	11		8				19

(指定都市を含む。)

### 教育機関所在地

所管施設名	所在地	☎
石川県 教員総合研修センター	金沢市高尾町ウ 31-1	921-8153
石川県立 生涯学習センター	金沢市石引 4-17-1	920-0935
石川県立輪島 漆芸技術研修所	輪島市釜屋谷町 1-30	928-0064
石川県金沢城調査研究所	金沢市尾山町 10-5	920-0918

### 学校数、在園者・児童・生徒数（公立）

区分	幼稚園	幼保連携型 認定こども園	小学校	中学校	義務教育学校	高等学校	特別支援学校
本校数	0	3	197	81	3	45	9
分校数			3	3			3
合計	0	3	200	84	3	45	12
人数	0	208	54,431	27,964	271	20,788	1,305

# 福井県





教 育 長  
|  
学校教育監—副 部 長

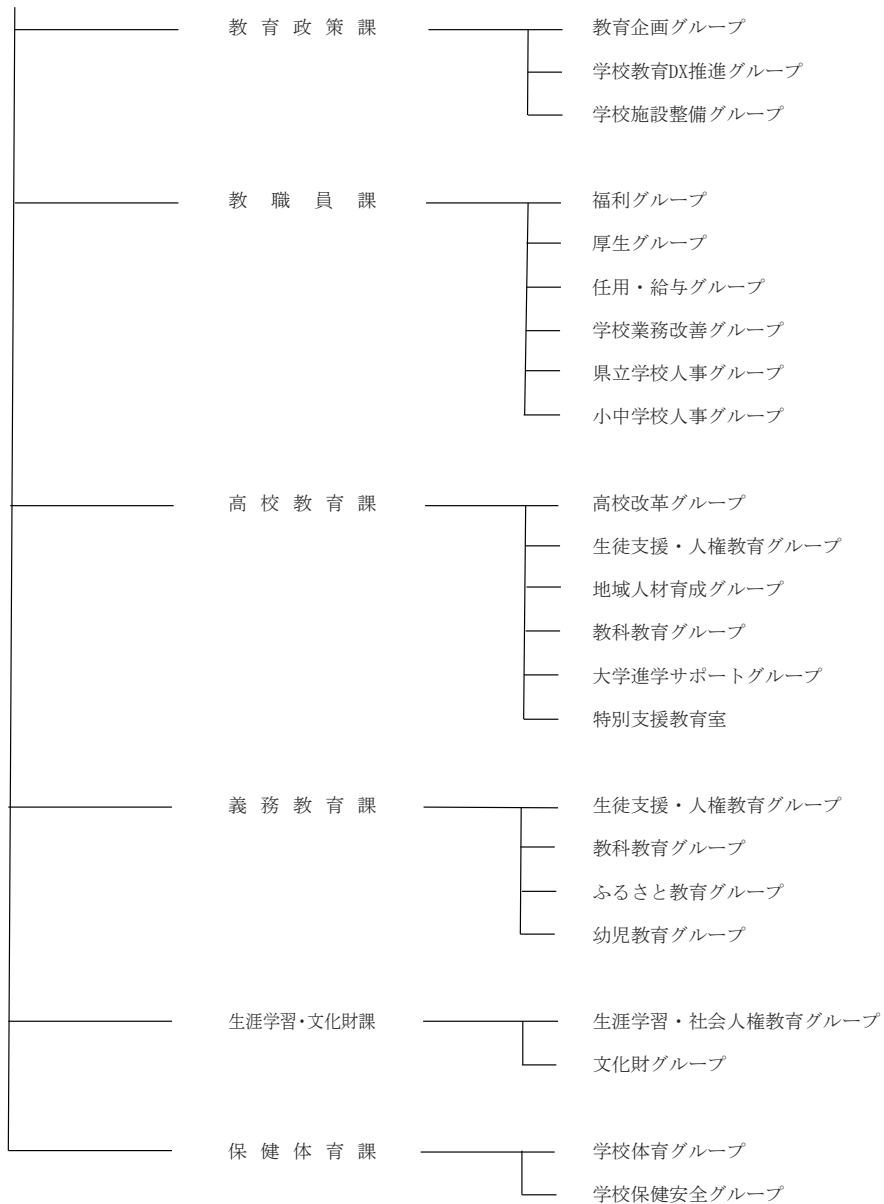

### 福井県教育委員会

	氏名	職業
教育長	豊北 欽一	教育長
職務代理者	南部 隆保	会社役員
委員	原 公樹	僧侶
委員	山本 直子	法人役員
委員	森下 典子	元教員
委員	横井 康孝	会社役員

### 福井県教育委員会事務局主要職員

職名	氏名
教育長	豊北 欽一
学校教育監	松下 晋也
副部長	村崎 明子
副部長（教育政策）	内田 博幸
副部長（高校教育）	山本 寛
教職員課長	遠藤 正宏
義務教育課長	三崎 光昭
生涯学習・文化財課長	志尾 武章
保健体育課長	内田 浩二

### 教育事務所・市町村教育委員会所在地

教育委員会名 (教育局名)	教育長名 (局長名)	所在地	☎
嶺南教育事務所	前田良則	小浜市遠敷2丁目205	917-0241
福井市	吉川雄二	福井市大手3丁目10-1	910-8511
敦賀市	上野 弘	敦賀市中央町2丁目1-1	914-8501
小浜市	窪田光宏	小浜市大手町6-3	917-8585
大野市	久保俊岳	大野市天神町1-1	912-8666
勝山市	油谷 泉	勝山市元町1丁目5-6	911-0804
鯖江市	齋藤邦彦	鯖江市西山町13-1	916-8666
あわら市	甲斐和浩	あわら市市姫3丁目1-1	919-0692
越前市	澤崎秀之	越前市府中1丁目13-7	915-8530
坂井市	林 晃司	坂井市坂井町下新庄1-1	919-0592
永平寺町	室 秀典	吉田郡永平寺町松岡春日1-4	910-1192
池田町	内藤徳博	今立郡池田町藪田5-1	910-2511
南越前町	上田康彦	南条郡南越前町牧谷29-15-1	919-0203
越前町	出口俊一	丹生郡越前町内郡13-19-3	916-0147
美浜町	森本克行	三方郡美浜町郷市25-25	919-1192
高浜町	村田好史	大飯郡高浜町宮崎86-23-2	919-2292
おい町	菅原泰一	大飯郡おい町本郷136-1-1	919-2111

若 狭 町	松宮 毅	三方上中郡若狭町市場20-18	919-1592
公立小浜病院組合（小浜市、三方郡美浜町、大飯郡おおい町、三方上中郡若狭町）	窪田光宏	小浜市大手町12-48	917-0078

### 市町村教育委員会数

	教育事務所	市	特別区	町	村	町村共同設置	学校組合等	計
福井県	1	9		8			1	18

(指定都市を含む。)

### 教育機関所在地

所管施設名	所在地	☎
福井県生涯学習センター	福井市下六条町 14-1	918-8135
福井県教育総合研究所	坂井市春江町江留上緑 8-1	919-0461
福井県特別支援教育センター	福井市四ツ井 2 丁目 8-1	910-0846
福井県立図書館	福井市下馬町 51-11	918-8113
福井県文書館	福井市下馬町 51-11	918-8113
福井県ふるさと文学館	福井市下馬町 51-11	918-8113
福井県立若狭図書学習センター	小浜市南川町 6-11	917-0075
福井県立こども歴史文化館	福井市城東 1 丁目 18-21	910-0853
福井県立奥越高原青少年自然の家	大野市南六呂師 169-8	912-0131
福井県立芦原青年の家	あわら市北潟 153-227	910-4272
福井県立鯖江青年の家	鯖江市上野田町 19-1	916-0074
福井県立三方青年の家	三方上中郡若狭町鳥浜 122-27-1	919-1331
福井県埋蔵文化財調査センター	福井市大畑町 97-21-3	918-8226

### 学校数、在園者・児童・生徒数（公立）

区分	幼稚園	幼保連携型認定こども園	小学校	中学校	義務教育学校	高等学校	特別支援学校
本校数	22	25	184	73	—	25	11
分校数	0	0	0	1	—	0	0
合計	22	25	184	74	—	25	11
人数	225	※ 1,778	37,545	20,132	—	14,191	921

※令和 5 年 4 月 1 日現在の暫定値である。

# 山梨県

中北教育事務所

峡東教育事務所



富士・東部教育事務所

峡南教育事務所



# 山梨県教育委員会

甲府市丸の内1丁目6-1 ☎400-8504 ☎甲府[055](223)1741(教育庁総務課)

E-mail [kyouikusom@pref.yamanashi.lg.jp](mailto:kyouikusom@pref.yamanashi.lg.jp)

ホームページ <https://www.pref.yamanashi.jp/>

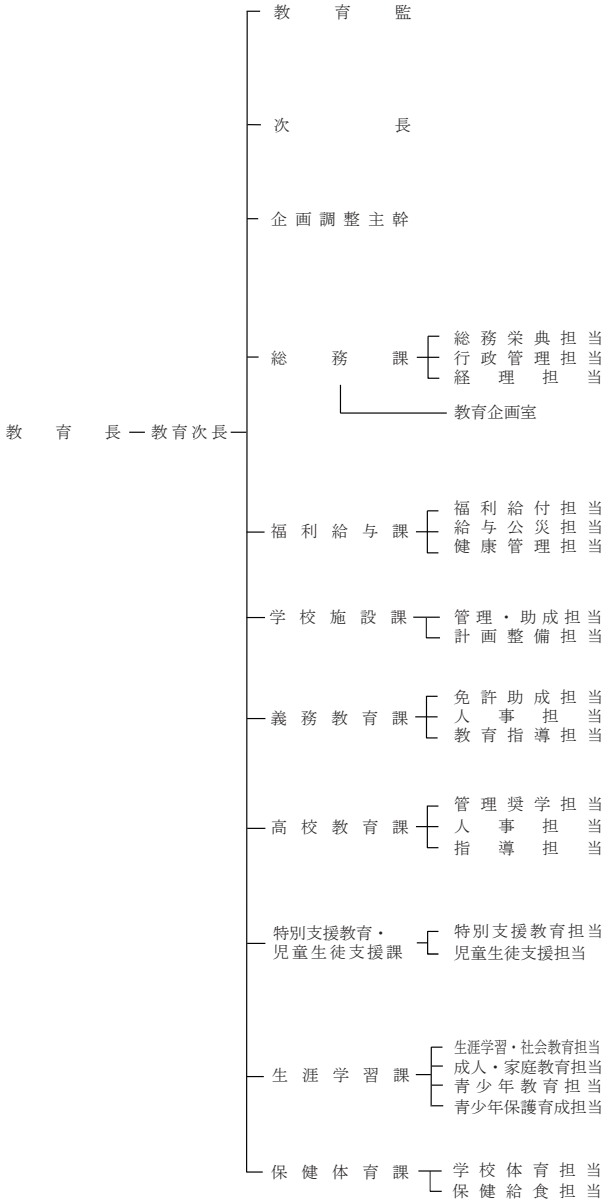

## 山梨県教育委員会

	氏名	職業
教育長	降 旗 友 宏	—
職務代理者	岡 部 和 子	無
職務代理者	松 坂 浩 志	会 社 役 員
委員	小 澤 幸 子	医 師
委員	長 澤 重 俊	会 社 役 員
委員	橋 本 幸 子	無

## 山梨県教育委員会事務局主要職員

職名	氏名
教 育 長	降 旗 友 宏
教 育 次 長	河 野 公 紀
教 育 監	市 川 敏 也
教 育 監	初 鹿 野 仁
次 長 ( 総 務 課 長 )	小 林 洋 一
参 事	手 島 俊 樹
教育庁付企画調整主幹	中 村 隆 宏
教育企画室長	岩 出 修 司
福利給与課長	永 井 研 一
学校施設課長	白 須 慎 一
義務教育課長	小 池 孝 二
高校教育課長	萱 沼 恵 光
特別支援教育・児童生徒支援課長	鷹 野 美 香
生涯学習課長	平 賀 貴 久 子
保健体育課長	山 田 芳 樹

## 教育事務所・市町村教育委員会所在地

教育委員会名 (教育局名)	教育長名 (局長名)	所在地	☎
中 北 教 育 事 務 所	小林 茂晴	韮崎市本町4-2-4	407-0024
甲 府 市	數野 保秋	甲府市丸の内1-18-1	400-8585
南 ア ル プ ス 市	増山 希世彦	南アルプス市鮎沢1212	400-0492
甲 斐 市	高鳥 悟	甲斐市篠原2610	400-0192
中 央 市	石田 秀博	中央市白井阿原301-1	409-3892
昭 和 町	太田 充	昭和町押越532	409-3880
韮 崎 市	堀川 薫	韮崎市水神1-3-1	407-8501
北 杜 市	興水 清司	北杜市須玉町大豆生田961-1	408-0188
峡 東 教 育 事 務 所	霜村 文晴	甲州市塩山上塩後1239-1	404-0045
山 梨 市	嶋崎 修	山梨市小原西843	405-8501
甲 州 市	小林 俊彦	甲州市塩山上於曾1085-1	404-8501
笛 吹 市	望月 栄一	笛吹市石和町市部809-1	406-0031
峡 南 教 育 事 務 所	村松 章史	富士川町鯉沢771-2	400-0601

市	川 三 郷 町	渡井 渡	市川三郷町市川大門1790-3	409-3601
富 士 川 町	古屋 三千雄	富士川町天神中條1134	400-0592	
早 川 町	望月 法仁	早川町保509	409-2713	
身 延 町	保坂 新一	身延町常葉1093	409-2992	
南 部 町	入月 一巳	南部町内船4473-1	409-2398	
<b>富士・東部教育事務所</b>		梶原 壮史	都留市田原2-13-43	402-0054
富 士 吉 田 市	奥脇 義徳	富士吉田市下吉田6-1-1	403-8601	
都 留 市	小林 正人	都留市上谷1-1-1	402-8501	
道 志 村	佐藤 文泰	道志村8990-1	402-0200	
西 桂 町	今泉 守夫	西桂町下暮地937-4	403-0021	
忍 野 村	渡邊 一男	忍野村忍草1514	401-0592	
山 中 湖 村	高村 高夫	山中湖村山中237-1	401-0595	
鳴 沢 村	渡辺 厚子	鳴沢村1575	401-0398	
富 士 河 口 湖 町	松浦 一幸	富士河口湖町船津1700	401-0392	
大 月 市	宇野 誠	大月市大月2-6-20	401-8601	
上 野 原 市	土屋すみじ	上野原市上野原3832	409-0192	
小 菅 村	藤木 成弘	小菅村4698	409-0211	
丹 波 山 村	吉野 喜久男	丹波山村2450	409-0300	
河口湖南中学校組合教育委員会 (富士河口湖町・鳴沢村)		赤池 和文	富士河口湖町船津1164	401-0301

## 市町村教育委員会数

	教育事務所	市	特別区	町	村	町村共同設置	学校組合等	計
山梨県	4	13		8	6		1	28

(指定都市を含む。)

## 教育機関所在地

所管施設名	所在地	番
図書館	甲府市北口2-8-1	400-0024
総合教育センター	笛吹市御坂町成田1456	406-0801

## 学校数、在園者・児童・生徒数（公立）

区分	幼稚園	小学校	中学校	高等学校	中等教育学校	特別支援学校
本校数	2	165	79	29		11
分校数	0	4	3	0		2
合計	2	169	82	29		13
人数	96	35,724	18,634	15,121		1,028





# 長野県教育委員会

長野市大字南長野字幅下 692-2 ☎380-8570 ☎長野[026] (232)0111(代)  
 F A X [026] (235)7487(教育政策課)  
 E-mail:kyoiku@pref.nagano.lg.jp  
 ホームページ <https://www.pref.nagano.lg.jp/kyoiku/kyoiku/>

長野県

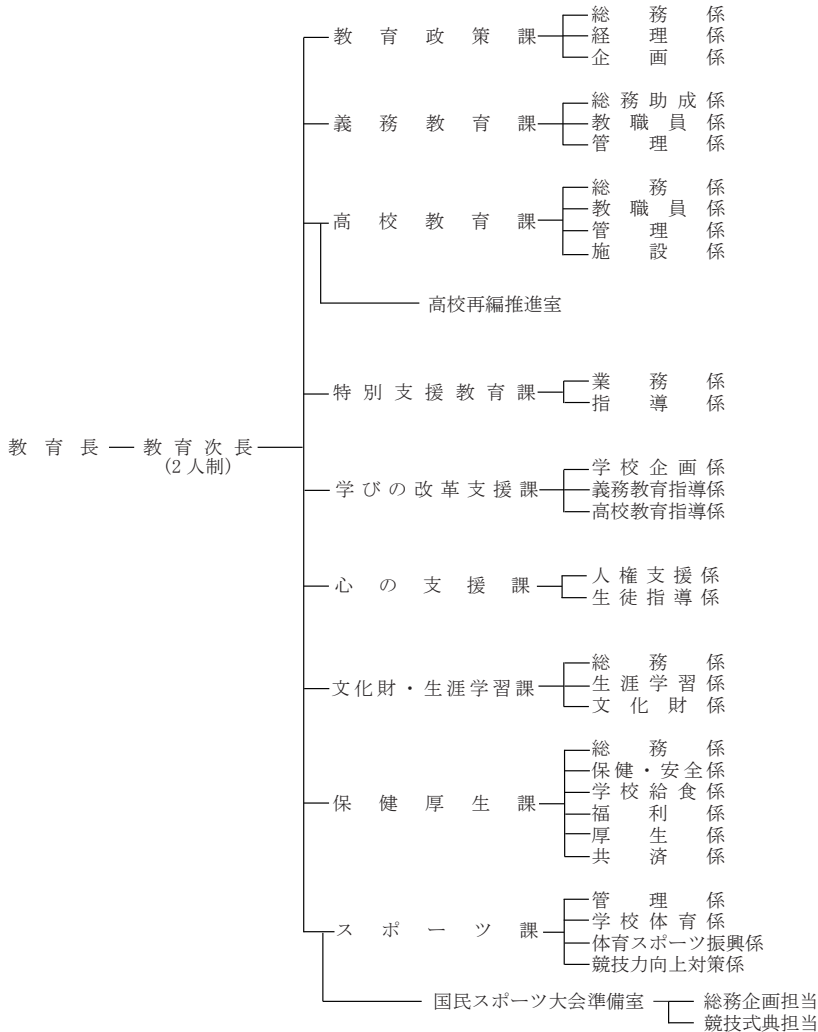

長野県教育委員会

	氏名	職業
教育長	内堀繁利	—
教育長職務代理者	酒井英樹	大学教授
委員	矢島宏美	団体代表
委員	塚田裕一	会社役員
委員	中川綾	会社役員
委員	荒川玲子	法人理事長

長野県教育委員会事務局主要職員

職名	氏名
教育長	内堀繁利
教育次長	米沢一馬
教育次長	曾根原好彦
高校改革推進役	今井義明
教育政策課長	中沢洋子
義務教育課長	加藤浩
高校教育課長	志津千代子
高校再編推進室長	宮澤直哉
特別支援教育課長	酒井和幸
学びの改革支援課長	白井学
心の支援課長	召田誠
文化財・生涯学習課長	岡田憲輔
保健厚生課長	永岡勝
スポーツ課長	沼澤由憲
国民スポーツ大会準備室長	下條伸彦

教育事務所・市町村教育委員会所在地

教育委員会名 (教育局名)	教育長名 (局長名)	所在地	☎
東信教育事務所	宇都宮純	小諸市与良町6-5-5	384-0006
上田市	峯村秀則	上田市大手一丁目11番16号	386-8601
小諸市	山下千鶴子	小諸市相生町3-3-3	384-8501
佐久市	吉岡道明	佐久市中込3056	385-8501
東御市	小山隆文	東御市東281-2	389-0592
小海町	中島行男	南佐久郡小海町大字豊里285	384-1103
佐久穂町	渡邊秀二	南佐久郡佐久穂町大字高野町569	384-0697
川上村	藤原克朗	南佐久郡川上村大深山348-9	384-1405
南牧村	高見澤岡治	南佐久郡南牧村海ノ口1138-2	384-1302
南相木村	田村公彦	南佐久郡南相木村4435	384-1211
北相木村	渡辺義則	南佐久郡北相木村2744	384-1201
軽井沢町	宮本 隆	北佐久郡軽井沢町長倉2353-1	389-0111
御代田町	茂木伸一	北佐久郡御代田町馬瀬口1901-1	389-0207
立科町	塩澤勝巳	北佐久郡立科町芦田2532	384-2305

長和町	藤田仁史	小県郡長和町古町4247-1	386-0603
青木村	沓掛英明	〃 青木村田沢3252	386-1601
上田市長和町中学校組合 (上田市・長和町)	藤田仁史	上田市下武石111	386-0503
小海町北相木村南相木村中学校組合 (小海町・北相木村・南相木村)	中島行男	南佐久郡小海町大字豊里285	384-1103
<b>南信教育事務所</b>	武井新彦	伊那市荒井3497伊那合同庁舎内	396-8666
<b>南信教育事務所飯田事務所</b>	石井克之	飯田市追手町2-678飯田合同庁舎内	395-0034
岡谷市	宮坂 享	岡谷市幸町8-1	394-8510
諏訪市	三輪晋一	諏訪市高島1-22-30	392-8511
飯田市	熊谷邦千加	飯田市大久保町2534	395-8501
伊那市	笠原千俊	伊那市下新田3050	396-8617
駒ヶ根市	本多俊夫	駒ヶ根市赤須町20-1	399-4192
茅野市	山田利幸	茅野市塚原2-6-1	391-8501
下諏訪町	松崎 泉	諏訪郡下諏訪町4611-40	393-8501
富士見町	矢島俊樹	〃 富士見町落合10777	399-0292
原村	清水幸次	〃 原村12080	391-0104
辰野町	宮澤和徳	上伊那郡辰野町中央1	399-0493
箕輪町	小林久通	〃 箕輪町中箕輪10291	399-4601
飯島町	片桐 健	〃 飯島町飯島2529	399-3702
南箕輪村	清水閣成	〃 南箕輪村4840-1	399-4592
中川村	片桐俊男	〃 中川村片桐4757	399-3802
宮田村	加藤孝志	〃 宮田村7021	399-4301
松川町	小平順一	下伊那郡松川町元大島3823	399-3303
高森町	高野正延	〃 高森町下市田2183-1	399-3103
阿南町	勝又 司	〃 阿南町東條58-1	399-1511
阿智村	黒柳紀春	〃 阿智村駒場483	395-0303
平谷村	滝澤 浩	〃 平谷村354	395-0601
根羽村	下井敦志	〃 根羽村2131-1	395-0701
下條村	吉村善郎	〃 下條村睦沢8413-1	399-2101
売木村	飛矢崎和芳	〃 売木村915-2	399-1601
天龍村	村澤資憲	〃 天龍村平岡1234-1	399-1201
泰阜村	原田瑞穂	〃 泰阜村3236-1	399-1895
喬木村	丸山貢弘	〃 喬木村6664	395-1107
豊丘村	壬生英文	〃 豊丘村大字神福369	399-3202
大鹿村	田本 忍	〃 大鹿村大河原391-2	399-3502
辰野町・塩尻市小学校組合 (辰野町・塩尻市)	宮澤和徳	上伊那郡辰野町中央1	399-0493
<b>中信教育事務所</b>	西村 浩	松本市大字島立1020松本合同庁舎内	390-0852
松本市	伊佐治裕子	〃 大手3-8-13	390-0874
大町市	中村一郎	大町市大町3887	398-8601
塩尻市	赤羽高志	塩尻市大門七番町4-3	399-0786
安曇野市	橋渡勝也	安曇野市豊科6000	399-8281

木 曾 町	小林昌治	木曾郡木曾町福島2326-6	397-8588
上 松 町	植原一郎	〃 上松町上松159-4	399-5601
南 木 曾 町	向井庄司	〃 南木曾町吾妻52-4	399-5302
木 祖 村	青木信一	〃 木祖村大字藪原1191-1	399-6201
王 滝 村	吉田英司	〃 王滝村2758-3	397-0201
大 桑 村	野知里浩寿	〃 大桑村長野880-1	399-5503
筑 北 村	滝澤昭文	東筑摩郡筑北村坂井5687-2	399-7711
麻 績 村	加瀬浩明	〃 麻績村麻3836	399-7701
生 坂 村	上條貴春	〃 生坂村6002-1	399-7201
山 形 村	根橋範男	〃 山形村2040-1	390-1301
朝 日 村	百瀬司郎	〃 朝日村古見1555-1	390-1188
池 田 町	山崎 晃	北安曇郡池田町池田3203-5	399-8601
松 川 村	古畑元大	〃 松川村76-4	399-8501
白 馬 村	横川秀明	〃 白馬村北城7025	399-9393
小 谷 村	関 芳明	〃 小谷村中小谷丙131	399-9494
松本市・山形村・朝日村中学校組合 (松本市・山形村・朝日村) 塩尻市・辰野町中学校組合 (塩尻市・辰野町) 池田松川施設組合 (池田町・松川村)	伊佐治裕子	松本市大手3-8-13	390-8620
	赤羽高志	塩尻市大門七番町4-3	399-0786
	古畑元大	北安曇郡松川村5721-636	399-8501
<b>北 信 教 育 事 務 所</b>	久保友二	長野市大字南長野南県町686-1長野合同庁舎内	380-0836
長 野 市	丸山陽一	〃 大字鶴賀緑町1613	380-8512
須 坂 市	小林雅彦	須坂市須坂1528-1	382-8511
中 野 市	柴本 豊	中野市三好町一丁目3-19	383-8614
飯 山 市	松木英文	飯山市飯山1110-1	389-2292
千 曲 市	小松信美	千曲市杭瀬下二丁目1番地	387-8511
坂 城 町	塚田常昭	埴科郡坂城町大字坂城10050	389-0692
小 布 施 町	山崎 茂	上高井郡小布施町大字小布施1491-2	381-0297
高 山 村	澁谷茂夫	〃 高山村大字高井4972	382-8510
山 ノ 内 町	竹内延彦	下高井郡山ノ内町大字平穂3352-1	381-0498
木 島 平 村	関 孝志	〃 木島平村往郷914-6	389-2392
野 沢 温 泉 村	市川公紀	〃 野沢温泉村大字豊郷9817	389-2592
信 濃 町	佐藤尚登	上水内郡信濃町柏原428-2	389-1392
飯 綱 町	馬島敦子	〃 飯綱町牟礼2795-1	389-1293
小 川 村	北田愛治	〃 小川村高府8800-8	381-3302
栄 村	下 育郎	下水内郡栄村北信3433	389-2792

## 市町村教育委員会数

	教育事務所	市	特別区	町	村	町村共同設置	学校組合等	計
長野県	4	19		23	35		6	83

(指定都市を含む。)

### 教育機関所在地

所管施設名	所在地	☎
体育センター	塩尻市大字片丘字南唐沢 6342-4	399-0711
総合教育センター	塩尻市大字片丘字南唐沢 6342-4	399-0711
生涯学習推進センター	塩尻市大字片丘字南唐沢 6342-4	399-0711
県立長野図書館	長野市若里 1-1-4	380-0928
望月少年自然の家	佐久市協和 3489-67	384-2204
阿南少年自然の家	下伊那郡阿南町西條 2332	399-1504
県立歴史館	千曲市大字屋代 260-6	387-0007
山岳総合センター	大町市大町 8056-1	398-0002
県立武道館	佐久市猿久保 165-1	385-0011

### 学校数、在園者・児童・生徒数（公立）

区分	幼稚園	幼保連携型 認定こども園	小学校	中学校	義務教育学校	高等学校	中等教育学校	特別支援学校
本校数	7	7	346	178	5	79	0	19
分校数	0	0	1	3	0	3	0	0
合計	7	7	347	181	5	82	0	19
人数	306	430	96,778	50,678	710	42,073	0	2,625

# 岐阜県

岐阜県

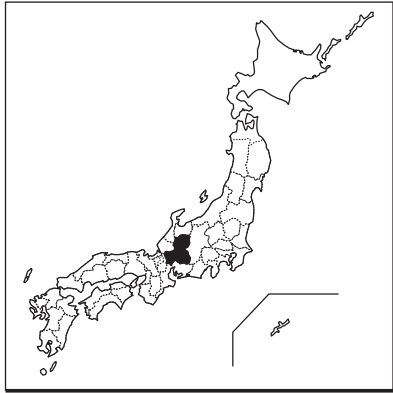
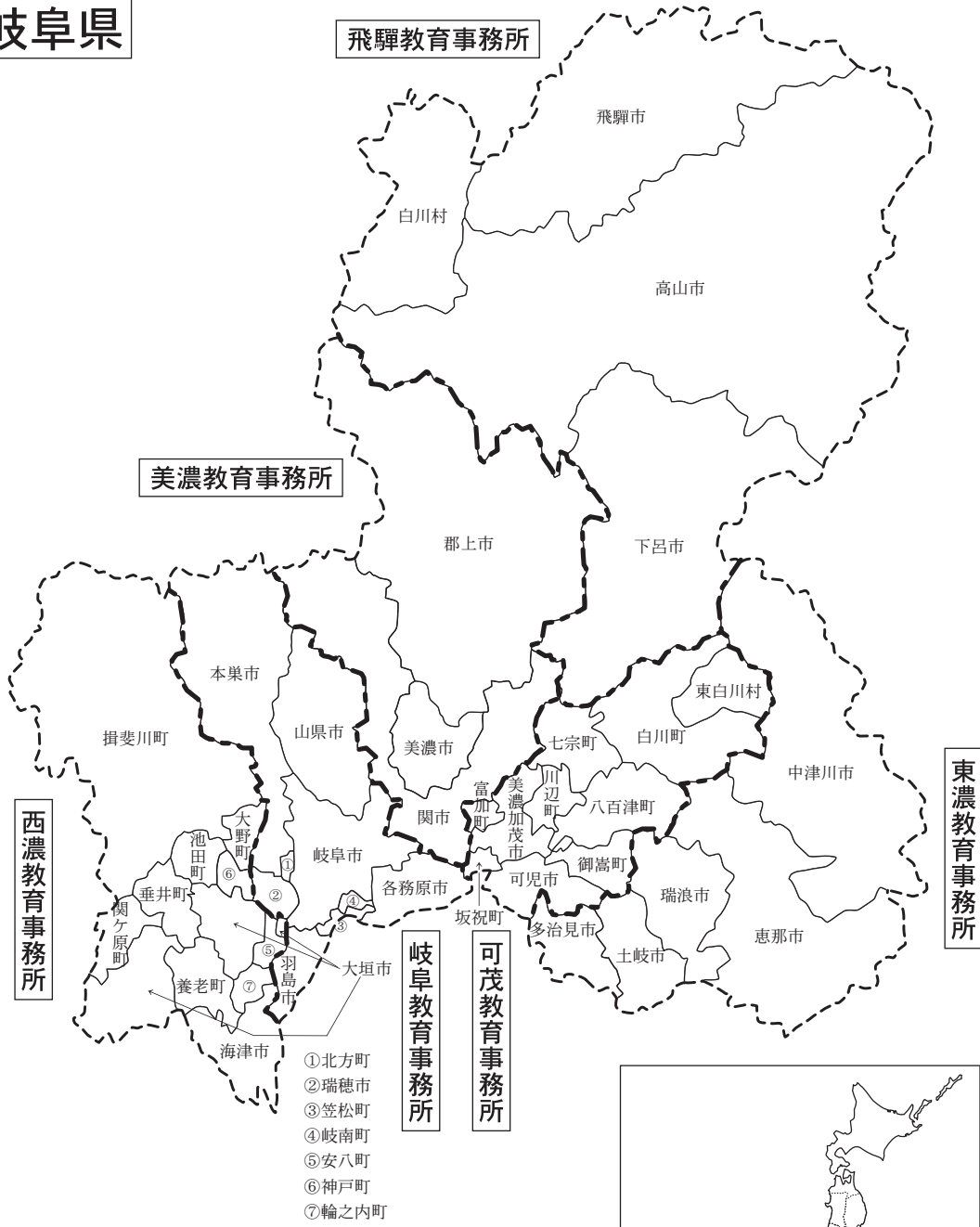

# 岐阜県教育委員会

岐阜市藪田南2丁目1番1号 ☎500-8570

☎岐阜[058](272)1111(代)

FAX[058](278)2812(教育総務課)

E-mail c17765@pref.gifu.lg.jp

ホームページ <http://www.pref.gifu.lg.jp>

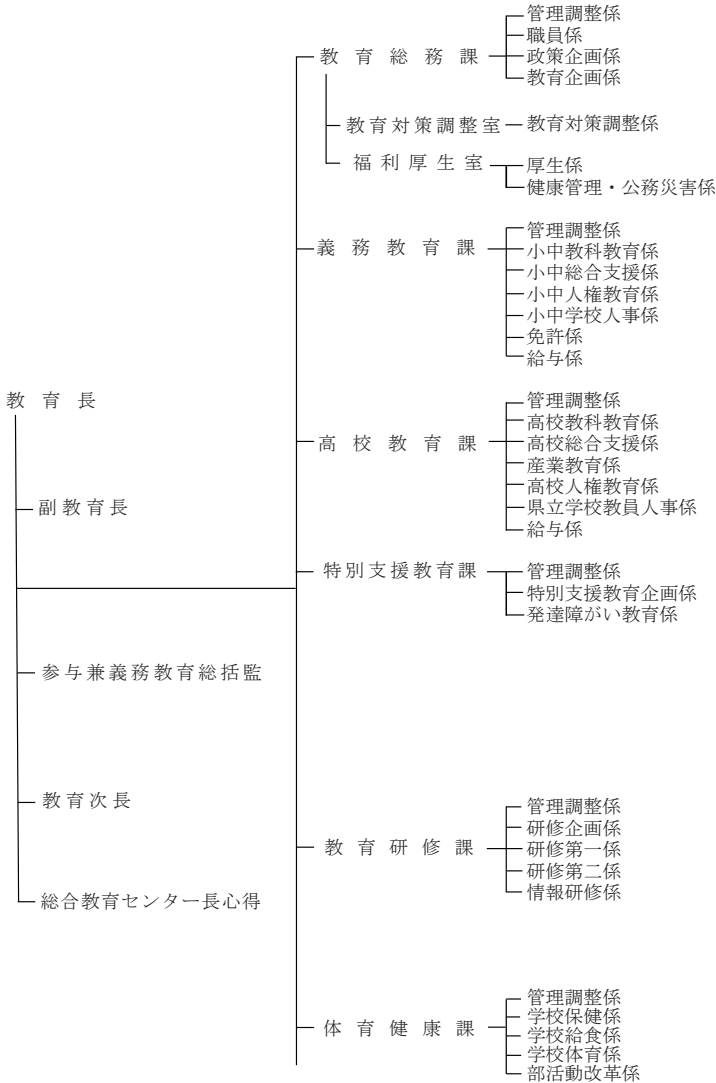

岐阜県

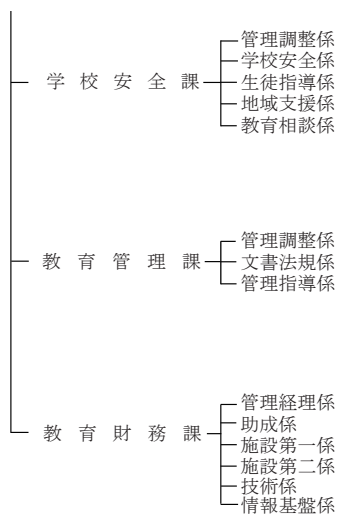



岐阜県教育委員会

	氏名	職業
教育長	堀 貴 雄	———
職務代理者	竹 中 裕 紀	会 社 会 長
委員	野 原 正 美	団 体 嘱 託 員
委員	村 上 啓 雄	大 学 名 誉 教 授
委員	市 川 祥 子	旅 館 業
委員	打 江 記 代	会 社 役 員

岐阜県教育委員会事務局主要職員

職名	氏名
教 育 長	堀 貴 雄
副 教 育 長	富 田 剛
参 与 兼 義 務 教 育 総 括 監	香 田 静 夫
教 育 次 長	中 川 敬 三
総 合 教 育 セ ン タ ー 長 心 得	棚 橋 武 司
教 育 総 務 課 長	関 谷 英 治
教 育 総 務 課 教 育 主 管	秋 場 毅
教 育 総 務 課 教 育 主 管	星 野 健
教 育 総 務 課 管 理 調 整 監	田 中 由 美 子
教 育 総 務 課 教 育 対 策 調 整 室 長	関 谷 英 治
教 育 総 務 課 教 育 対 策 調 整 室 管 理 監	秋 場 毅
教 育 総 務 課 教 育 対 策 調 整 室 管 理 監	星 野 健
教 育 総 務 課 福 利 厚 生 室 長	田 口 貴 弘
義 務 教 育 課 長	青 木 孝 憲
義 務 教 育 課 教 育 主 管	山 田 高 秀
義 務 教 育 課 教 育 主 管	浅 井 孝 彦
義 務 教 育 課 管 理 調 整 監	小 寺 竜 司
義 務 教 育 課 女 性 教 職 員 活 躍 推 進 監	浅 井 孝 彦
高 校 教 育 課 長	中 村 有 希
高 校 教 育 課 教 育 主 管	石 原 康 秀
高 校 教 育 課 教 育 主 管	高 木 岳
高 校 教 育 課 教 育 人 事 管 理 監	高 橋 範 行
高 校 教 育 課 管 理 調 整 監	横 野 令 子
高 校 教 育 課 女 性 教 職 員 活 躍 推 進 監	杉 山 晴 美
特 別 支 援 教 育 課 長	高 井 深 雪
特 別 支 援 教 育 課 教 育 主 管	星 野 健
特 別 支 援 教 育 課 管 理 調 整 監	仁 尾 千 佳 子
特 別 支 援 教 育 課 管 理 監	守 屋 朋 伸
教 育 研 修 課 長	棚 橋 武 司
教 育 研 修 課 管 理 調 整 監	金 山 純 一 郎
教 育 研 修 課 研 修 企 画 監	中 西 史 子
体 育 健 康 課 長	浦 野 善 裕
体 育 健 康 課 教 育 主 管	古 田 浩 章
体 育 健 康 課 管 理 調 整 監	下 通 和 美
学 校 安 全 課 長	酒 井 猛

学校安全課管理調整監	下	通	和	美
学校安全課生徒指導企画監	宮	部		寿
学校安全課生徒指導企画監	大	和	谷	淳
学校安全課学校安全企画監	高	井	宏	和
教育管理課長	嶋	崎	敏	幸
教育管理課管理指導監	高	橋	浩	二
教育管理課地域管理監	杉	山	晴	美
教育管理課教育主管	浅	井	孝	彦
教育財務課長	清	水	浩	二
教育財務課管理調整監	森	本	恵	子
教育財務課教育施設整備監	岩	田		泰

教育事務所・市町村教育委員会所在地

教育委員会名 (教育局名)	教育長名 (局長名)	所在地	☎
<b>岐阜教育事務所</b>	村山邦博	岐阜市荻田南5-9-1	500-8384
岐阜市	水川和彦	岐阜市司町40-1	500-8720
羽島市	森 嘉長	羽島市竹鼻町55	501-6292
各務原市	加藤壽志	各務原市那加桜町1-69	504-8555
山  県市	服部和也	山県市高木1000-1	501-2192
瑞穂市	服部 照	瑞穂市宮田300-2	501-0392
本  巢市	川治秀輝	本巢市下真桑1000	501-0494
羽島郡二町	野原弘康	羽島郡岐南町八剣7-107	501-6197
北  方町	名取康夫	本巢郡北方町長谷川1-1	501-0492
<b>西濃教育事務所</b>	日比光治	大垣市江崎町422-3	503-0838
大  垣市	細江 敦	大垣市丸の内2-29	503-8601
海  津市	服部公彦	海津市海津町高須515	503-0695
養  老町	森島恵照	養老郡養老町高田798	503-1392
垂  井町	和田 満	不破郡垂井町宮代2957-11	503-2193
関ヶ原町	渡邊勝敏	不破郡関ヶ原町関ヶ原894-58	503-1592
神  戸町	宇野秀宣	安八郡神戸町神戸1111	503-2392
輪  之内町	長屋英人	安八郡輪之内町中郷新田1495	503-0212
安  八町	青山桂子	安八郡安八町南今ヶ淵400	503-0115
揖  斐川町	野原 靖	揖斐郡揖斐川町三輪133	501-0692
大  野町	桑原浩美	揖斐郡大野町大野80	501-0592
池  田町	仲井智一	揖斐郡池田町六之井1468-1	503-2492
東安中学校組合 (大垣市・安八町)	青山桂子	安八郡安八町南今ヶ淵400	503-0115
養基小学校組合 (池田町・揖斐川町)	仲井智一	揖斐郡池田町六之井1468-1	503-2492
<b>美濃教育事務所</b>	川瀬貴子	美濃市生櫛1612-2	501-3756

関市	森 正昭	関市若草通3-1	501-3894
美濃市	島田昌紀	美濃市生櫛88-24	501-3756
郡上市	熊田一泰	郡上市八幡町島谷207-1	501-4222
<b>可茂教育事務所</b>	吉村嘉文	美濃加茂市古井町下古井2610-1	505-8508
美濃加茂市	古川一男	美濃加茂市太田町3431-1	505-8606
可児市	堀部好彦	可児市広見1-1	509-0292
坂祝町	三品芳則	加茂郡坂祝町黒岩1260-1	505-0071
富加町	坂井伸生	加茂郡富加町滝田1511	501-3392
川辺町	白村 茂	加茂郡川辺町中川辺1518-4	509-0393
七宗町	早野 稔	加茂郡七宗町上麻生2442-3	509-0492
八百津町	社本勝義	加茂郡八百津町八百津3827-1	505-0301
白川町	鈴木雅史	加茂郡白川町河岐1645-1	509-1105
東白川村	神戸 誠	加茂郡東白川村神土548	509-1392
御嵩町	奥村恒也	可児郡御嵩町御嵩1239-1	505-0192
美濃加茂市・富加町中学校組合	古川一男	美濃加茂市太田町3431-1	505-8606
可児市・御嵩町中学校組合	奥村恒也	可児郡御嵩町御嵩1239-1	505-0192
<b>東濃教育事務所</b>	中村康男	恵那市長島町正家後田1067-71	509-7203
多治見市	渡邊哲郎	多治見市音羽町1-233	507-8787
中津川市	岩久義和	中津川市栄町1-1	508-0032
瑞浪市	伊藤慶和	瑞浪市上平町1-1	509-6195
恵那市	岡田庄二	恵那市長島町正家1-1-1	509-7292
土岐市	山田恭正	土岐市土岐津町土岐口2101	509-5192
<b>飛騨教育事務所</b>	中村行雄	高山市上岡本町7-468	506-8688
高山市	中野谷康司	高山市花岡町2-18	506-8555
飛騨市	沖畑康子	飛騨市古川町本町2-22	509-4292
下呂市	中村好一	下呂市萩原町萩原1166-8	509-2517
白川村	宮丸和之	大野郡白川村平瀬126-11	501-5507
古川国府給食センター利用組合 ( 飛 騨 市 ・ 高 山 市 )	沖畑康子	飛騨市古川町本町2-22	509-4292

市町村教育委員会数

	教育事務所	市	特別区	町	村	町村共同設置	学校組合等	計
岐阜県	6	21		17	2	1	5	46

(指定都市を含む。)

教育機関所在地

所管施設名	所在地	☎
岐阜県総合教育センター	岐阜市藪田南 5-9-1	500-8384

学校数、在園者・児童・生徒数（公立）

区分	幼稚園	幼保連携型 認定こども園	小学校	中学校	義務教育 学校	高等学校	中等教育 学校	特別支援 学校
本校数	55	33	348	171	5	66		22
分校数			1	1				1
合計	55	33	349	172	5	66		23
人数	4,172	1,993	95,969	51,115	1,871	38,075		2,596

※暫定値（4月1日現在）

# 静岡県

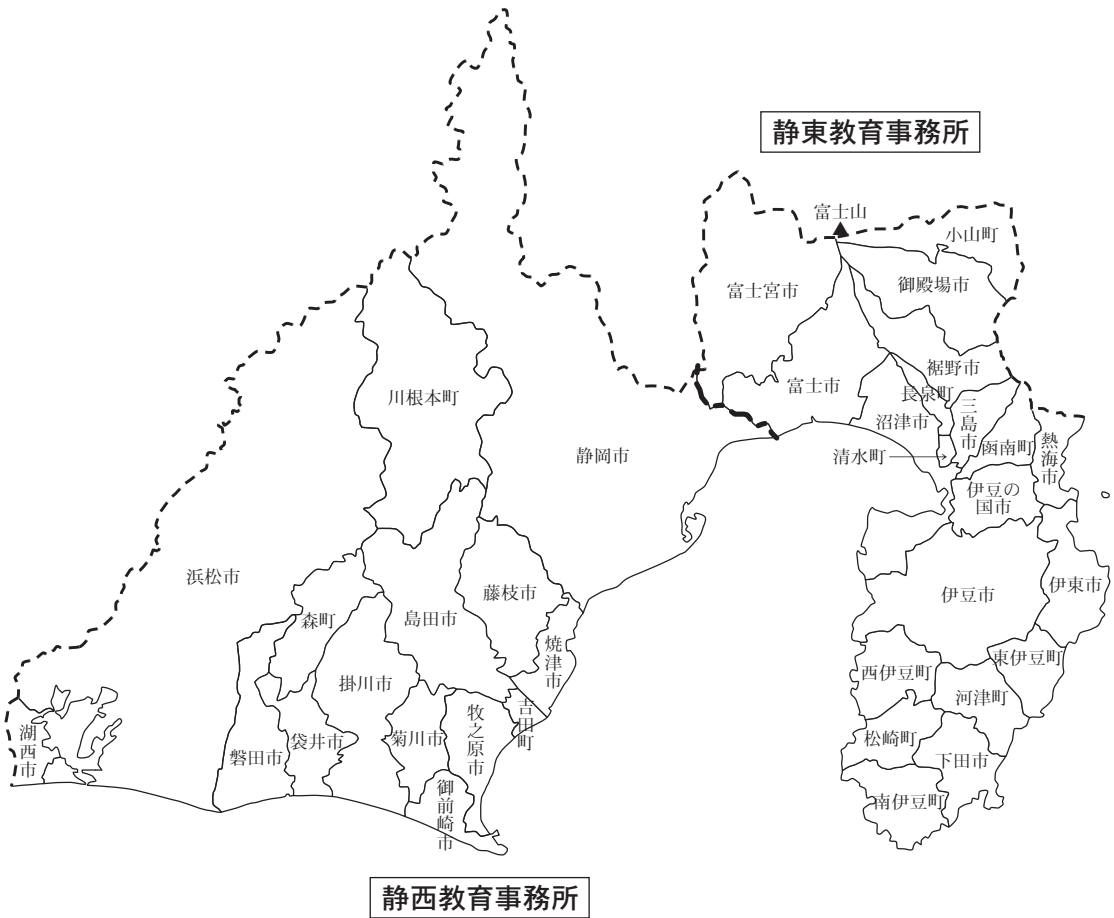

静岡県



# 静岡県教育委員会

静岡市葵区追手町9番6号 ☎420-8601

☎☎-[054-221-]各課共通、(221)3675 (教育総務課)

F A X [054] (221)3561 (教育総務課)

E-mail kyoui\_soumu@pref.shizuoka.lg.jp

ホームページ <http://www.pref.shizuoka.jp/kyouiku/>

静岡県

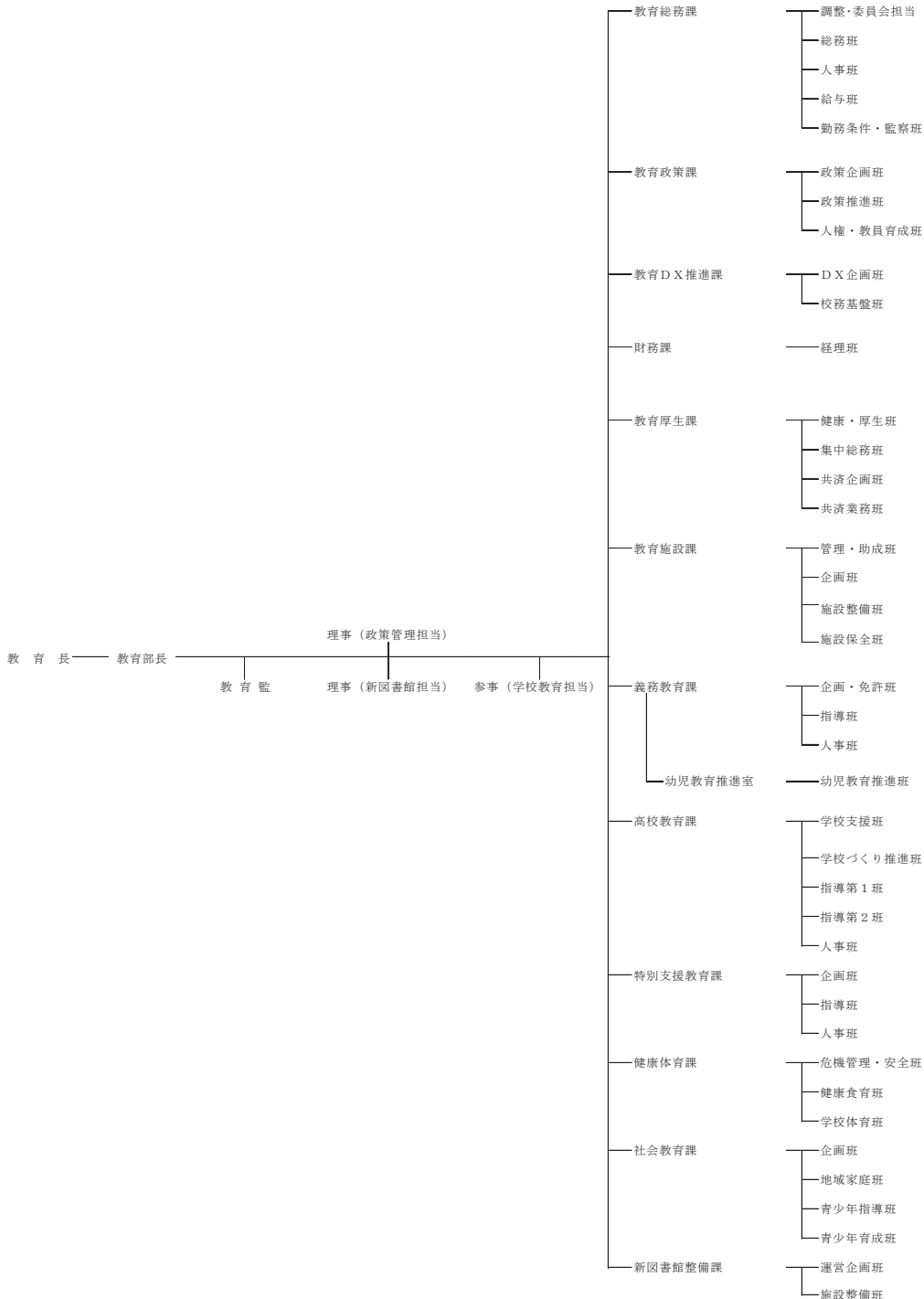

### 静岡県教育委員会

	氏名	職業
教育長	池上重弘	
委員 (教育長職務代理者)	藤井明	_____
委員	伊東幸宏	_____
委員	小野澤宏時	大学非常勤講師
委員	後藤康雄	会社社長
委員	天城真美	_____

### 静岡県教育委員会事務局主要職員

職名	氏名
教育部長	水口秀樹
教育監	塩崎克幸
理事(政策管理担当)	宮崎文秀
理事(新図書館担当)	吉良光陽
参事(学校教育担当)	本多伸治
教育総務課長	井出好彦
教育政策課長	秋野薫
教育DX推進課長	大澤篤
財務課長	上原啓克
教育厚生課長	内山成一
教育施設課長	山川和成
義務教育課長	戸塚康史
高校教育課長	中山雄二
特別支援教育課長	高橋和彦
健康体育課長	夏目伸二
社会教育課長	藤ヶ谷昌則
新図書館課長	金嶋克年

### 教育事務所・市町村教育委員会所在地

教育委員会名 (教育局名)	教育長名 (局長名)	所在地	☎
静岡市		静岡県静岡市清水区旭町6番8号	424-8701
浜松市		静岡県浜松市中区中央1丁目2-1 イースタージ浜松オフィス棟6F	430-0929
<b>静岡教育事務所</b>	室伏 伸明	沼津市高島本町1-3	410-8522
沼津市	奥村 篤	沼津市御幸町16-1	410-8601
熱海市	新村 茂昭	熱海市中央町1-1	413-8550
三島市	西島 玉枝	三島市中央町5-5	411-0858
富士宮市	池谷 眞徳	富士宮市弓沢町150	418-8601
伊東市	高橋 雄幸	伊東市大原2-1-1	414-8555
富士市	森田 嘉幸	富士市永田町1-100	417-8601
御殿場市	勝亦 重夫	御殿場市萩原483	412-8601
下田市	山田 貞己	下田市4-6-16	415-0024
裾野市	風間 忠純	裾野市佐野1059	410-1192
伊豆市	梅原 賢治	伊豆市八幡500-1	410-2592
伊豆の国市	増田 貴史雄	伊豆の国市長岡346-1	410-2292

東伊豆町	横山 尋司	賀茂郡東伊豆町稲取3354	413-0411
河津町	鈴木 基	賀茂郡河津町笹原78-4	413-0512
南伊豆町	佐野 薫	賀茂郡南伊豆町下賀茂315-1	415-0392
松崎町	平馬 誠二	賀茂郡松崎町宮内301-1	410-3696
西伊豆町	鈴木 秀輝	賀茂郡西伊豆町安良里97-2	410-3502
函南町	久保田 浩子	田方郡函南町平井717-13	419-0192
清水町	朝倉 和也	駿東郡清水町堂庭210-1	411-8650
長泉町	石井 宣明	駿東郡長泉町中土狩828	411-8668
小山町	高橋 正彦	駿東郡小山町藤曲57-2	410-1395
静岡西教育事務所	大根 富木	掛川市富部456	436-0294
島田市	山中 史章	島田市中央町5番の1	427-0042
磐田市	山本 敏治	磐田市国府台3-1	438-8650
焼津市	羽田 明夫	焼津市本町二丁目16番32号	425-8502
掛川市	佐藤 嘉晃	掛川市長谷1-1-1	436-8650
藤枝市	中村 禎	藤枝市岡出山1-11-1	426-8722
袋井市	鈴木 一吉	袋井市新屋1-2-1	437-0013
湖西市	渡辺 宜宏	湖西市吉美3268	431-0492
御前崎市	吉村 紳治郎	御前崎市池新田5585	437-1692
御前崎市牧之原市学校組合 (御前崎市・牧之原市)	吉村 紳治郎	御前崎市池新田5585	437-1692
菊川市	松本 嘉男	菊川市下平川6225	437-1514
牧之原市	橋本 勝	牧之原市相良275	421-0592
牧之原市菊川市学校組合 (牧之原市・菊川市)	橋本 勝	牧之原市相良275	421-0592
吉田町	山田 泰巳	榛原郡吉田町住吉87	421-0395
吉田町牧之原市広域施設組合	山田 泰巳	榛原郡吉田町住吉1500-1	421-0301
川根本町	山下 斉	榛原郡川根本町千頭1183-1	428-0411
森町	野口 和英	周智郡森町森1485	437-0215

## 市町村教育委員会数

	教育事務所	市	特別区	町	村	町村共同設置	学校組合等	計
静岡県	2	23		12			3	38

(指定都市を含む。)

## 教育機関所在地

所管施設名	所在地	☎
中央図書館	静岡市駿河区谷田 53-1	422-8002
静岡県総合教育センター	掛川市富部 456	436-0294
焼津青少年の家	焼津市石津 2259-408	425-0041
観音山少年自然の家	浜松市北区引佐町東久留女木字観音山	431-2201

## 学校数、在園者・児童・生徒数（公立）

区分	幼稚園	幼保連携型 認定こども園	小学校	中学校	義務教育 学校	高等学校	中等教育 学校	特別支援 学校
本校数	107	31	302	164	1	86		25
分校数	4	0	3	1	0	4		14
合計	111	31	305	165	1	90		39
人数	5,035	2,779	102,996	54,240	115	54,508		4,971



# 愛知県

尾張教育事務所

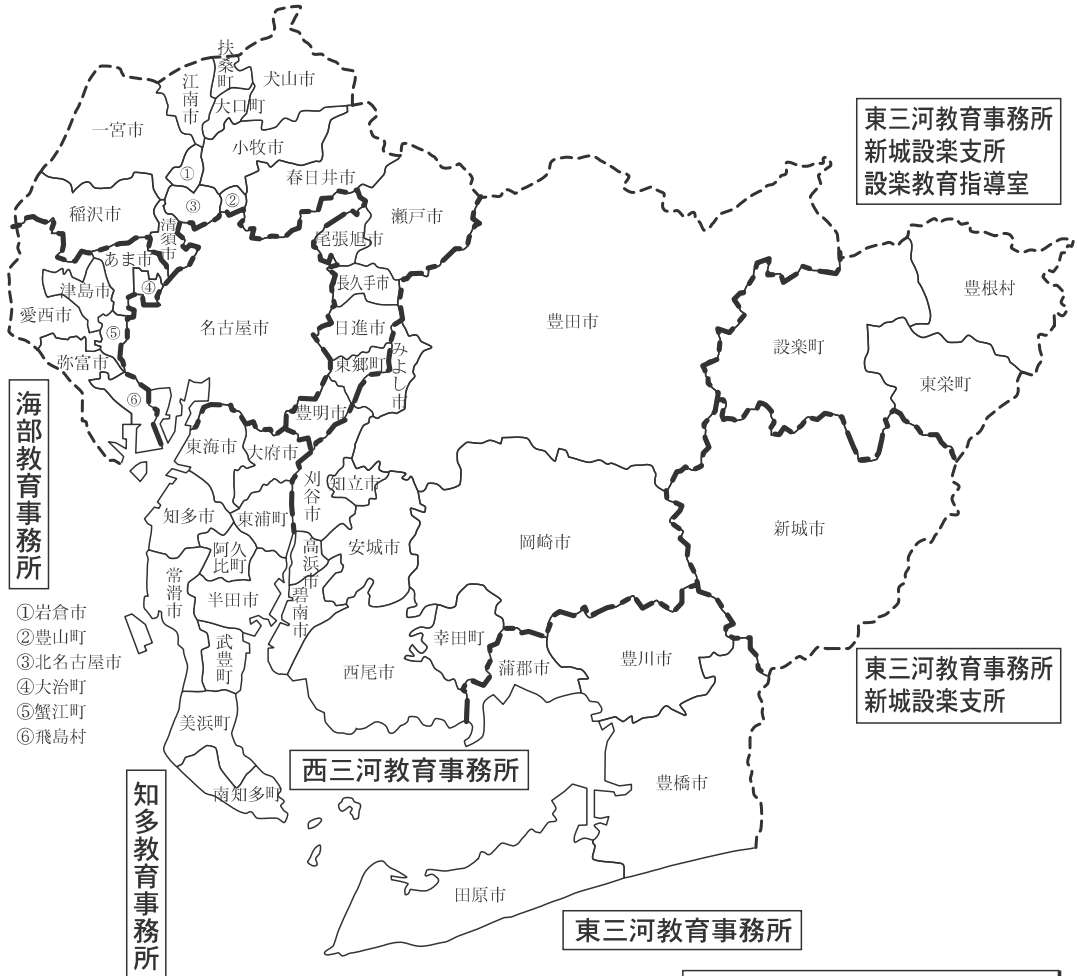

海部教育事務所

- ① 岩倉市
- ② 豊山町
- ③ 北名古屋市
- ④ 大治町
- ⑤ 蟹江町
- ⑥ 飛島村

知多教育事務所

西三河教育事務所

東三河教育事務所

東三河教育事務所  
新城設楽支所  
設楽教育指導室

東三河教育事務所  
新城設楽支所

愛知県

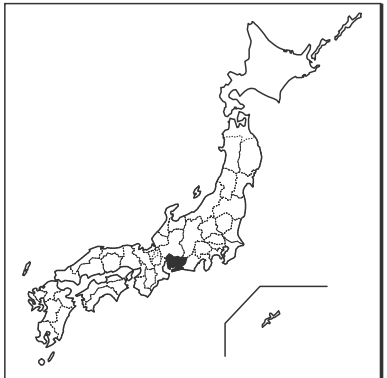

# 愛知県教育委員会

名古屋市中区三の丸3-1-2 ☎460-8534

☎名古屋[052](961)2111(代)

☎名古屋[052](954)各グループ直通

E-mail 総務課 kyoiku-somu@pref.aichi.lg.jp

ホームページ <http://www.pref.aichi.jp/kyoiku/>

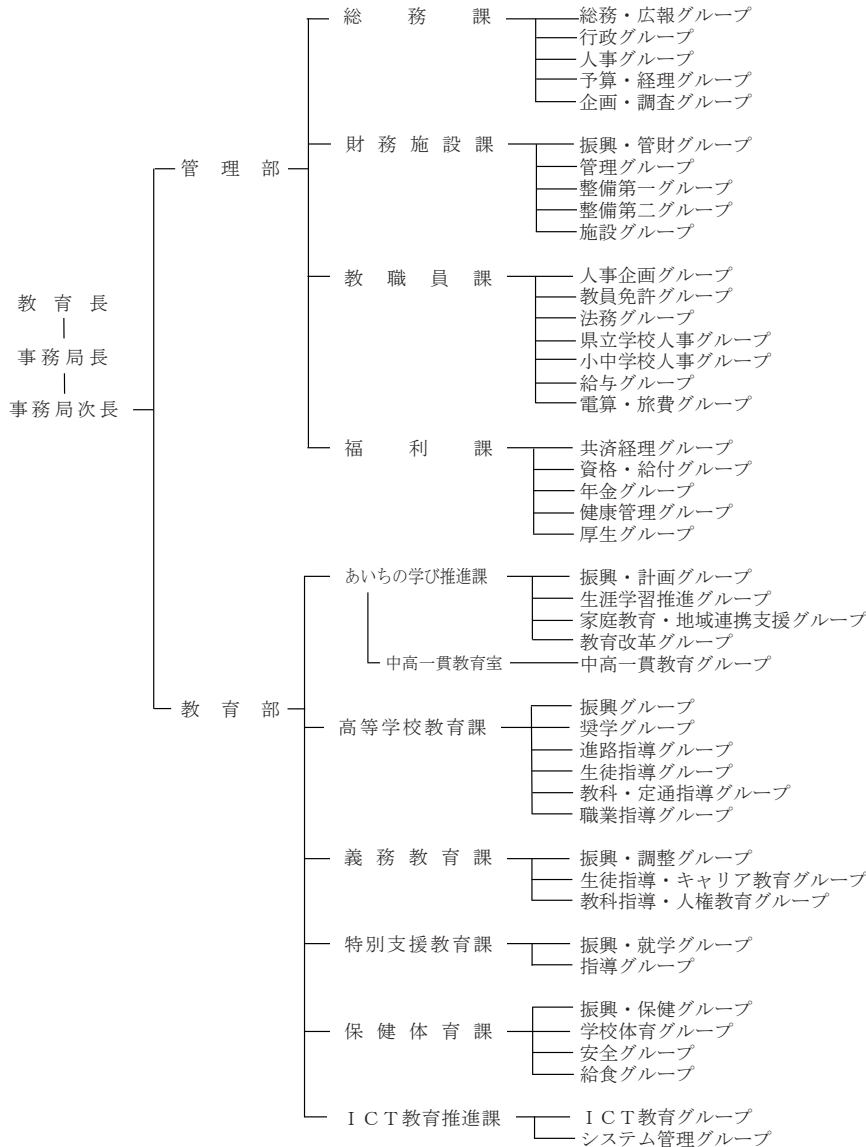

愛知県

愛知県教育委員会

	氏名	職業
教 育 長	飯 田 靖	
教育長職務代理者	塩 谷 育 代	プログラマー
委 員	岡 田 豊	元公立小学校長
委 員	度 會 秀 子	会社社長
委 員	河 野 明 日 香	大学准教授
委 員	野 杵 晃 充	会社社長

教育委員会事務局主要職員

職名	氏名
事務局 長	判 治 忠 明
事務局次長兼 管理部長	伊 藤 尚 巳
教 育 部 長	栗 木 晴 久
教 育 改 革 監	坂 川 智
総 務 課 長	高 木 健 一
担当課長（総務・人事）	川 田 敦 行
担当課長（予算・企画）	松 本 明 博
財 務 施 設 課 長	細 井 徹
担当課長（振興・管財・管理）	太 田 佳 永 子
担 当 課 長（整備）	井 手 史 朗
教 職 員 課 長	長 坂 昌 彦
担当課長（人事企画・教員免許・法務）	所 仁
担 当 課 長（県立学校人事）	黒 川 修 一
担 当 課 長（小中学校人事）	山 田 洋 暢
担 当 課 長（給与・電算・旅費）	酒 向 良 成
福 利 課 長	大 谷 健 二
担 当 課 長（福利）	清 貴 康
あいちの学び推進課長	小 野 内 茂 喜
担 当 課 長（教育改革）	木 全 貴 治
担 当 課 長（生涯学習）	今 井 智 樹
中 高 一 貫 教 育 室 長	上 田 真 啓
高 等 学 校 教 育 課 長	橋 本 具 征
担 当 課 長（振興・奨学）	片 山 達 仁
担 当 課 長（進路・生徒指導）	山 下 智 之
担 当 課 長（教科・定通・職業指導）	近 藤 哲 史
義 務 教 育 課 長	水 谷 政 名
担 当 課 長（義務教育）	星 原 秀 晴
特 別 支 援 教 育 課 長	安 楽 孝 幸
担 当 課 長（特別支援教育）	加 藤 哲 士
保 健 体 育 課 長	祖 父 江 達 夫
担 当 課 長（保健体育）	竹 内 政 一
I C T 教 育 推 進 課 長	兒 玉 真 由 美
担 当 課 長（ICT教育推進）	古 関 利 勝

愛知県

教育事務所・市町村教育委員会所在地

教育委員会名 (教育事務所名)	教育長名 (所長名)	所在地	☎
名古屋市	坪田知広	名古屋市中区三の丸三丁目1番1号	460-8508
尾張教育事務所	野田隆之	名古屋市中区三の丸2-6-1	460-0001
一宮市	高橋信哉	一宮市本町2-5-6	491-8501
瀬戸市	加藤正彦	瀬戸市追分町64-1	489-8701
春日井市	水田博和	春日井市鳥居松町5-44	486-8686
犬山市	滝 誠	犬山市大字犬山字東畑36	484-8501
江南市	村 良弘	江南市赤童子町大堀90	483-8701
小牧市	中川宣芳	小牧市堀の内3-1	485-8650
稲沢市	広沢憲治	稲沢市稲府町1	492-8269
尾張旭市	河村 晋	尾張旭市東大道町原田2600-1	488-8666
岩倉市	野木森 広	岩倉市栄町1-66	482-8686
豊明市	藤井和久	豊明市新田町子持松1-1	470-1195
日進市	岩田憲二	日進市蟹甲町池下268	470-0192
清須市	天竺幸治	清須市須ヶ口1238番地	452-8569
北名古屋市	松村光洋	北名古屋市熊之庄御櫛60	481-8501
長久手市	大澤孝明	長久手市岩作城の内60-1	480-1196
東郷町	中根一郎	愛知郡東郷町大字春木字羽根穴1	470-0198
豊山町	北川昌宏	西春日井郡豊山町大字豊場字新栄260	480-0292
大口町	長屋孝成	丹羽郡大口町伝右1-47	480-0126
扶桑町	澤木貴美子	丹羽郡扶桑町大字高雄字天道330	480-0102
海部教育事務所	林 智子	津島市西柳原町1-14	496-8534
津島市	浅井厚視	津島市立込町2-21	496-8686
愛西市	平尾 理	愛西市稲葉町米野308番地	496-8555
弥富市	高山典彦	弥富市前ヶ須町南本田335	498-8501
あま市	伊藤克仁	あま市七宝町沖之島深坪1番地	497-8602
大治町	平野香代子	海部郡大治町大字馬島字大門西1-1	490-1192
蟹江町	服部英生	海部郡蟹江町学戸3-1	497-8601
飛島村	萩野登記代	海部郡飛島村竹之郷3-1	490-1436
知多教育事務所	市川 昇	半田市出口町1-36	475-0903
半田市	鈴川慶光	半田市東洋町2-1	475-8666
常滑市	土方宗広	常滑市飛香台3-3-5	479-8610
東海市	加藤千博	東海市中央町1-1	476-8601
大府市	宮島年夫	大府市中央町5-70	474-8701
知多市	永井清司	知多市緑町1	478-8601
阿久比町	竹内 淳	知多郡阿久比町大字卯坂字殿越50	470-2292
東浦町	庄子 亨	知多郡東浦町大字緒川字政所20	470-2192
南知多町	高橋 篤	知多郡南知多町大字豊浜字貝ヶ坪18	470-3495

美  浜  町	伊藤 守	知多郡美浜町大字河和字北田面106	470-2492
武  豊  町	榊原寛二	知多郡武豊町字長尾山2	470-2392
<b>西 三 河 教 育 事 務 所</b>	山上高弘	岡崎市明大寺本町1-4	444-0860
岡  崎  市	安藤直哉	岡崎市十五町2-9	444-8601
碧  南  市	生田弘幸	碧南市松本町28	447-8601
刈  谷  市	金原 宏	刈谷市東陽町1-1	448-8501
豊  田  市	山本浩司	豊田市西町3-60	471-8501
安  城  市	石川良一	安城市横山町下毛賀知13-1	446-0045
西  尾  市	稲垣 寿	西尾市寄住町下田22	445-8501
知  立  市	宇野成佳	知立市広見3-1	472-8666
高  浜  市	岡本竜生	高浜市青木町4-1-2	444-1398
み  よ し  市	増岡潤一郎	みよし市三好町小坂50	470-0295
幸  田  町	池田和博	額田郡幸田町菱池字元林1-1	444-0192
<b>東 三 河 教 育 事 務 所</b>	齋藤慎吾	豊橋市八町通5-4	440-0806
豊  橋  市	山西正泰	豊橋市今橋町1	440-8501
豊  川  市	高本訓久	豊川市赤坂町松本250	441-0292
蒲  郡  市	壁谷幹朗	蒲郡市旭町17-1	443-8601
田  原  市	鈴木欽也	田原市田原町南番場30-1	441-3492
<b>東 三 河 教 育 事 務 所 新 城 設 案 支 所</b>	尾本国博	新城市石名号20-1	441-1365
<b>新  城  市</b>	安形 博	新城市東入船115	441-1392
<b>東 三 河 教 育 事 務 所 新 城 設 案 支 所 設 案 教 育 指 導 室</b>	村井正照	北設楽郡設楽町田口字小貝津6-2	441-2301
<b>設  案  町</b>	大須賀宏明	北設楽郡設楽町田口字辻前14	441-2301
東  栄  町	佐々木尚也	北設楽郡東栄町大字本郷字大森3-7	449-0214
豊  根  村	山本明弘	北設楽郡豊根村下黒川字蕨平2	449-0403

## 市町村教育委員会数

	教育事務所	市	特別区	町	村	町村共同設置	学校組合等	計
愛知県	5	38		14	2			54

(指定都市を含む。)

## 教育機関所在地

所管施設名	所在地	☎
総合教育センター	愛知郡東郷町大字諸輪字上鉾 68	470-0151

## 学校数、在園者・児童・生徒数（公立）

区分	幼稚園	幼保連携型 認定こども園	小学校	中学校	義務教育 学  校	高等学校	中等教育 学  校	特別支援 学  校
本校数	51	26	958	407	2	164	0	37
分校数	0	0	3	4	0	1	0	5
合計	51	26	961	411	2	165	0	42
人数	3,557	2,987	392,917	196,693	432	122,348	0	7,460