

# 令和5年度科学研究費助成事業の配分について

令和5年8月

(令和5年12月一部訂正版)

文部科学省研究振興局

学術研究推進課

## 目 次

科学研究費助成事業及び配分状況の概要	1
資料	
「Ⅰ 全体・研究種目別の状況」	
1-1-1 科研費（補助金分・基金分）配分状況一覧 （令和5年度 新規採択分）	11
1-1-2 科研費（補助金分・基金分）配分状況一覧 （令和5年度 新規採択＋継続分）	13
1-1-3 科研費（基金分）配分状況一覧 （令和5年度 新規採択分）	16
1-2 ①特別推進研究 新規課題一覧	17
②学術変革領域研究（A） 新規採択研究領域一覧	18
③学術変革領域研究（B） 新規採択研究領域一覧	19
④基盤研究（S） 新規課題一覧	20
「Ⅱ 研究者の属性別の状況」	
2-1 男女別 配分状況（令和5年度 新規採択分）	23
2-2 年齢別 配分状況（令和5年度 新規採択分）	24
「Ⅲ 研究機関種別の状況」	
3-1-1 研究者が所属する研究機関種別 配分状況 （令和5年度 新規採択分）	25
3-1-2 研究者が所属する研究機関種別 配分状況 （令和5年度 新規採択＋継続分）	26
3-2 ①研究者が所属する研究機関別 採択件数 上位30機関 （令和5年度 新規採択分）	27
②研究者が所属する研究機関別 採択率 上位30機関 （令和5年度 新規採択分）	28
3-3 ①研究者が所属する研究機関別 女性採択件数 上位30機関 （令和5年度 新規採択＋継続分）	29
②研究者が所属する研究機関別 女性採択比率 上位30機関 （令和5年度 新規採択＋継続分）	30
3-4 ①研究者が所属する研究機関別 40歳未満採択件数 上位30機関 （令和5年度 新規採択＋継続分）	31
②研究者が所属する研究機関別 40歳未満採択比率 上位30機関 （令和5年度 新規採択＋継続分）	32
3-5 研究者が所属する研究機関別 採択件数・配分一覧 （令和5年度）	33

「IV 審査区分別の状況」

4-1-1	大区分・中区分別	配分状況（令和5年度 新規採択分）	49
4-1-2	大区分・中区分別	配分状況 （令和5年度 新規採択＋継続分）	51
4-2	中区分別採択件数上位10機関	（過去5年間の新規採択の累計数）	53

## 科学研究費助成事業及び配分状況の概要

- 科学研究費助成事業は、人文学・社会科学から自然科学まで全ての分野にわたり、基礎から応用までのあらゆる独創的・先駆的な「学術研究（研究者の自由な発想に基づく研究）」を対象とする「競争的研究費」です。  
専門分野の近い複数の研究者による審査である「ピアレビュー」という方式によって、独立行政法人日本学術振興会を中心とした審査を経て、その配分が決定されています。
- 科学研究費助成事業には、助成内容、研究期間、助成規模により、様々な応募区分（研究種目等）が設定されています（図1）（表1）。
- 本「概要」では、科学研究費助成事業のなかでも、研究者個人や複数の研究者のグループによる研究を対象としている主な研究種目（※）について、その新規採択状況を中心にポイントを紹介します。

※1 科学研究費助成事業の研究種目のうち、「特別推進研究」、「新学術領域研究（研究領域提案型）」（計画研究及び公募研究）、「学術変革領域研究」（計画研究及び公募研究）、「基盤研究」（特設分野研究を除く）、「挑戦的研究」（特設審査領域を除く）、「若手研究」、「研究活動スタート支援」及び「国際共同研究加速基金（国際先導研究、国際共同研究強化）」（ただし、「研究活動スタート支援」及び「国際共同研究加速基金（国際先導研究、国際共同研究強化）」の新規採択分は未確定のため含めていない）。

2 「新学術領域研究（研究領域提案型）」（計画研究及び公募研究）について新規公募はないため継続分のみ計上。

【図1 科学研究費助成事業における主な研究種目のイメージ】

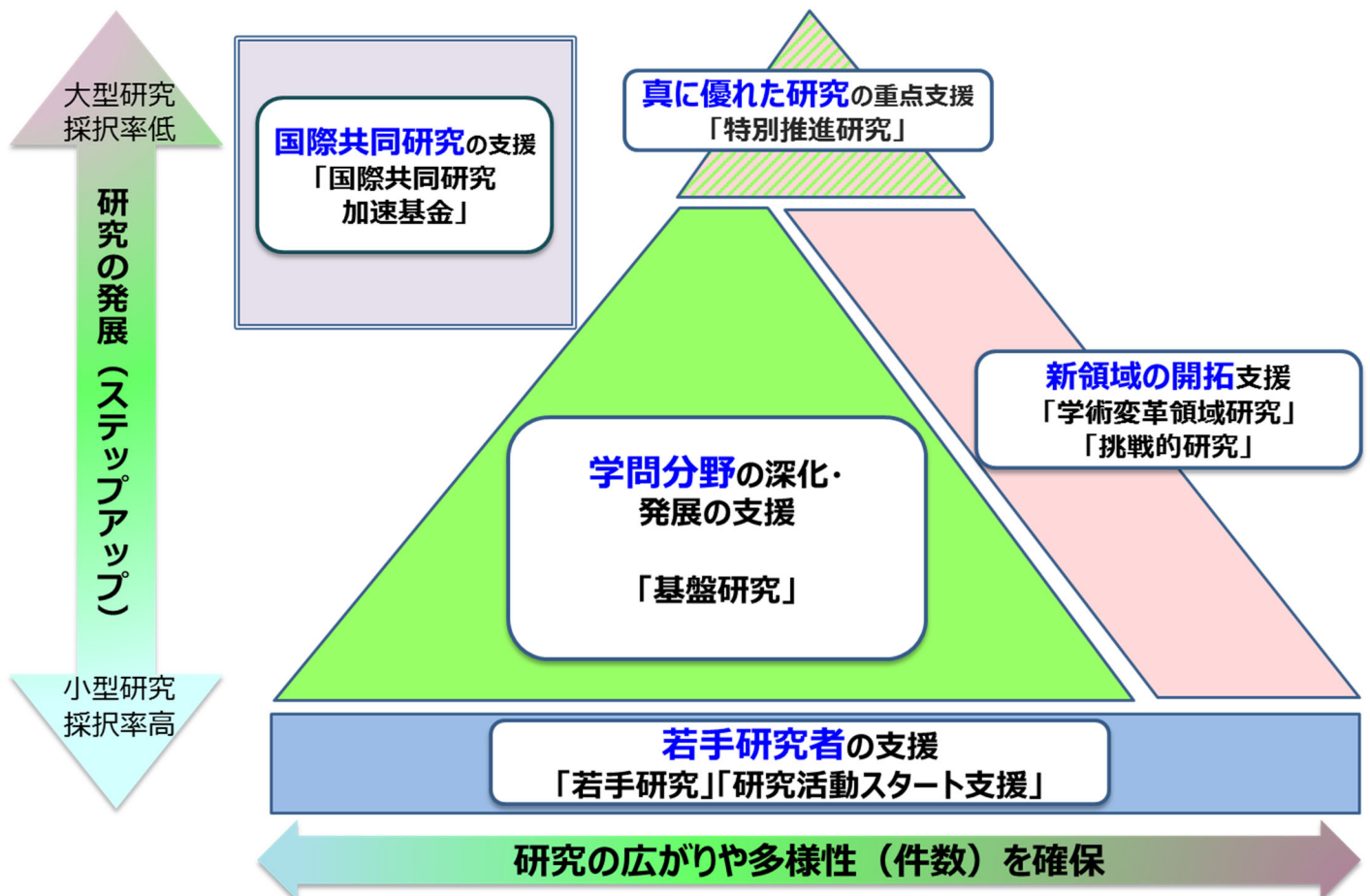

【表 1 科学研究費助成事業における研究種目等】

令和5年8月現在

研究種目等	研究種目等の内容・目的	補助金・基金の別
科学研究費		
特別推進研究	新しい学術を切り拓く真に優れた独自性のある研究であって、格段に優れた研究成果が期待される1人又は比較的少人数の研究者で行う研究 (3~5年間(真に必要な場合は最長7年間)2億円以上5億円まで(真に必要な場合は5億円を超える応募も可能))	補助金
新学術領域研究 (研究領域提案型) ※	【令和5(2023)年度公募以降、終了領域の成果とりまとめ経費のみ公募】 多様な研究者グループにより提案された、我が国の学術水準の向上・強化につながる新たな研究領域について、共同研究や研究人材の育成、設備の共用化等の取組を通じて発展させる (5年間 1領域単年度当たり1,000万円~3億円程度を原則とする)	補助金
学術変革領域研究(A) ※	多様な研究者の共創と融合により提案された研究領域において、これまでの学術の体系や方向を大きく変革・転換させることを先導するとともに、我が国の学術水準の向上・強化や若手研究者の育成につながる研究領域の創成を目指し、共同研究や設備の共用化等の取組を通じて提案研究領域を発展させる研究 (5年間 1研究領域単年度当たり 5,000万円以上3億円まで(真に必要な場合は3億円を超える応募も可能))	補助金
学術変革領域研究(B) ※	次代の学術の担い手となる研究者による少数・小規模の研究グループ(3~4グループ程度)が提案する研究領域において、より挑戦的かつ萌芽的な研究に取り組むことで、これまでの学術の体系や方向を大きく変革・転換させることを先導するとともに、我が国の学術水準の向上・強化につながる研究領域の創成を目指し、将来の学術変革領域研究(A)への展開などが期待される研究 (3年間 1研究領域単年度当たり 5,000万円以下)	補助金
基盤研究(S)	1人又は比較的少人数の研究者が行う独創的・先駆的な研究 原則5年間 5,000万円以上 2億円以下	補助金
基盤研究 (A・B・C)	1人又は複数の研究者が共同して行う独創的・先駆的な研究 (A) 3~5年間 2,000万円以上 5,000万円以下 (B) 3~5年間 500万円以上 2,000万円以下 (C) 3~5年間 500万円以下	(A) 補助金 (B) 補助金 (C) 基金
挑戦的研究 (開拓・萌芽)	1人又は複数の研究者で組織する研究計画であって、これまでの学術の体系や方向を大きく変革・転換させることを志向し、飛躍的に発展する潜在性を有する研究 なお、(萌芽)については、探索的性質の強い、あるいは芽生え期の研究も対象とする (開拓) 3~6年間 500万円以上 2,000万円以下 (萌芽) 2~3年間 500万円以下	基金
若手研究(A・B)	【平成29年度公募分まで】 39歳以下の研究者が1人で行う研究 (A) 2~4年間 500万円以上3,000万円以下 (B) 2~4年間 500万円以下	(A) 補助金 (B) 基金
若手研究	【平成30年度公募以降】 博士の学位取得後8年未満の研究者(*)が1人で行う研究 (*) 博士の学位を取得見込みの者及び博士の学位を取得後に取得した産前・産後の休暇、育児休業の期間を除くと博士の学位取得後8年未満となる者を含む 2~5年間 500万円以下	基金
研究活動スタート支援	研究機関に採用されたばかりの研究者や育児休業等から復帰する研究者等が1人で行う研究 1~2年以内 単年度当たり150万円以下	基金
奨励研究	教育・研究機関や企業等に所属する者で、学術の振興に寄与する研究を行っている者が1人で行う研究 1年間 10万円以上 100万円以下	補助金
特別研究促進費 ※	緊急かつ重要な研究課題の助成	基金
研究成果公開促進費		
研究成果公开发表	学会等による学術的価値が高い研究成果の社会への公開や国際発信の助成	補助金
国際情報発信強化	学協会等の学術団体等が学術の国際交流に資するため、更なる国際情報発信の強化を行う取組への助成	補助金
学術図書	個人又は研究者グループ等が、学術研究の成果を公開するために刊行する学術図書の助成	補助金
データベース	個人又は研究者グループ等が作成するデータベースで、公開利用を目的とするものの助成	補助金
特別研究員奨励費	日本学術振興会特別研究員(外国人特別研究員を含む。)が行う研究の助成 (3年以内(特別研究員-CPD(国際競争力強化研究員)は5年以内))	基金
国際共同研究加速基金		
国際先導研究	我が国の優秀な研究者が率いる研究グループが、国際的なネットワークの中で中核的な役割を担うことにより、国際的に高い学術的価値のある研究成果の創出を目指す。ポストドクターや大学院生の参画により、将来、国際的な研究コミュニティの中核を担う研究者の育成にも資する。 (7年(10年までの延長可) 5億円以下)	基金
国際共同研究強化	【令和4年度公募以前は「国際共同研究強化(A)」、令和5(2023)年後公募以降改称】 科研費に採択された研究者が半年から1年程度海外の大学や研究機関で行う国際共同研究。基課題の研究計画を格段に発展させるとともに、国際的に活躍できる、独立した研究者の養成にも資することを目指す (1,200万円以下)	基金
海外連携研究	【令和4年度公募以前は「国際共同研究強化(B)」、令和5(2023)年度公募以降改称】 複数の日本側研究者と海外の研究機関に所属する研究者との国際共同研究。学術研究の発展とともに、国際共同研究の基盤の構築や更なる強化、国際的に活躍できる研究者の養成も目指す (3~6年間 2,000万円以下)	基金
帰国発展研究	海外の日本人研究者の帰国後に予定される研究(3年以内 5,000万円以下)	基金

※の研究種目等の審査は、文部科学省が実施。

## (I) 全体・研究種目別の状況について（資料1）

### <応募・採択状況>

- 令和5年度の主な研究種目の新規応募件数は、8万5,101件で前年度よりも1,873件（2.2%）減少しました。新規採択件数は2万3,156件で、前年度よりも1,301件（5.3%）減少しており、新規採択率（※）は27.2%となりました。新規採択率についても、前年度比で0.9ポイント減少しておりますが、1課題当たりの配分額は平均258万8千円で、19万2千円増額となっております。なお、継続分を含めた採択件数全体は、7万9,505件となっております。
- 「若手研究」については、新規応募件数は1万3,060件で、前年度よりも82件（0.6%）減少し、新規採択件数は5,274件で、前年度よりも19件減少しました。しかし、新規採択率は40.4%で、前年度（40.3%）を上回りました。

※1 新規採択率とは、新規採択件数／新規応募件数。第6期科学技術・イノベーション基本計画（令和3～令和7年度）の政策目標は30%。科研費改革の実施に当たり、改革の基本的な考え方として、「科研費の充実・強化に当たっては、それぞれの研究種目の性質や個々の計画への適切な配分（充足率等）に留意しつつ、新規採択率の全体目標（30%）の達成を目指す。」としています。

- 2 令和4年度の補助金種目における繰越件数は、4,935件（令和3年度：8,413件）で、令和3年度より3,478件減少しました。減少の背景としては、コロナ禍の影響による研究計画の遅延を事由とした課題が減少したことによるものです。

（参考）繰越件数の推移

H30	R1	R2	R3	R4
2,445	3,758	8,189	8,413	4,935

※当該年度に、次年度へ繰越した補助金種目の件数であり、基金種目を除く。

### <配分額>

- 令和5年度に採択された研究課題7万9,505件（新規2万3,156件、継続5万6,349件）に対して配分された助成額は、2,167億円（直接経費1,667億円、間接経費500億円）となっております。
- 新規採択分と継続分を合わせた1課題当たりの平均配分額（直接経費）は、209万7千円となっており、前年度より5万8千円（2.3%）増加しています。

【表2 科研費（補助金分・基金分）配分状況一覧（令和5年度 新規採択分 主な研究種目）】

※資料1-1-1 から抜粋・加工

令和5年8月現在

研究種目	研究課題数		採択率 (%)	配分額 (千円)	1課題当たりの配分額	
	応募 (件)	採択 (件)			平均 (千円)	最高 (千円)
科学研究費	[ 86,974 ] 85,101	[ 24,457 ] 23,156	[ 28.1 ] 27.2	[ 58,608,800 ] 59,937,000 [ 17,981,100 ]	[ 2,396 ] 2,588	[ 186,300 ] 251,600
特別推進研究	[ 88 ] 89	[ 10 ] 10	[ 11.4 ] 11.2	[ 971,800 ] 1,355,500 [ 406,650 ]	[ 97,180 ] 135,550	[ 186,300 ] 251,600
学術変革領域研究(A)	[ 2,558 ] 3,260	[ 415 ] 713	[ 16.2 ] 21.8	[ 3,832,300 ] 5,275,400 [ 1,582,620 ]	[ 9,234 ] 7,399	[ 175,300 ] 148,400
学術変革領域研究(B)	[ 875 ] 537	[ 90 ] 81	[ 10.3 ] 15.1	[ 682,300 ] 697,600 [ 209,280 ]	[ 7,581 ] 8,612	[ 20,700 ] 21,900
基盤研究	[ 59,555 ] 57,617	[ 16,961 ] 15,786	[ 28.5 ] 27.4	[ 41,045,000 ] 41,489,000 [ 12,446,700 ]	[ 2,420 ] 2,628	[ 86,700 ] 142,100
基盤研究(S)	[ 649 ] 571	[ 80 ] 70	[ 12.3 ] 12.3	[ 3,233,400 ] 2,809,500 [ 842,850 ]	[ 40,418 ] 40,136	[ 86,700 ] 142,100
基盤研究(A)	[ 1,920 ] 1,802	[ 526 ] 491	[ 27.4 ] 27.2	[ 5,972,000 ] 5,956,700 [ 1,787,010 ]	[ 11,354 ] 12,132	[ 29,000 ] 34,900
基盤研究(B)	[ 11,552 ] 11,555	[ 3,403 ] 3,234	[ 29.5 ] 28.0	[ 17,061,200 ] 17,275,400 [ 5,182,620 ]	[ 5,014 ] 5,342	[ 13,800 ] 14,100
基盤研究(C) *	[ 45,434 ] 43,689	[ 12,952 ] 11,991	[ 28.5 ] 27.4	[ 14,778,400 ] 15,447,400 [ 4,634,220 ]	[ 1,141 ] 1,288	[ 3,100 ] 3,500
挑戦的研究	[ 10,756 ] 10,538	[ 1,688 ] 1,292	[ 15.7 ] 12.3	[ 4,688,900 ] 3,785,400 [ 1,135,620 ]	[ 2,778 ] 2,930	[ 17,200 ] 16,100
挑戦的研究(開拓) *	[ 1,365 ] 1,502	[ 183 ] 177	[ 13.4 ] 11.8	[ 1,244,200 ] 1,250,700 [ 375,210 ]	[ 6,799 ] 7,066	[ 17,200 ] 16,100
挑戦的研究(萌芽) *	[ 9,391 ] 9,036	[ 1,505 ] 1,115	[ 16.0 ] 12.3	[ 3,444,700 ] 2,534,700 [ 760,410 ]	[ 2,289 ] 2,273	[ 4,800 ] 4,700
若手研究 *	[ 13,142 ] 13,060	[ 5,293 ] 5,274	[ 40.3 ] 40.4	[ 7,388,500 ] 7,334,100 [ 2,200,230 ]	[ 1,396 ] 1,391	[ 3,400 ] 3,400
合計	[ 86,974 ] 85,101	[ 24,457 ] 23,156	[ 28.1 ] 27.2	[ 58,608,800 ] 59,937,000 [ 17,981,100 ]	[ 2,396 ] 2,588	[ 186,300 ] 251,600

(注1) 「特別推進研究」、「学術変革領域研究(A)」（計画研究及び公募研究）、「学術変革領域研究(B)」（計画研究）、「基盤研究」（特設分野研究を除く）、「挑戦的研究」（特設審査領域を除く）、「若手研究」について集計・掲載。

(注2) [ ]内は、前年度実績を示す。

(注3) 【 】内は、間接経費（外数）。

(注4) \* は、基金研究種目であるため、「配分額」欄及び「1課題当たりの配分額」欄には令和5年度の当初計画に対する配分額を計上。

(注5) 四捨五入の関係上、合計と内訳の数値が一致しないことがある。

【表3 科研費（補助金分・基金分）配分状況一覧（令和5年度 新規採択＋継続分 主な研究種目）】  
 ※資料1-1-2から抜粋・加工

研究種目	研究課題数		配分額（千円）	1課題当たりの配分額	
	応募（件）	採択（件）		平均（千円）	最高（千円）
科学研究費	[ 148,018 140,817 ]	[ 82,494 78,793 ]	[ 166,170,346 163,001,132 [ 48,900,339 ] ]	[ 2,014 2,069 ]	[ 349,000 251,600 ]
特別推進研究	[ 134 134 ]	[ 56 55 ]	[ 5,191,300 5,171,300 [ 1,551,390 ] ]	[ 92,702 94,024 ]	[ 349,000 251,600 ]
新学術領域研究(研究領域提案型) *2	[ 1,763 552 ]	[ 1,072 552 ]	[ 7,851,499 3,847,303 [ 1,154,191 ] ]	[ 7,324 6,970 ]	[ 56,300 56,300 ]
学術変革領域研究(A)	[ 3,226 3,999 ]	[ 1,083 1,452 ]	[ 10,186,053 13,557,500 [ 4,067,250 ] ]	[ 9,405 9,337 ]	[ 175,300 148,400 ]
学術変革領域研究(B)	[ 1,078 739 ]	[ 293 283 ]	[ 2,245,400 2,217,200 [ 665,160 ] ]	[ 7,663 7,835 ]	[ 27,900 25,300 ]
基盤研究	[ 98,151 96,735 ]	[ 55,467 54,825 ]	[ 110,066,097 110,237,129 [ 33,071,139 ] ]	[ 1,984 2,011 ]	[ 86,900 142,100 ]
基盤研究(S)	[ 965 887 ]	[ 395 386 ]	[ 11,587,400 11,308,100 [ 3,392,430 ] ]	[ 29,335 29,296 ]	[ 86,900 142,100 ]
基盤研究(A)	[ 3,611 3,436 ]	[ 2,199 2,110 ]	[ 18,078,200 17,227,900 [ 5,168,370 ] ]	[ 8,221 8,165 ]	[ 29,000 34,900 ]
基盤研究(B)	[ 19,876 20,106 ]	[ 11,656 11,721 ]	[ 42,496,797 43,390,329 [ 13,017,099 ] ]	[ 3,646 3,702 ]	[ 13,800 14,100 ]
基盤研究(C) *1	[ 73,699 72,306 ]	[ 41,217 40,608 ]	[ 37,903,700 38,310,800 [ 11,493,240 ] ]	[ 920 943 ]	[ 3,100 3,500 ]
挑戦的研究	[ 13,295 13,255 ]	[ 4,227 4,009 ]	[ 10,274,000 9,867,100 [ 2,960,130 ] ]	[ 2,431 2,461 ]	[ 17,200 16,400 ]
挑戦的研究(開拓) *1	[ 1,749 1,947 ]	[ 567 622 ]	[ 3,087,300 3,475,900 [ 1,042,770 ] ]	[ 5,445 5,588 ]	[ 17,200 16,400 ]
挑戦的研究(萌芽) *1	[ 11,546 11,308 ]	[ 3,660 3,387 ]	[ 7,186,700 6,391,200 [ 1,917,360 ] ]	[ 1,964 1,887 ]	[ 4,800 4,700 ]
若手研究 *1	[ 25,287 23,958 ]	[ 17,438 16,172 ]	[ 17,440,400 16,716,300 [ 5,014,890 ] ]	[ 1,000 1,034 ]	[ 3,400 3,400 ]
若手研究(A) *2	[ 3 2 ]	[ 3 2 ]	[ 5,796 3,600 [ 1,080 ] ]	[ 1,932 1,800 ]	[ 3,000 3,000 ]
若手研究(B) *1、2	[ 35 11 ]	[ 35 11 ]	[ — — [ — ] ]	[ — — ]	[ — — ]
研究活動スタート支援 *1、2 (令和5年度分は8月交付内定予定)	[ 5,045 1,432 ]	[ 2,819 1,432 ]	[ 2,909,800 1,383,700 [ 415,110 ] ]	[ 1,032 966 ]	[ 1,200 1,100 ]
国際共同研究加速基金	[ 1,552 712 ]	[ 951 712 ]	[ 3,973,200 3,705,200 [ 1,111,560 ] ]	[ 4,178 5,204 ]	[ 100,000 240,500 ]
国際先導研究 *1、2 (令和5年度分は11月交付内定予定)	[ 131 15 ]	[ 15 15 ]	[ 869,400 1,259,900 [ 377,970 ] ]	[ 57,960 83,993 ]	[ 100,000 240,500 ]
国際共同研究強化(B) *1、2 (令和5年度公募から「海外連携研究」に改称 令和5年度分は9月交付内定予定)	[ 1,421 697 ]	[ 936 697 ]	[ 3,103,800 2,445,300 [ 733,590 ] ]	[ 3,316 3,508 ]	[ 10,100 8,900 ]
合計	[ 149,570 141,529 ]	[ 83,445 79,505 ]	[ 170,143,546 166,706,332 [ 50,011,899 ] ]	[ 2,039 2,097 ]	[ 349,000 251,600 ]

(注1) 本資料は、令和5年度に採択された新規課題に既に採択されている継続課題を加え集計したもの。  
 (注2) 「特別推進研究」、「新学術領域研究(研究領域提案型)」、「計画研究及び公募研究」、「学術変革領域研究(A)」、「計画研究、公募研究」、「学術変革領域研究(B)」、「計画研究」、「基盤研究」(特設分野研究を除く)、「挑戦的研究」(特設審査領域を除く)、「若手研究」、「研究活動スタート支援」及び「国際共同研究加速基金(国際先導研究及び国際共同研究強化(B))」について集計・掲載。  
 (注3) [ ]内は、前年度実績を示す。  
 (注4) 【 】内は、間接経費(外数)。  
 (注5) \*1は、基金研究種目であるため、「配分額」欄及び「1課題当たりの配分額」欄には令和5年度の当初計画に対する配分額を計上。  
 (注6) \*2は、継続課題のみ計上。



## (Ⅱ) 研究者の属性別の状況について (資料 2)

### <女性研究者の状況>

- 女性研究者に係る採択件数は、5,144 件となっており、全体の 22.2%を占めています (図 2)。新規採択率は、男性が 26.8%、女性が 28.6%となっており、女性の方がやや高くなっています。

【図 2 男女別 応募・採択の状況】(新規)

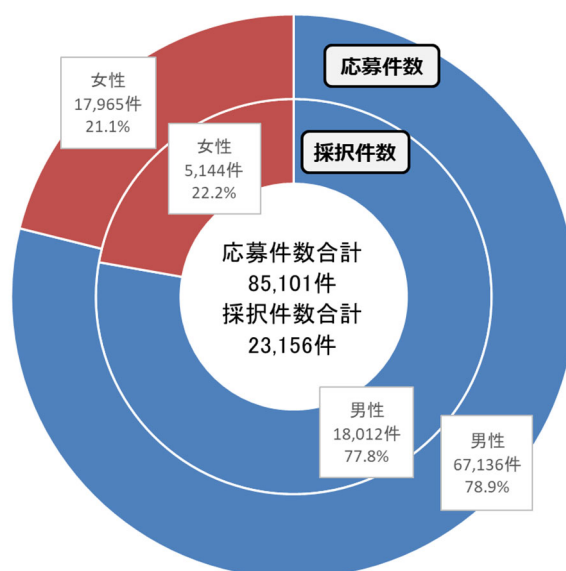

### <40歳未満の研究者の状況>

- 40歳未満の研究者に係る採択件数は、全体の 29.6%となっています (図 3)。
- 40歳未満の研究者の新規採択率は 34.3%となっており、全体平均の 27.2%を約 7 ポイント上回っています。(図 4)。

【図3 年齢別 応募・採択の状況】（新規）

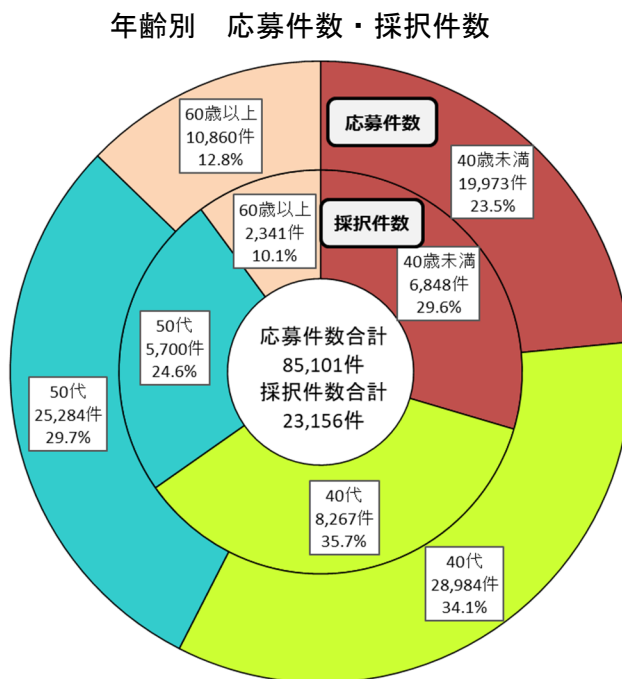

【図4 年齢別 採択率の状況】（新規）

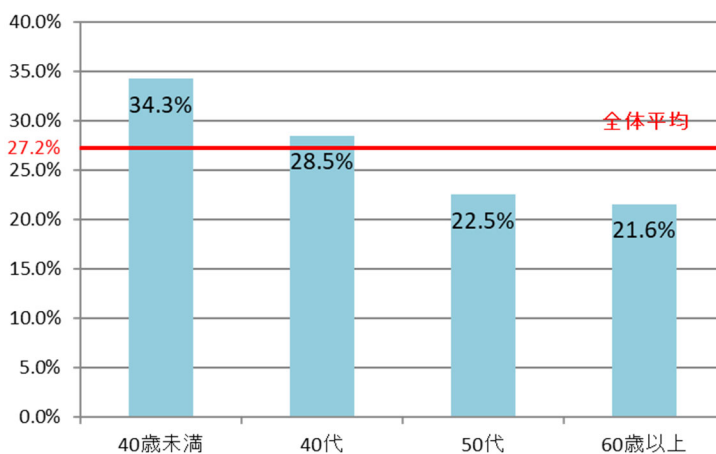

【Ⅲ】研究機関種別の状況について（資料3）

○ 応募件数・採択件数及び応募額・配分額について、研究者が所属する研究機関種別の割合を見ると、昨年度と同様、国立大学、私立大学、その他（国立研究開発法人、大学共同利用機関法人、短期大学、高等専門学校等）、公立大学の順となっています（図5）。

【図5 研究者が所属する研究機関種別に見た応募・採択の状況（件数・額）】（新規）

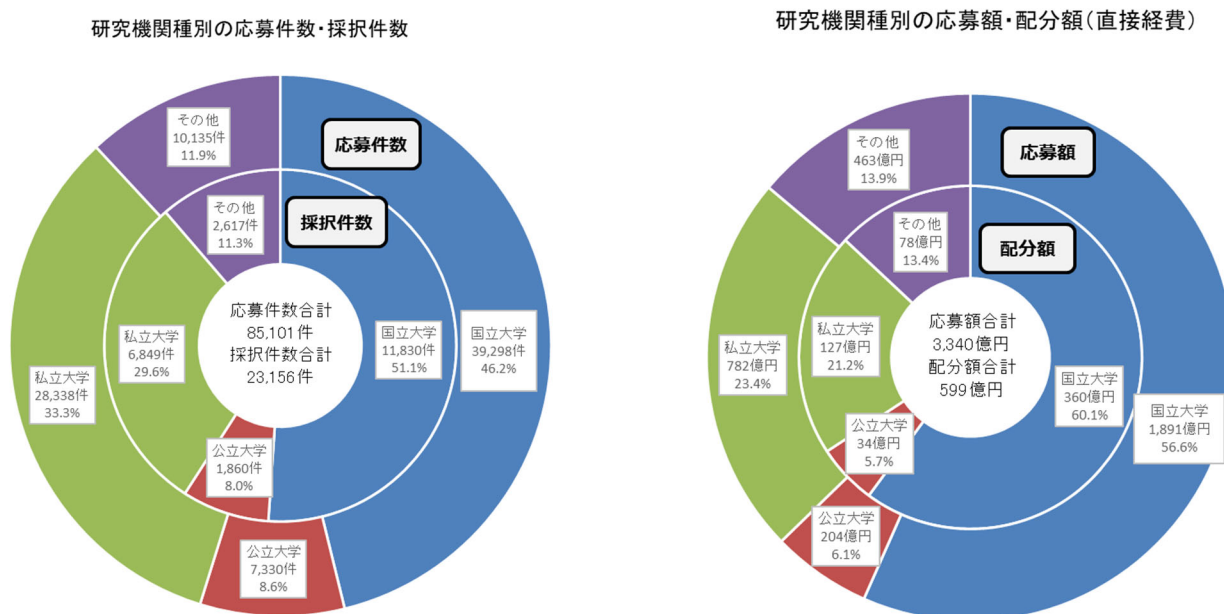

（注1）研究代表者が所属する機関により整理。

（注2）四捨五入の関係上、合計と内訳の数値が一致しないことがある。

○ 研究者登録人数と新規応募件数との比率について見ると、国立大学の比率が最も高く、46.0%となっています（表4）。

【表4 研究者登録人数と科研費への応募件数】

区分	研究者登録人数 (①)	新規応募件数 (②)	比率 (②/①)
国立大学	85,493人	39,298件	46.0%
公立大学	20,641人	7,330件	35.5%
私立大学	126,117人	28,338件	22.5%
その他	57,832人	10,135件	17.5%
計	290,083人	85,101件	29.3%

（注）「研究者登録人数」は令和4年11月時点での所属により分類。

(IV) 審査区分別の状況について (資料 4)

- 大区分別の採択件数は、多い順に大区分 I (「医・歯学関連」) が 33.8%、大区分 A (「人文学・社会科学関連」) が 22.2%、大区分 C (「工学 (機械、電気電子、土木等) 関連」) が 7.4% となっています。大区分別の配分額は、多い順に大区分 I が 24.4%、大区分 A が 14.2%、大区分 C (「工学 (機械、電気電子、土木等) 関連」) が 9.4% となっています。(図 6)
- それぞれの大区分に含まれる中区分については表 5 のとおりです。

【図 6 大区分別の採択件数・配分額】(新規)

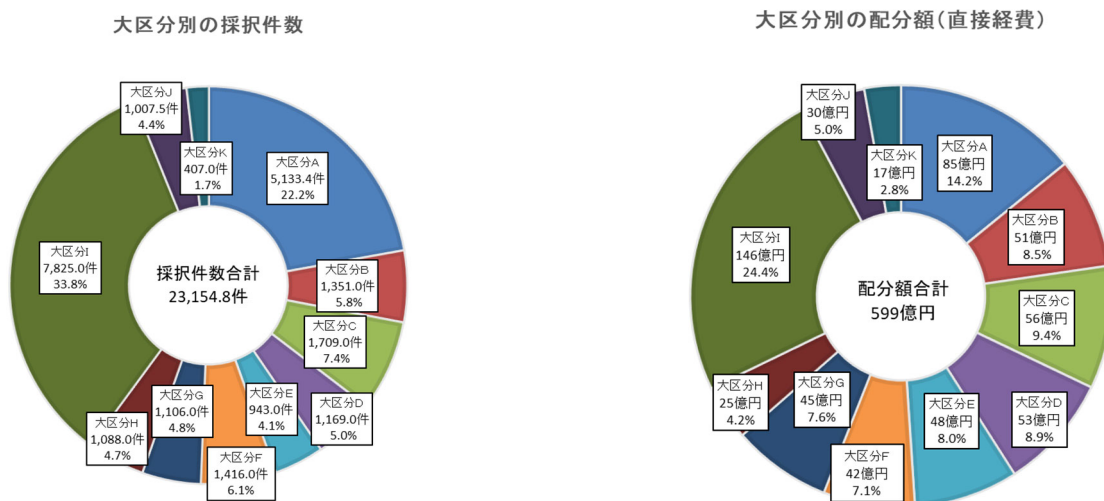

※A~K の大区分については、各大区分の対象分野が固定的に捉えられることのないよう具体的な分野名は付さず、アルファベット表記としているが、各大区分は概ね下記のような研究に関連している。

- ・大区分 A は「人文学・社会科学関連」
- ・大区分 B は「数物系科学関連」
- ・大区分 C は「工学 (機械、電気電子、土木等) 関連」
- ・大区分 D は「工学 (材料、ナノ、応用物理等) 関連」
- ・大区分 E は「化学関連」
- ・大区分 F は「農学関連」
- ・大区分 G は「生物学関連」
- ・大区分 H は「薬学関連」
- ・大区分 I は「医・歯学関連」
- ・大区分 J は「情報学関連」
- ・大区分 K は「環境学関連」

- (注 1) 対応する大区分が複数ある中区分及び小区分は、採択件数、配分額を按分して集計しているため、端数を生じる場合がある。
- (注 2) 「特別推進研究」、「学術変革領域研究 (A)」、「計画研究及び公募研究」、「学術変革領域研究 (B)」、「計画研究」、「基盤研究 (特設分野研究を除く)」、「挑戦的研究 (特設審査領域を除く)」、「若手研究」について分類。
- (注 3) 四捨五入の関係上、合計と内訳の数値が一致しないことがある。

【表5 審査区分表】

大区分A	中区分名
	思想、芸術およびその関連分野
	文学、言語学およびその関連分野
	歴史学、考古学、博物館学およびその関連分野
	地理学、文化人類学、民俗学およびその関連分野
	法学およびその関連分野
	政治学およびその関連分野
	経済学、経営学およびその関連分野
	社会学およびその関連分野
	教育学およびその関連分野
	心理学およびその関連分野

大区分B	中区分名
	代数学、幾何学およびその関連分野
	解析学、応用数学およびその関連分野
	物性物理学およびその関連分野
	プラズマ学およびその関連分野
	素粒子、原子核、宇宙物理学およびその関連分野
	天文学およびその関連分野
	地球惑星科学およびその関連分野

大区分C	中区分名
	材料力学、生産工学、設計工学およびその関連分野
	流体工学、熱工学およびその関連分野
	機械力学、ロボティクスおよびその関連分野
	電気電子工学およびその関連分野
	土木工学およびその関連分野
	建築学およびその関連分野
	航空宇宙工学、船舶海洋工学およびその関連分野
	社会システム工学、安全工学、防災工学およびその関連分野

大区分D	中区分名
	材料工学およびその関連分野
	化学工学およびその関連分野
	ナノマイクロ科学およびその関連分野
	応用物理物性およびその関連分野
	応用物理工学およびその関連分野
	原子力工学、地球資源工学、エネルギー学およびその関連分野
	人間工学およびその関連分野 *

大区分E	中区分名
	物理化学、機能物性化学およびその関連分野
	有機化学およびその関連分野
	無機・錯体化学、分析化学およびその関連分野
	高分子、有機材料およびその関連分野
	無機材料化学、エネルギー関連化学およびその関連分野
	生体分子化学およびその関連分野

大区分F	中区分名
	農芸化学およびその関連分野
	生産環境農学およびその関連分野
	森林園科学、水圏応用科学およびその関連分野
	社会経済農学、農業工学およびその関連分野
	獣医学、畜産学およびその関連分野

大区分G	中区分名
	分子レベルから細胞レベルの生物学およびその関連分野
	細胞レベルから個体レベルの生物学およびその関連分野
	個体レベルから集団レベルの生物学と人類学およびその関連分野
	神経科学およびその関連分野

大区分H	中区分名
	薬学およびその関連分野
	生体の構造と機能およびその関連分野
	病理病態学、感染・免疫学およびその関連分野

大区分I	中区分名
	腫瘍学およびその関連分野
	ブレインサイエンスおよびその関連分野
	内科学一般およびその関連分野
	器官システム内科学およびその関連分野
	生体情報内科学およびその関連分野
	恒常性維持器官の外科学およびその関連分野
	生体機能および感覚に関する外科学およびその関連分野
	口腔科学およびその関連分野
	社会医学、看護学およびその関連分野
	スポーツ科学、体育、健康科学およびその関連分野
	人間工学およびその関連分野 *

大区分J	中区分名
	情報科学、情報工学およびその関連分野
	人間情報学およびその関連分野
	応用情報学およびその関連分野

大区分K	中区分名
	環境解析評価およびその関連分野
	環境保全対策およびその関連分野

\* 印は複数の大区分に表れる中区分

## 科研費(補助金分・基金分)配分状況一覧(令和5年度 新規採択分)

令和5年8月現在

研究種目	研究課題数		採択率 (%)	配分額 (千円)	1課題当たりの配分額	
	応募 (件)	採択 (件)			平均 (千円)	最高 (千円)
特別推進研究	[ 88 ] <b>89</b>	[ 10 ] <b>10</b>	[ 11.4 ] <b>11.2</b>	[ 971,800 ] <b>1,355,500</b> [ <b>406,650</b> ]	[ 97,180 ] <b>135,550</b>	[ 186,300 ] <b>251,600</b>
研究種目	研究課題数		採択率 (%)	配分額 (千円)	1課題当たりの配分額	
	応募 (件)	採択 (件)			平均 (千円)	最高 (千円)
学術変革領域研究(A) (令和5年度採択領域) 研究領域	[ 166 ] <b>156</b>	[ 13 ] <b>16</b>	[ 7.8 ] <b>10.3</b>	[ 2,926,300 ] <b>3,546,300</b> [ <b>1,063,890</b> ]	[ 225,100 ] <b>221,644</b>	[ 277,300 ] <b>260,400</b>
計画研究	[ 1,503 ] <b>1,389</b>	[ 112 ] <b>151</b>	[ 7.5 ] <b>10.9</b>	[ 2,926,300 ] <b>3,546,300</b> [ <b>1,063,890</b> ]	[ 26,128 ] <b>23,485</b>	[ 175,300 ] <b>148,400</b>
研究種目	研究課題数		採択率 (%)	配分額 (千円)	1課題当たりの配分額	
	応募 (件)	採択 (件)			平均 (千円)	最高 (千円)
学術変革領域研究(A) (令和2年度及び令和4年度採択領域) 公募研究	[ 1,055 ] <b>1,871</b>	[ 303 ] <b>562</b>	[ 28.7 ] <b>30.0</b>	[ 906,000 ] <b>1,729,100</b> [ <b>518,730</b> ]	[ 2,990 ] <b>3,077</b>	[ 7,500 ] <b>6,300</b>
研究種目	研究課題数		採択率 (%)	配分額 (千円)	1課題当たりの配分額	
	応募 (件)	採択 (件)			平均 (千円)	最高 (千円)
学術変革領域研究(B) (令和5年度採択領域) 研究領域	[ 196 ] <b>120</b>	[ 20 ] <b>17</b>	[ 10.2 ] <b>14.2</b>	[ 682,300 ] <b>697,600</b> [ <b>209,280</b> ]	[ 34,115 ] <b>41,035</b>	[ 34,400 ] <b>41,400</b>
計画研究	[ 875 ] <b>537</b>	[ 90 ] <b>81</b>	[ 10.3 ] <b>15.1</b>	[ 682,300 ] <b>697,600</b> [ <b>209,280</b> ]	[ 7,581 ] <b>8,612</b>	[ 20,700 ] <b>21,900</b>
研究種目	研究課題数		採択率 (%)	配分額 (千円)	1課題当たりの配分額	
	応募 (件)	採択 (件)			平均 (千円)	最高 (千円)
基盤研究	[ 59,555 ] <b>57,617</b>	[ 16,961 ] <b>15,786</b>	[ 28.5 ] <b>27.4</b>	[ 41,045,000 ] <b>41,489,000</b> [ <b>12,446,700</b> ]	[ 2,420 ] <b>2,628</b>	[ 86,700 ] <b>142,100</b>
基盤研究(S)	[ 649 ] <b>571</b>	[ 80 ] <b>70</b>	[ 12.3 ] <b>12.3</b>	[ 3,233,400 ] <b>2,809,500</b> [ <b>842,850</b> ]	[ 40,418 ] <b>40,136</b>	[ 86,700 ] <b>142,100</b>
基盤研究(A)	[ 1,920 ] <b>1,802</b>	[ 526 ] <b>491</b>	[ 27.4 ] <b>27.2</b>	[ 5,972,000 ] <b>5,956,700</b> [ <b>1,787,010</b> ]	[ 11,354 ] <b>12,132</b>	[ 29,000 ] <b>34,900</b>
基盤研究(B)	[ 11,552 ] <b>11,555</b>	[ 3,403 ] <b>3,234</b>	[ 29.5 ] <b>28.0</b>	[ 17,061,200 ] <b>17,275,400</b> [ <b>5,182,620</b> ]	[ 5,014 ] <b>5,342</b>	[ 13,800 ] <b>14,100</b>
基盤研究(C) *	[ 45,434 ] <b>43,689</b>	[ 12,952 ] <b>11,991</b>	[ 28.5 ] <b>27.4</b>	[ 14,778,400 ] <b>15,447,400</b> [ <b>4,634,220</b> ]	[ 1,141 ] <b>1,288</b>	[ 3,100 ] <b>3,500</b>

研究種目	研究課題数		採択率 (%)	配分額 (千円)	1課題当たりの配分額	
	応募 (件)	採択 (件)			平均 (千円)	最高 (千円)
挑戦的研究	[ 10,756 ] <b>10,538</b>	[ 1,688 ] <b>1,292</b>	[ 15.7 ] <b>12.3</b>	[ 4,688,900 ] <b>3,785,400</b> [ <b>1,135,620</b> ]	[ 2,778 ] <b>2,930</b>	[ 17,200 ] <b>16,100</b>
挑戦的研究(開拓) *	[ 1,365 ] <b>1,502</b>	[ 183 ] <b>177</b>	[ 13.4 ] <b>11.8</b>	[ 1,244,200 ] <b>1,250,700</b> [ <b>375,210</b> ]	[ 6,799 ] <b>7,066</b>	[ 17,200 ] <b>16,100</b>
挑戦的研究(萌芽) *	[ 9,391 ] <b>9,036</b>	[ 1,505 ] <b>1,115</b>	[ 16.0 ] <b>12.3</b>	[ 3,444,700 ] <b>2,534,700</b> [ <b>760,410</b> ]	[ 2,289 ] <b>2,273</b>	[ 4,800 ] <b>4,700</b>

研究種目	研究課題数		採択率 (%)	配分額 (千円)	1課題当たりの配分額	
	応募 (件)	採択 (件)			平均 (千円)	最高 (千円)
若手研究 *	[ 13,142 ] <b>13,060</b>	[ 5,293 ] <b>5,274</b>	[ 40.3 ] <b>40.4</b>	[ 7,388,500 ] <b>7,334,100</b> [ <b>2,200,230</b> ]	[ 1,396 ] <b>1,391</b>	[ 3,400 ] <b>3,400</b>

研究種目	研究課題数		採択率 (%)	配分額 (千円)	1課題当たりの配分額	
	応募 (件)	採択 (件)			平均 (千円)	最高 (千円)
奨励研究	[ 2,875 ] <b>2,739</b>	[ 443 ] <b>422</b>	[ 15.4 ] <b>15.4</b>	[ 191,600 ] <b>184,730</b>	[ 433 ] <b>438</b>	[ 480 ] <b>480</b>

研究種目	研究課題数		採択率 (%)	配分額 (千円)	1課題当たりの配分額	
	応募 (件)	採択 (件)			平均 (千円)	最高 (千円)
研究成果公開促進費	[ 1,022 ] <b>997</b>	[ 441 ] <b>460</b>	[ 43.2 ] <b>46.1</b>	[ 573,880 ] <b>601,080</b>	[ 1,301 ] <b>1,307</b>	[ 9,200 ] <b>45,400</b>

研究種目	研究課題数		採択率 (%)	配分額 (千円)	1課題当たりの配分額	
	応募 (件)	採択 (件)			平均 (千円)	最高 (千円)
特別研究員奨励費 *	[ 2,682 ] <b>2,330</b>	[ 2,682 ] <b>2,330</b>	[ — ] <b>—</b>	[ 2,561,900 ] <b>2,271,800</b> [ <b>139,680</b> ]	[ 955 ] <b>975</b>	[ 3,000 ] <b>3,000</b>

(注1) 「特別推進研究」、「学術変革領域研究(A)」、「計画研究及び公募研究」、「学術変革領域研究(B)」、「計画研究」、「基盤研究」(特設分野研究を除く)、「挑戦的研究」(特設審査領域を除く)、「若手研究」、「奨励研究」、「研究成果公開促進費」、「特別研究員奨励費」について掲載。

(注2) [ ]内は、前年度実績を示す。

(注3) [ ]内は、間接経費(外数)。

(注4) \*は、基金研究種目であるため、「配分額」欄及び「1課題当たりの配分額」欄には令和5年度の当初計画に対する配分額を計上。

## 科研費(補助金分・基金分)配分状況一覧(令和5年度 新規採択+継続分)

令和5年8月現在

研究種目	研究課題数		配分額 (千円)	1課題当たりの配分額	
	応募 (件)	採択 (件)		平均 (千円)	最高 (千円)
特別推進研究	[ 134 ] <b>134</b>	[ 56 ] <b>55</b>	[ 5,191,300 ] <b>5,171,300</b> [ 1,551,390 ]	[ 92,702 ] <b>94,024</b>	[ 349,000 ] <b>251,600</b>

研究種目	研究課題数		配分額 (千円)	1課題当たりの配分額	
	応募 (件)	採択 (件)		平均 (千円)	最高 (千円)
新学術領域研究(研究領域提案型) 研究領域	[ 36 ] <b>18</b>	[ 36 ] <b>18</b>	[ 5,949,600 ] <b>2,836,100</b> [ 850,830 ]	[ 165,267 ] <b>157,561</b>	[ 198,900 ] <b>192,000</b>
計画研究 *2	[ 311 ] <b>157</b>	[ 311 ] <b>157</b>	[ 5,949,600 ] <b>2,836,100</b> [ 850,830 ]	[ 19,131 ] <b>18,064</b>	[ 56,300 ] <b>56,300</b>

研究種目	研究課題数		配分額 (千円)	1課題当たりの配分額	
	応募 (件)	採択 (件)		平均 (千円)	最高 (千円)
新学術領域研究(研究領域提案型) 公募研究	[ 1,452 ] <b>395</b>	[ 761 ] <b>395</b>	[ 1,901,899 ] <b>1,011,203</b> [ 303,361 ]	[ 2,499 ] <b>2,560</b>	[ 9,700 ] <b>9,200</b>

研究種目	研究課題数		配分額 (千円)	1課題当たりの配分額	
	応募 (件)	採択 (件)		平均 (千円)	最高 (千円)
学術変革領域研究(A) 研究領域	[ 202 ] <b>205</b>	[ 49 ] <b>65</b>	[ 8,161,700 ] <b>10,917,800</b> [ 3,275,340 ]	[ 166,565 ] <b>167,966</b>	[ 277,300 ] <b>260,400</b>
計画研究	[ 1,825 ] <b>1,822</b>	[ 434 ] <b>584</b>	[ 8,161,700 ] <b>10,917,800</b> [ 3,275,340 ]	[ 18,806 ] <b>18,695</b>	[ 175,300 ] <b>148,400</b>

研究種目	研究課題数		配分額 (千円)	1課題当たりの配分額	
	応募 (件)	採択 (件)		平均 (千円)	最高 (千円)
学術変革領域研究(A) 公募研究	[ 1,401 ] <b>2,177</b>	[ 649 ] <b>868</b>	[ 2,024,353 ] <b>2,639,700</b> [ 791,910 ]	[ 3,119 ] <b>3,041</b>	[ 7,500 ] <b>7,500</b>

研究種目	研究課題数		配分額 (千円)	1課題当たりの配分額	
	応募 (件)	採択 (件)		平均 (千円)	最高 (千円)
学術変革領域研究(B) 研究領域	[ 240 ] <b>164</b>	[ 64 ] <b>61</b>	[ 2,245,400 ] <b>2,217,200</b> [ 665,160 ]	[ 35,084 ] <b>36,348</b>	[ 43,200 ] <b>41,400</b>
計画研究	[ 1,078 ] <b>739</b>	[ 293 ] <b>283</b>	[ 2,245,400 ] <b>2,217,200</b> [ 665,160 ]	[ 7,663 ] <b>7,835</b>	[ 27,900 ] <b>25,300</b>



研究種目	研究課題数		配分額 (千円)	1課題当たりの配分額	
	応募 (件)	採択 (件)		平均 (千円)	最高 (千円)
基盤研究	[ 98,151 ] <b>96,735</b>	[ 55,467 ] <b>54,825</b>	[ 110,066,097 ] <b>110,237,129</b> 【 33,071,139 】	[ 1,984 ] <b>2,011</b>	[ 86,900 ] <b>142,100</b>
基盤研究(S)	[ 965 ] <b>887</b>	[ 395 ] <b>386</b>	[ 11,587,400 ] <b>11,308,100</b> 【 3,392,430 】	[ 29,335 ] <b>29,296</b>	[ 86,900 ] <b>142,100</b>
基盤研究(A)	[ 3,611 ] <b>3,436</b>	[ 2,199 ] <b>2,110</b>	[ 18,078,200 ] <b>17,227,900</b> 【 5,168,370 】	[ 8,221 ] <b>8,165</b>	[ 29,000 ] <b>34,900</b>
基盤研究(B)	[ 19,876 ] <b>20,106</b>	[ 11,656 ] <b>11,721</b>	[ 42,496,797 ] <b>43,390,329</b> 【 13,017,099 】	[ 3,646 ] <b>3,702</b>	[ 13,800 ] <b>14,100</b>
基盤研究(C) * 1	[ 73,699 ] <b>72,306</b>	[ 41,217 ] <b>40,608</b>	[ 37,903,700 ] <b>38,310,800</b> 【 11,493,240 】	[ 920 ] <b>943</b>	[ 3,100 ] <b>3,500</b>

研究種目	研究課題数		配分額 (千円)	1課題当たりの配分額	
	応募 (件)	採択 (件)		平均 (千円)	最高 (千円)
挑戦的研究	[ 13,295 ] <b>13,255</b>	[ 4,227 ] <b>4,009</b>	[ 10,274,000 ] <b>9,867,100</b> 【 2,960,130 】	[ 2,431 ] <b>2,461</b>	[ 17,200 ] <b>16,400</b>
挑戦的研究(開拓) * 1	[ 1,749 ] <b>1,947</b>	[ 567 ] <b>622</b>	[ 3,087,300 ] <b>3,475,900</b> 【 1,042,770 】	[ 5,445 ] <b>5,588</b>	[ 17,200 ] <b>16,400</b>
挑戦的研究(萌芽) * 1	[ 11,546 ] <b>11,308</b>	[ 3,660 ] <b>3,387</b>	[ 7,186,700 ] <b>6,391,200</b> 【 1,917,360 】	[ 1,964 ] <b>1,887</b>	[ 4,800 ] <b>4,700</b>

研究種目	研究課題数		配分額 (千円)	1課題当たりの配分額	
	応募 (件)	採択 (件)		平均 (千円)	最高 (千円)
若手研究 * 1	[ 25,287 ] <b>23,958</b>	[ 17,438 ] <b>16,172</b>	[ 17,440,400 ] <b>16,716,300</b> 【 5,014,890 】	[ 1,000 ] <b>1,034</b>	[ 3,400 ] <b>3,400</b>

研究種目	研究課題数		配分額 (千円)	1課題当たりの配分額	
	応募 (件)	採択 (件)		平均 (千円)	最高 (千円)
若手研究(A) * 2	[ 3 ] <b>2</b>	[ 3 ] <b>2</b>	[ 5,796 ] <b>3,600</b> 【 1,080 】	[ 1,932 ] <b>1,800</b>	[ 3,000 ] <b>3,000</b>
若手研究(B) * 1、2	[ 35 ] <b>11</b>	[ 35 ] <b>11</b>	[ — ] — 【 — 】	[ — ] —	[ — ] —

研究種目	研究課題数		配分額 (千円)	1課題当たりの配分額	
	応募 (件)	採択 (件)		平均 (千円)	最高 (千円)
研究活動スタート支援 * 1、2 (令和5年度分は8月交付内定予定)	[ 5,045 ] <b>1,432</b>	[ 2,819 ] <b>1,432</b>	[ 2,909,800 ] <b>1,383,700</b> 【 415,110 】	[ 1,032 ] <b>966</b>	[ 1,200 ] <b>1,100</b>

研究種目	研究課題数		配分額 (千円)	1課題当たりの配分額	
	応募 (件)	採択 (件)		平均 (千円)	最高 (千円)
奨励研究	[ 2,883 ]	[ 451 ]	[ 194,150 ]	[ 430 ]	[ 540 ]
	<b>2,743</b>	<b>426</b>	<b>185,941</b>	<b>436</b>	<b>480</b>

研究種目	研究課題数		配分額 (千円)	1課題当たりの配分額	
	応募 (件)	採択 (件)		平均 (千円)	最高 (千円)
研究成果公開促進費	[ 1,083 ]	[ 502 ]	[ 826,180 ]	[ 1,646 ]	[ 35,300 ]
	<b>1,058</b>	<b>521</b>	<b>785,080</b>	<b>1,507</b>	<b>45,400</b>

研究種目	研究課題数		配分額 (千円)	1課題当たりの配分額	
	応募 (件)	採択 (件)		平均 (千円)	最高 (千円)
特別研究員奨励費 * 1	[ 5,960 ]	[ 5,960 ]	[ 5,318,686 ]	[ 892 ]	[ 3,000 ]
	<b>6,005</b>	<b>6,005</b>	<b>5,427,801</b> [ <b>443,950</b> ]	<b>904</b>	<b>3,000</b>

研究種目	研究課題数		配分額 (千円)	1課題当たりの配分額	
	応募 (件)	採択 (件)		平均 (千円)	最高 (千円)
国際共同研究加速基金	[ 1,421 ]	[ 936 ]	[ 3,103,800 ]	[ 3,316 ]	[ 100,000 ]
	<b>712</b>	<b>712</b>	<b>3,705,200</b> [ <b>1,111,560</b> ]	<b>5,204</b>	<b>240,500</b>
国際先導研究 * 1、2 (令和5年度分は11月交付内定予定)	[ 131 ]	[ 15 ]	[ 869,400 ]	[ 57,960 ]	[ 100,000 ]
	<b>15</b>	<b>15</b>	<b>1,259,900</b> [ <b>377,970</b> ]	<b>83,993</b>	<b>240,500</b>
国際共同研究強化(B) * 1、2 (令和5年度公募から「海外連携研究」に改称 令和5年度分は9月交付内定予定)	[ 1,421 ]	[ 936 ]	[ 3,103,800 ]	[ 3,316 ]	[ 10,100 ]
	<b>697</b>	<b>697</b>	<b>2,445,300</b> [ <b>733,590</b> ]	<b>3,508</b>	<b>8,900</b>

(注1) 本資料は、令和5年度に採択された新規課題に既に採択されている継続課題を加え集計したもの。

(注2) 「特別推進研究」、「新学術領域研究(研究領域提案型)」、「計画研究及び公募研究」、「学術変革領域研究(A)」、「計画研究、公募研究」、「学術変革領域研究(B)」、「計画研究」、「基盤研究」(特設分野研究を除く)、「挑戦的研究」(特設審査領域を除く)、「若手研究」、「研究活動スタート支援」、「奨励研究」、「研究成果公開促進費」、「特別研究員奨励費」及び「国際共同研究加速基金(国際先導研究及び国際共同研究強化(B))」について掲載。

(注3) [ ]内は、前年度実績を示す。

(注4) 【 】内は、間接経費(外数)。

(注5) \* 1は、基金研究種目であるため、「配分額」欄及び「1課題当たりの配分額」欄には令和5年度の当初計画に対する配分額を計上。

(注6) \* 2は、継続課題のみ計上。

## 科研費(基金分)配分状況一覧(令和5年度 新規採択分)

【基金種目】

令和5年8月現在

研究種目	研究課題数		採択率(%)	配分額 (千円)	1課題当たりの配分額	
	応募(件)	採択(件)			平均(千円)	最高(千円)
基盤研究(C)	[ 45,434 ] <b>43,689</b>	[ 12,952 ] <b>11,991</b>	[ 28.5 ] <b>27.4</b>	[ 38,214,000 ] <b>40,111,200</b> [ 12,033,360 ]	[ 2,950 ] <b>3,345</b>	[ 3,400 ] <b>3,800</b>
挑戦的研究(開拓)	[ 1,365 ] <b>1,502</b>	[ 183 ] <b>177</b>	[ 13.4 ] <b>11.8</b>	[ 3,603,900 ] <b>3,496,100</b> [ 1,048,830 ]	[ 19,693 ] <b>19,752</b>	[ 20,000 ] <b>20,000</b>
挑戦的研究(萌芽)	[ 9,391 ] <b>9,036</b>	[ 1,505 ] <b>1,115</b>	[ 16.0 ] <b>12.3</b>	[ 7,310,300 ] <b>5,443,000</b> [ 1,632,900 ]	[ 4,857 ] <b>4,882</b>	[ 5,000 ] <b>5,000</b>
若手研究	[ 13,142 ] <b>13,060</b>	[ 5,293 ] <b>5,274</b>	[ 40.3 ] <b>40.4</b>	[ 17,103,800 ] <b>17,336,800</b> [ 5,201,040 ]	[ 3,231 ] <b>3,287</b>	[ 3,700 ] <b>3,800</b>
特別研究員奨励費	[ - ] <b>2,330</b>	[ - ] <b>2,330</b>	[ - ] <b>-</b>	[ - ] <b>5,609,300</b> [ 415,770 ]	[ - ] <b>2,407</b>	[ - ] <b>12,000</b>

(注1) 本資料は「資料1-1-1」のうち、基金研究種目である「基盤研究(C)」、「挑戦的研究」、「若手研究」、「特別研究員奨励費」について集計したもの。

(注2) [ ]内は、前年度実績を示す。「特別研究員奨励費」は令和5年度から基金研究種目のため前年度実績は記載していない。

(注3) 【 】内は、間接経費(外数)。

(注4) 「配分額」欄及び「1課題当たりの配分額」欄には研究期間全体の配分額を計上。

## ①令和5年度 特別推進研究 新規課題一覧

特別推進研究	新しい学術を切り拓く真に優れた独自性のある研究であって、格段に優れた研究成果が期待される一人又は比較的少人数の研究者で行う研究(期間3～5年間(真に必要な場合は最長7年間まで)、2億円以上5億円までを上限とするが、真に必要な場合には、それを超える応募も可能)
--------	---

## (1)人文社会系(1課題)

研究代表者	研究課題名	研究期間
ふじはら しょう 藤原 翔	東京大学・社会科学研究所・准教授 格差・不平等と社会的分断の実態把握とその解決のため大規模調査による社会科学的研究	令和5～11年度

## (2)理工系(6課題)

研究代表者	研究課題名	研究期間
たかはし ゆきお 高橋 幸生	東北大学・国際放射光イノベーション・スマート研究センター・教授 超タイコグラフィによる微視的非平衡状態の可視化プラットフォームの構築	令和5～11年度
とみしげ けいいち 富重 圭一	東北大学・工学研究科・教授 水素の活性化を駆動力とする次世代触媒反応の開発	令和5～9年度
はまち いたる 浜地 格	京都大学・工学研究科・教授 生体分子夾雑の有機化学の開拓	令和5～9年度
あだち ちはや 安達 千波矢	九州大学・工学研究院・教授 低閾値発振を目指した電流励起有機半導体レーザーの構築	令和5～9年度
やまもと ひし 山本 尚	中部大学・先端研究センター・特定教授 ペプチドの革新的合成と論理的分子設計	令和5～9年度
あいだ たくぞう 相田 卓三	国立研究開発法人理化学研究所・創発物性科学研究センター・グループディレクター 超分子ポリマーの固体材料科学と応用	令和5～9年度

## (3)生物系(3課題)

研究代表者	研究課題名	研究期間
きょうづか じゅんこ 経塚 淳子	東北大学・生命科学研究所・教授 植物の成長と共生を制御するストリゴラクトンの二面的機能:その起源と進化	令和5～9年度
とうはら かずしげ 東原 和成	東京大学・大学院農学生命科学研究科(農学部)・教授 ヒトにおける嗅覚コミュニケーションの分子神経基盤	令和5～9年度
ほらだ なおみ 原田 尚美	東京大学・大気海洋研究所・教授 東南極周辺南大洋の環境変化と生物地球化学循環・低次生態系の応答	令和5～9年度

※課題番号順

## ②令和5年度 学術変革領域研究(A) 新規採択研究領域一覧

学術変革領域研究 (A)	多様な研究者の共創と融合により提案された研究領域において、これまでの学術の体系や方向を大きく変革・転換させることを先導するとともに、我が国の学術水準の向上・強化や若手研究者の育成につながる研究領域の創成を目指す、共同研究や設備の共用化等の取組を通じて提案研究領域を発展させる研究 (5年間 1研究領域単年度当たり 5,000万円以上3億円まで(真に必要な場合は3億円を超える応募も可能))
-----------------	---

### (1)区分(I)(3領域)

領域番号	領域代表者	領域略称名	研究領域名	研究期間	
23A101	つちや なおつぐ 土谷 尚嗣	株式会社国際電気通信基礎技術研究所・脳情報通信総合研究所・客員研究員	クオリア構造学	クオリア構造学:主観的意識体験を科学的客観性へと橋渡しする超分野融合領域の創成	令和5~9年度
23A102	やまだ やすひろ 山田 康弘	東京都立大学・人文科学研究科・教授	統合生物考古学	日本列島域における先史人類史の統合生物考古学的研究-令和の考古学改新-	令和5~9年度
23A103	かとう やすし 加藤 泰史	椋山女学園大学・国際コミュニケーション学部・教授	尊厳学の確立	尊厳学の確立:尊厳概念に基づく社会統合の学際的パラダイムの構築に向けて	令和5~9年度

### (2)区分(II)(6領域)

領域番号	領域代表者	領域略称名	研究領域名	研究期間	
23A201	まつだ やすひろ 松田 康弘	東京大学・物性研究所・教授	1000テスラ科学	1000テスラ超強磁場による化学的カタストロフィー・非摂動磁場による化学結合の科学	令和5~9年度
23A202	おにまる たかひろ 鬼丸 孝博	広島大学・先進理工系科学研究科(先)・教授	アシンメトリ量子	アシンメトリが彩る量子物質の可視化・設計・創出	令和5~9年度
23A203	やが い しき 矢貝 史樹	千葉大学・大学院工学研究院・教授	メゾヒエラルキー	メゾヒエラルキーの物質科学	令和5~9年度
23A204	まくち かずや 菊地 和也	大阪大学・大学院工学研究科・教授	潜在空間分子設計	天然物が織り成す化合物潜在空間が拓く生物活性分子デザイン	令和5~9年度
23A205	よだ しげる 吉田 滋	千葉大学・ハドロン宇宙国際研究センター・教授	全粒子宇宙	マルチメッセンジャー宇宙物理学:静的な宇宙から躍動する宇宙へ	令和5~9年度
23A206	おおい たかし 大井 貴史	名古屋大学・工学研究科(WPI)・教授	グリーン触媒科学	炭素資源変換を革新するグリーン触媒科学	令和5~9年度

### (3)区分(III)(5領域)

領域番号	領域代表者	領域略称名	研究領域名	研究期間	
23A301	むらた しげお 村田 茂穂	東京大学・大学院薬学系研究科(薬学部)・教授	タンパク質寿命	タンパク質寿命が制御するシン・バイオロジー	令和5~9年度
23A302	ふじわら ひろのぶ 藤原 裕展	国立研究開発法人理化学研究所・生命機能科学研究センター・チームリーダー	マルチモダルECM	細胞外情報を統御するマルチモダルECM	令和5~9年度
23A303	やまぐち よしふみ 山口 良文	北海道大学・低温科学研究所・教授	冬眠生物学2.0	冬眠生物学2.0:能動的低代謝の制御・適応機構の理解	令和5~9年度
23A304	きたじま ともや 北島 智也	国立研究開発法人理化学研究所・生命機能科学研究センター・チームリーダー	生殖ライフスパン	動的な生殖ライフスパン:変動する生殖細胞の機能と次世代へのリスク	令和5~9年度
23A305	くりす げんじ 栗栖 源嗣	大阪大学・蛋白質研究所・教授	光合成ユビキティ	光合成ユビキティ:あらゆる地球環境で光合成を可能とする超分子構造制御	令和5~9年度

### (4)区分(IV)(2領域)

領域番号	領域代表者	領域略称名	研究領域名	研究期間	
23A401	さたけ あきこ 佐竹 暁子	九州大学・理学研究院・教授	BVOC気候調節	植物気候フィードバック	令和5~9年度
23A402	いそむら たくや 磯村 拓哉	国立研究開発法人理化学研究所・脳神経科学研究センター・ユニットリーダー	統一理論	予測と行動の統一理論の開拓と検証	令和5~9年度

### ③令和5年度 学術変革領域研究(B) 新規採択研究領域一覧

学術変革領域研究 (B)	次代の学術の担い手となる研究者による少数・小規模の研究グループ(3~4グループ程度)が提案する研究領域において、より挑戦的かつ萌芽的な研究に取り組むことで、これまでの学術の体系や方向を大きく変革・転換させることを先導するとともに、我が国の学術水準の向上・強化につながる研究領域の創成を目指し、将来の学術変革領域研究(A)への展開などが期待される研究(3年間 1研究領域単年度当たり 5,000万円以下)
--------------	---

#### (1)区分(I)(1領域)

領域番号	領域代表者	領域略称名	研究領域名	研究期間	
23B101	はまだ あきのり 浜田 明範	東京大学・大学院総合文化研究科・准教授	感染症の人間学	感染症の人間学:COVID-19が照らし出す人間と世界の過去・現在・未来	令和5~7年度

#### (2)区分(II)(8領域)

領域番号	領域代表者	領域略称名	研究領域名	研究期間	
23B201	やまだ たかゆき 山田 崇恭	東京大学・大学院工学系研究科(工学部)・准教授	形状設計数学	数学を基軸とした形状設計モデリング	令和5~7年度
23B202	おおや しのぶ 大矢 忍	東京大学・大学院工学系研究科(工学部)・准教授	超軌道分裂CIR	超軌道分裂による新奇巨大界面応答	令和5~7年度
23B203	ながた ゆうや 長田 裕也	北海道大学・化学反応創成研究拠点・特任准教授	巨大化学空間	巨大化学空間学の創成:数億種類の未知化合物から有用化合物を選び出す学理の確立	令和5~7年度
23B204	ふちだ しげし 淵田 茂司	東京海洋大学・学術研究院・准教授	生物鉱学	生物鉱学の創成	令和5~7年度
23B205	しなおか ひろし 品岡 寛	埼玉大学・理工学研究科・助教	量子古典融合	量子古典融合アルゴリズムが拓く計算物質科学	令和5~7年度
23B206	つねまつ ゆうた 恒松 雄太	名古屋大学・生命農学研究科・准教授	生物圏物質情報	生物圏と物質の統合的情報解析によるホロピオント分子科学の創成	令和5~7年度
23B207	やまだ ゆうき 山田 裕貴	大阪大学・産業科学研究所・教授	活イオン液体	活イオン液体の科学	令和5~7年度
23B208	なかた あきのぶ 中田 明伸	京都大学・工学研究科・講師	光触媒協奏学	分子触媒・反応場・反応解析法の革新と協奏:CO2光多電子還元学理構築	令和5~7年度

#### (3)区分(III)(6領域)

領域番号	領域代表者	領域略称名	研究領域名	研究期間	
22B301	じょうむら よしかず 城村 由和	金沢大学・がん進展制御研究所・教授	老化リバイバル	老化時計リバイバル機構の解明-老化研究における新たなパラダイムシフト	令和5~7年度
22B302	みやもと けんたろう 宮本 健太郎	国立研究開発法人理化学研究所・脳神経科学研究センター・チームリーダー	逆張り集団生物学	コントラリアン生物学の創生:逆張り戦略がもたらす新しい社会均衡のしくみ	令和5~7年度
22B303	かたおか なおや 片岡 直也	名古屋大学・医学系研究科・特任講師	マルッと生物学	マルチスケール4D生物学の創成	令和5~7年度
22B304	むらかみ かずま 村上 一馬	京都大学・農学研究科・准教授	メタアグリゲート	メタアグリゲートの超分子挙動と動的キャプチャー	令和5~7年度
22B305	うじはら よしひろ 氏原 嘉洋	名古屋工業大学・工学(系)研究科(研究院)・准教授	しなやかさ生物学	しなやかさ生物学:生命はなぜ「しなやか」なのか?	令和5~7年度
22B306	たかおか かつよし 高岡 勝吉	徳島大学・先端酵素学研究所・准教授	多細胞休止	「フィロスタシス:多細胞組織におけるプログラムされた活動休止」	令和5~7年度

#### (4)区分(IV)(2領域)

領域番号	領域代表者	領域略称名	研究領域名	研究期間	
23B401	みなみ つよし 南 豪	東京大学・生産技術研究所・准教授	スケール横断分析	細胞から環境水へと繋ぐスケール横断分析:マイクロ流体デバイスで挑む物質動態の調査	令和5~7年度
23B402	たかはし こうじ 高橋 宏司	京都大学・フィールド科学教育研究センター・助教	認知進化生態学	複雑な社会を維持する知性の源流を探る「認知進化生態学」の創成	令和5~7年度

#### ④令和5年度 基盤研究(S) 新規課題一覧

基盤研究(S)	一人又は比較的に少人数の研究者が行う独創的・先駆的な研究 (期間原則5年、1課題5,000万円以上2億円以下)
---------	--

※それぞれの大区分に含まれる中区分については、【表5 審査区分表】を参照

##### ○大区区分A(4課題)

研究代表者	研究課題名	研究期間
たが げんたろう 多賀 厳太郎	東京大学・大学院教育学研究科(教育学部)・教授 人間形成の基礎としての個性発達と共生の解明	令和5～9年度
まつばやし てつや 松林 哲也	大阪大学・大学院国際公共政策研究科・教授 民主主義の揺らぎとその克服	令和5～9年度
ふじおか ゆたか 藤岡 穰	大阪大学・大学院人文学研究科(人文学専攻、芸術学専攻、日本学専攻)・教授 ディープラーニングによる仏像の制作年代・地域推定システムの構築とその実装	令和5～9年度
おかのや かずお 岡ノ谷 一夫	帝京大学・先端総合研究機構・教授 コミュニケーション行動の進化的基盤としての模倣・共感・報酬	令和5～9年度

##### ○大区区分B(13課題)

研究代表者	研究課題名	研究期間
かとう ゆうと 加藤 雄人	東北大学・理学研究科・教授 惑星放射線帯消失モデルの実証と能動的制御方法の開拓	令和5～9年度
くぼ ひでとし 窪 秀利	東京大学・宇宙線研究所・教授 CTA大口径ガンマ線望遠鏡で解き明かす高エネルギー激動宇宙と暗黒物質	令和5～9年度
とくら よしのり 十倉 好紀	東京大学・東京カレッジ・卓越教授 磁性伝導体における新しい創発電磁誘導	令和5～9年度
どい まもる 土居 守	東京大学・大学院理学系研究科(理学部)・教授 世界最高地点の望遠鏡で解き明かす中性子星合体の元素合成	令和5～9年度
いじま とおる 飯嶋 徹	名古屋大学・素粒子宇宙起源研究所・教授 世界最高ルミノシティ加速器実験によるフレーバーアノマリー問題の探究	令和5～9年度
なかや つよし 中家 剛	京都大学・理学研究科・教授 超高解像度素粒子イメージングで拓くニュートリノ反応物理の新境地	令和5～9年度
たかだ あつし 高田 淳史	京都大学・理学研究科・助教 銀河系内拡散MeVガンマ線の観測によるMeVスケール暗黒物質間接探索	令和5～9年度
わかすぎ まさのり 若杉 昌徳	京都大学・化学研究所・教授 革新的SCRIT電子散乱法の高度化によるSn不安定同位体の電荷密度分布精密測定	令和5～9年度
さえき おさむ 佐伯 修	九州大学・マス・フォア・インダストリ研究所・教授 特異点論と幾何的トポロジーが織りなす数学イノベーション	令和5～9年度
みやぎ さとし 宮崎 聡	国立天文台・ハワイ観測所・教授 すばるビッグデータで挑む宇宙構造形成問題の決着と銀河進化の統一描像の構築	令和5～7年度
どい たくみ 土井 琢身	国立研究開発法人理化学研究所・数理創造プログラム・専任研究員 QCDから解き明かす重クォークエキゾチック粒子の謎	令和5～9年度
よっかいち さとし 四日市 悟	国立研究開発法人理化学研究所・仁科加速器科学研究センター・専任研究員 中間子の電子対崩壊精密測定による原子核中のカイラル凝縮の研究	令和5～9年度
なかがわ たかお 中川 貴雄	国立研究開発法人宇宙航空研究開発機構・宇宙科学研究所・専任教授 中間赤外線高分散分光システムによるスノーライン探査	令和5～9年度

○大区分C(9課題)

研究代表者	研究課題名	研究期間
たかはし かずのり 高橋 和貴	東北大学・工学研究科・准教授 大電力磁気ノズルプラズマ推進機の総合研究	令和5～9年度
まるやま しげお 丸山 茂夫	東京大学・大学院工学系研究科(工学部)・教授 一次元ヘテロ構造光電変換デバイス	令和5～9年度
たねむら たくお 種村 拓夫	東京大学・大学院工学系研究科(工学部)・准教授 集積フォトニクスによるワンチップ近赤外コンピューショナルレイメーjing	令和5～9年度
すずもり こういち 鈴森 康一	東京工業大学・工学院・教授 深層生体模倣ロボティクス	令和5～7年度
かさはら じろう 笠原 次郎	名古屋大学・未来材料・システム研究所・教授 動的・液体推進剤回転デトネーションエンジン物理解明:弾道・軌道上フライト実証展開	令和5～9年度
ふじまき あきら 藤巻 朗	名古屋大学・工学研究科・教授 負性インダクタンスと熱ゆらぎを積極利用した複雑な最適化問題を解く量子アニーリング	令和5～9年度
ひらやま ともこ 平山 朋子	京都大学・工学研究科・教授 境界潤滑の科学－添加剤吸着層の構造・物性に基づく低摩擦現象の本質的理解	令和5～9年度
ふじわら やすみ 藤原 康文	大阪大学・大学院工学研究科・教授 半導体イントラセンター・フォトニクスの新展開	令和5～9年度
おおた じゅん 太田 淳	奈良先端科学技術大学院大学・先端科学技術研究科・教授 早期診断と治療を一元化する埋植型光電子デバイス ～光電気薬学創成に向けて～	令和5～9年度

○大区分D(13課題)

研究代表者	研究課題名	研究期間
ほろしま ひでよし 原島 秀吉	北海道大学・薬学研究院・教授 LNPとスマートポリマーが創るコアシェル構造を有する活性型mRNA送達システム	令和5～9年度
いちつぼ てつ 市坪 哲	東北大学・金属材料研究所・教授 メタルアノード蓄電池に向けたデュアルイオンが織りなす世界の学理構築	令和5～9年度
なかむら けんたろう 中村 謙太郎	東京大学・大学院工学系研究科(工学部)・准教授 海洋への天体衝突現象の解明に基づく環境・生命・資源を融合した新しい地球観の創成	令和5～9年度
わきはら とおる 脇原 徹	東京大学・大学院工学系研究科(工学部)・教授 ゼオライトの結晶化起源解明と製造法革新	令和5～8年度
こぞら てつお 小寺 哲夫	東京工業大学・工学院・准教授 IV族半導体量子構造におけるスピニコヒーレンス工学の開拓	令和5～9年度
むらかみ ひろし 村上 裕	名古屋大学・工学研究科・教授 超並列ペプチド1分子アミノ酸配列決定法の開発	令和5～9年度
しまかわ ゆういち 島川 祐一	京都大学・化学研究所・教授 エントロピーを新機軸とする物性相関の学理構築と熱制御新材料創製	令和5～9年度
おおいわ あきら 大岩 顕	大阪大学・産業科学研究所・教授 光子―スピン量子状態変換に基づく半導体スピン量子ビットの革新的量子中継技術の創製	令和5～9年度
なかむら じゅんじ 中村 潤児	九州大学・カーボンニュートラル・エネルギー国際研究所・教授 窒素ドーブカーボン触媒の機能解明とエネルギー材料への応用	令和5～9年度
たけうち てつや 竹内 哲也	名城大学・理工学部・教授 ワイドギャップ半導体における不純物ドーピング伝導制御からの脱却	令和5～9年度
けら さとし 解良 聡	分子科学研究所・光分子科学研究領域・教授 階層的準粒子の先端計測による可知化と分子材料研究の変革	令和5～9年度
かわぞえ あつお 河堀 厚男	国立研究開発法人量子科学技術研究開発機構・高崎量子応用研究所 先進ビーム利用施設部・上席研究員 スピン偏極陽電子ビームを基軸とする新しいサイエンスの展開	令和5～9年度
やまぐち ひろし 山口 浩司	日本電信電話株式会社NTT物性科学基礎研究所・フロンティア機能物性研究部・フェロー 超高速マグノフォノニック共振器デバイス	令和5～9年度



○大区分E(6課題)

研究代表者	研究課題名	研究期間	
みさわ ひろあき 三澤 弘明	北海道大学・電子科学研究所・客員研究員	量子コヒーレント強結合を発現する革新的光反応場の構築とその学理攻究	令和5～9年度
わだ たけひこ 和田 健彦	東北大学・多元物質科学研究所・教授	高活性触媒的標的RNA切断機能付与型人工核酸の構築と革新的治療基盤としての展開	令和5～9年度
かない もとむ 金井 求	東京大学・大学院薬学系研究科(薬学部)・教授	生体内の化学秩序を操作する触媒の開発と応用	令和5～9年度
いしはら かずあき 石原 一彰	名古屋大学・工学研究科・教授	ハロゲン元素を活性中心とする高機能触媒の創製	令和5～9年度
しばにあ いーさん Sivaniah Easan	京都大学・高等研究院・教授	戦略的な破壊による機能性構造の創生	令和5～9年度
きたうら りょう 北浦 良	国立研究開発法人物質・材料研究機構・ナノアーキテクトニクス材料研究センター・グループリーダー	低次元状態の埋め込みに基づく新物質科学	令和5～9年度

○大区分F(5課題)

研究代表者	研究課題名	研究期間	
なかやま とおる 中山 亨	東北大学・工学研究科・教授	植物特化代謝マシナリの超分子解剖:膜アSEMBル工学と多元構造解析による統合的理解	令和5～9年度
のむら のぶひこ 野村 暢彦	筑波大学・生命環境系・教授	細菌シグナル及び細胞外膜小胞によるバイオフィルムへのシグナル伝達の解明	令和5～9年度
きくすい たけふみ 菊水 健史	麻布大学・獣医学部・教授	ヒトイヌ共生によるWell-beingの向上—身体・向社会性・社会ネットワークの強化との関連	令和5～9年度
よしだ むのり 吉田 稔	国立研究開発法人理化学研究所・環境資源科学センター・グループディレクター	化学遺伝学と情報科学による内在性代謝物の隠された機能の解明	令和5～9年度
しんや かずお 新家 一男	国立研究開発法人産業技術総合研究所・生命工学領域・総括研究主幹	中分子天然化合物の革新的な母核改変技術開発と人工新奇天然化合物生産に関する研究	令和5～9年度

○大区分G(5課題)

研究代表者	研究課題名	研究期間	
くろみ ざか ひとし 胡桃坂 仁志	東京大学・定量生命科学研究所・教授	クロマチンにおけるDNA修復機構の構造基盤の解明	令和5～9年度
いの くら かおる 井ノ口 馨	富山大学・学術研究部医学系・教授	アイドリング脳の作動原理	令和5～9年度
まつばやし よしかつ 松林 嘉克	名古屋大学・理学研究科・教授	ペプチドシグナリングを介した植物の形態形成・環境応答機構	令和5～9年度
まっくひゅー とーます McHugh Thomas	国立研究開発法人理化学研究所・脳神経科学研究センター・チームリーダー	Elucidating the mechanisms of fast learning	令和5～9年度
きたき やすし 佐伯 泰	東京大学・医科学研究所・教授	プロテアソームとユビキチンコードの統合的理解	令和5～9年度

○大区分H(3課題)

研究代表者	研究課題名	研究期間	
しみず しげおみ 清水 重臣	東京医科歯科大学・難治疾患研究所・教授	生体におけるゴルジ体関連分解GOMEDの役割と関連疾患	令和5～9年度
やまだ けんいち 山田 健一	九州大学・薬学研究院・教授	酸化脂質多様性と機能理解	令和5～9年度
はせ こうじ 長谷 耕二	慶應義塾大学・薬学部(芝共立)・教授	腸内細菌による粘膜バリア構築とその破綻に関する統合的理解	令和5～9年度

○大区分I(6課題)

研究代表者		研究課題名	研究期間
ちば 千葉 親文	筑波大学・生命環境系・教授	再生と線維化の境界研究:イモリが魅せる最高難度の脱分化を解く	令和5~9年度
たなか 田中 栄	東京大学・医学部附属病院・教授	運動器構成細胞群が織りなす時空間的ダイナミクスを包括した統合運動器学の確立	令和5~9年度
やまだ 山田 泰広	東京大学・大学院医学系研究科(医学部)・教授	生体内エンハンサーリプログラミングによる個体生命機能の制御	令和5~9年度
みやぞの 宮園 浩平	東京大学・大学院医学系研究科(医学部)・卓越教授	間葉系がん細胞の誘導機構と多様性及び可塑性に関する研究	令和5~9年度
みなみの 南野 徹	順天堂大学・医学部・教授	老化細胞を標的とした治療開発のための包括的基盤研究とその臨床応用	令和5~9年度
せき 和彦	国立研究開発法人国立精神・神経医療研究センター・神経研究所 モデル動物開発研究部・部長	感覚シナジーと筋シナジーの連関による霊長類の巧緻運動制御メカニズムの解明	令和5~9年度

○大区分J(5課題)

研究代表者		研究課題名	研究期間
もとむら 本村 真人	東京工業大学・科学技術創成研究院・教授	超高次元分散ベクトル表現を基軸とする融合型AIコンピューティング基盤の開拓	令和5~9年度
ながはら 長原 一	大阪大学・データリテリフロンティア機構・教授	物理エンコーダの同時最適化による物体認識モデルと病理診断実証	令和5~9年度
まつした 松下 康之	大阪大学・大学院情報科学研究科・教授	データ駆動型アプローチと撮像系の協調設計による革新的なフォトグラメトリ	令和5~9年度
たけうち 竹内 純一	九州大学・システム情報科学研究院・教授	Fisher情報行列と記述長最小原理に基づく深層学習の理論と実践	令和5~9年度
さかい 酒井 弘	早稲田大学・理工学術院・教授	人間の記号処理能力の基盤を探る-言語の形式と意味をつなぐ認知神経システムの解明	令和5~9年度

○大区分K(1課題)

研究代表者		研究課題名	研究期間
かじの 梶野 瑞王	気象庁気象研究所・全球大気海洋研究部・主任研究官	低高度孤立峰を利用した多角的観測に基づく非線形気象化学過程のシームレスな理解	令和5~9年度

## 男女別 配分状況(令和5年度 新規採択分)

資料2-1

研究種目名	性別	応募件数	採択件数	採択率	配分額(直接経費) (千円)
特別推進研究	男性	85	8	9.4%	1,036,400
	女性	4	2	50.0%	319,100
	合計	89	10	11.2%	1,355,500
学術変革領域研究(A)	男性	2,847	624	21.9%	4,547,100
	女性	413	89	21.5%	728,300
	合計	3,260	713	21.9%	5,275,400
学術変革領域研究(B)	男性	462	73	15.8%	624,500
	女性	75	8	10.7%	73,100
	合計	537	81	15.1%	697,600
基盤研究(S)	男性	545	69	12.7%	2,766,500
	女性	26	1	3.8%	43,000
	合計	571	70	12.3%	2,809,500
基盤研究(A)	男性	1,686	466	27.6%	5,659,700
	女性	116	25	21.6%	297,000
	合計	1,802	491	27.2%	5,956,700
基盤研究(B)	男性	10,058	2,836	28.2%	15,422,000
	女性	1,497	398	26.6%	1,853,400
	合計	11,555	3,234	28.0%	17,275,400
基盤研究(C)	男性	32,951	8,994	27.3%	11,871,200
	女性	10,738	2,997	27.9%	3,576,200
	合計	43,689	11,991	27.4%	15,447,400
挑戦的研究(開拓)	男性	1,336	164	12.3%	1,184,700
	女性	166	13	7.8%	66,000
	合計	1,502	177	11.8%	1,250,700
挑戦的研究(萌芽)	男性	7,790	977	12.5%	2,253,000
	女性	1,246	138	11.1%	281,700
	合計	9,036	1,115	12.3%	2,534,700
若手研究	男性	9,376	3,801	40.5%	5,423,600
	女性	3,684	1,473	40.0%	1,910,500
	合計	13,060	5,274	40.4%	7,334,100
合計	男性	67,136	18,012	26.8%	50,788,700
	女性	17,965	5,144	28.6%	9,148,300
	合計	85,101	23,156	27.2%	59,937,000

(注) 「特別推進研究」、「学術変革領域研究(A)」(計画研究、公募研究)、「学術変革領域研究(B)」(計画研究)、「基盤研究」(特設分野研究を除く)、「挑戦的研究」(特設審査領域を除く)、「若手研究」の令和5年度新規採択分について分類。

年齢別 配分状況(令和5年度 新規採択分)

資料2-2

区分	応募件数	採択件数	採択率	配分額(直接経費) (千円)
30歳未満	1,356	548	40.4%	794,700
30歳以上35歳未満	7,333	2,527	34.5%	4,486,400
35歳以上40歳未満	11,284	3,773	33.4%	7,598,900
40歳以上45歳未満	14,072	4,273	30.4%	10,472,000
45歳以上50歳未満	14,912	3,994	26.8%	11,052,000
50歳以上55歳未満	13,661	3,282	24.0%	9,177,600
55歳以上60歳未満	11,623	2,418	20.8%	8,389,900
60歳以上65歳未満	8,305	1,762	21.2%	6,042,500
65歳以上70歳未満	1,895	440	23.2%	1,473,500
70歳以上	660	139	21.1%	449,500
合計	85,101	23,156	27.2%	59,937,000

(注)「特別推進研究」、「学術変革領域研究(A)」、「計画研究及び公募研究」、「学術変革領域研究(B)」、「計画研究」、「基盤研究」(特設分野研究を除く)、「挑戦的研究」(特設審査領域を除く)、「若手研究」の令和5年度新規採択分について分類。

【参考】

40歳未満の配分状況

区分	応募件数	採択件数	採択率	配分額(直接経費) (千円)
特別推進研究	2	0	0.0%	0
学術変革領域研究(A)	744	188	25.3%	853,000
学術変革領域研究(B)	158	31	19.6%	264,600
基盤研究(S)	6	0	0.0%	0
基盤研究(A)	72	18	25.0%	252,600
基盤研究(B)	1,560	456	29.2%	2,676,300
基盤研究(C)	6,366	1,856	29.2%	2,477,100
挑戦的研究(開拓)	191	17	8.9%	150,800
挑戦的研究(萌芽)	1,100	154	14.0%	361,100
若手研究	9,774	4,128	42.2%	5,844,500
合計	19,973	6,848	34.3%	12,880,000

## 研究者が所属する研究機関種別 配分状況(令和5年度 新規採択分)

(単位：千円)

研究機関種別	研究者登録人数	応募件数	採択件数	採択率	応募額	配分額(直接経費) (a)	配分額(間接経費) (b)	配分額(合計) (a+b)
国立大学	85,212 ( 29.2%)	40,375 ( 46.4%)	12,669 ( 51.8%)	31.4%	197,394,203 ( 57.3%)	35,606,900 ( 60.8%)	10,682,070 ( 60.8%)	46,288,970 ( 60.8%)
	<b>85,493 ( 29.5%)</b>	<b>39,298 ( 46.2%)</b>	<b>11,830 ( 51.1%)</b>	<b>30.1%</b>	<b>189,110,136 ( 56.6%)</b>	<b>36,030,300 ( 60.1%)</b>	<b>10,809,090 ( 60.1%)</b>	<b>46,839,390 ( 60.1%)</b>
公立大学	20,415 ( 7.0%)	7,196 ( 8.3%)	1,904 ( 7.8%)	26.5%	20,290,043 ( 5.9%)	3,500,100 ( 6.0%)	1,050,030 ( 6.0%)	4,550,130 ( 6.0%)
	<b>20,641 ( 7.1%)</b>	<b>7,330 ( 8.6%)</b>	<b>1,860 ( 8.0%)</b>	<b>25.4%</b>	<b>20,420,920 ( 6.1%)</b>	<b>3,428,000 ( 5.7%)</b>	<b>1,028,400 ( 5.7%)</b>	<b>4,456,400 ( 5.7%)</b>
私立大学	127,583 ( 43.7%)	28,858 ( 33.2%)	7,087 ( 29.0%)	24.6%	78,437,203 ( 22.8%)	11,641,400 ( 19.9%)	3,492,420 ( 19.9%)	15,133,820 ( 19.9%)
	<b>126,117 ( 43.5%)</b>	<b>28,338 ( 33.3%)</b>	<b>6,849 ( 29.6%)</b>	<b>24.2%</b>	<b>78,190,217 ( 23.4%)</b>	<b>12,672,800 ( 21.1%)</b>	<b>3,801,840 ( 21.1%)</b>	<b>16,474,640 ( 21.1%)</b>
その他	58,676 ( 20.1%)	10,545 ( 12.1%)	2,797 ( 11.4%)	26.5%	48,530,427 ( 14.1%)	7,860,400 ( 13.4%)	2,358,120 ( 13.4%)	10,218,520 ( 13.4%)
	<b>57,832 ( 19.9%)</b>	<b>10,135 ( 11.9%)</b>	<b>2,617 ( 11.3%)</b>	<b>25.8%</b>	<b>46,339,000 ( 13.9%)</b>	<b>7,805,900 ( 13.0%)</b>	<b>2,341,770 ( 13.0%)</b>	<b>10,147,670 ( 13.0%)</b>
短期大学、 高等専門学校	10,753 ( 3.7%)	2,789 ( 3.2%)	389 ( 1.6%)	13.9%	6,104,188 ( 1.8%)	556,800 ( 1.0%)	167,040 ( 1.0%)	723,840 ( 1.0%)
	<b>10,451 ( 3.6%)</b>	<b>2,633 ( 3.1%)</b>	<b>342 ( 1.5%)</b>	<b>13.0%</b>	<b>5,734,716 ( 1.7%)</b>	<b>547,400 ( 0.9%)</b>	<b>164,220 ( 0.9%)</b>	<b>711,620 ( 0.9%)</b>
大学共同利用機関 法人	2,516 ( 0.9%)	878 ( 1.0%)	259 ( 1.1%)	29.5%	7,604,959 ( 2.2%)	1,261,100 ( 2.2%)	378,330 ( 2.2%)	1,639,430 ( 2.2%)
	<b>2,531 ( 0.9%)</b>	<b>793 ( 0.9%)</b>	<b>216 ( 0.9%)</b>	<b>27.2%</b>	<b>6,270,673 ( 1.9%)</b>	<b>979,600 ( 1.6%)</b>	<b>293,880 ( 1.6%)</b>	<b>1,273,480 ( 1.6%)</b>
国公立試験研究 機関	7,530 ( 2.6%)	942 ( 1.1%)	303 ( 1.2%)	32.2%	3,038,817 ( 0.9%)	547,300 ( 0.9%)	164,190 ( 0.9%)	711,490 ( 0.9%)
	<b>7,781 ( 2.7%)</b>	<b>981 ( 1.2%)</b>	<b>291 ( 1.3%)</b>	<b>29.7%</b>	<b>3,406,845 ( 1.0%)</b>	<b>590,000 ( 1.0%)</b>	<b>177,000 ( 1.0%)</b>	<b>767,000 ( 1.0%)</b>
国立研究開発法人、 独立行政法人、 特殊法人 等	25,086 ( 8.6%)	5,043 ( 5.8%)	1,594 ( 6.5%)	31.6%	27,912,876 ( 8.1%)	4,839,400 ( 8.3%)	1,451,820 ( 8.3%)	6,291,220 ( 8.3%)
	<b>24,213 ( 8.3%)</b>	<b>4,808 ( 5.6%)</b>	<b>1,534 ( 6.6%)</b>	<b>31.9%</b>	<b>26,725,674 ( 8.0%)</b>	<b>4,878,200 ( 8.1%)</b>	<b>1,463,460 ( 8.1%)</b>	<b>6,341,660 ( 8.1%)</b>
社団法人、 財団法人	5,742 ( 2.0%)	720 ( 0.8%)	224 ( 0.9%)	31.1%	3,112,142 ( 0.9%)	565,200 ( 1.0%)	169,560 ( 1.0%)	734,760 ( 1.0%)
	<b>5,747 ( 2.0%)</b>	<b>714 ( 0.8%)</b>	<b>188 ( 0.8%)</b>	<b>26.3%</b>	<b>3,048,042 ( 0.9%)</b>	<b>536,500 ( 0.9%)</b>	<b>160,950 ( 0.9%)</b>	<b>697,450 ( 0.9%)</b>
企業・NPO等の研究所	7,049 ( 2.4%)	173 ( 0.2%)	28 ( 0.1%)	16.2%	757,445 ( 0.2%)	90,600 ( 0.2%)	27,180 ( 0.2%)	117,780 ( 0.2%)
	<b>7,109 ( 2.5%)</b>	<b>206 ( 0.2%)</b>	<b>46 ( 0.2%)</b>	<b>22.3%</b>	<b>1,153,050 ( 0.3%)</b>	<b>274,200 ( 0.5%)</b>	<b>82,260 ( 0.5%)</b>	<b>356,460 ( 0.5%)</b>
合計	291,886 ( 100.0%)	86,974 ( 100.0%)	24,457 ( 100.0%)	28.1%	344,651,876 ( 100.0%)	58,608,800 ( 100.0%)	17,582,640 ( 100.0%)	76,191,440 ( 100.0%)
	<b>290,083 ( 100.0%)</b>	<b>85,101 ( 100.0%)</b>	<b>23,156 ( 100.0%)</b>	<b>27.2%</b>	<b>334,060,273 ( 100.0%)</b>	<b>59,937,000 ( 100.0%)</b>	<b>17,981,100 ( 100.0%)</b>	<b>77,918,100 ( 100.0%)</b>

(注1) 「特別推進研究」、「学術変革領域研究(A)」(計画研究及び公募研究)、「学術変革領域研究(B)」(計画研究)、「基盤研究」(特設分野研究を除く)、「挑戦的研究」(特設審査領域を除く)、「若手研究」について分類。

(注2) 研究代表者が所属している研究機関により整理しているため、研究分担者の分担金を反映した配分の実態を示すものではない。

(注3) 研究者登録人数は、令和4年11月時点での所属により分類。

(注4) 上段は前年度の数値。

(注5) 四捨五入の関係上、合計と内訳の数値が一致しないことがある。

## 研究者が所属する研究機関種別 配分状況(令和5年度 新規採択+継続分)

(単位:千円)

研究機関種別	研究者登録人数	応募件数	採択件数	応募額	配分額(直接経費) (a)	配分額(間接経費) (b)	配分額(合計) (a+b)
国立大学	85,212 ( 29.2%)	71,885 ( 48.1%)	42,409 ( 50.8%)	272,684,403 ( 58.4%)	104,427,720 ( 61.4%)	31,328,316 ( 61.4%)	135,756,036 ( 61.4%)
	<b>85,493 ( 29.5%)</b>	<b>67,823 ( 47.9%)</b>	<b>40,303 ( 50.7%)</b>	<b>254,926,658 ( 57.8%)</b>	<b>101,684,922 ( 61.0%)</b>	<b>30,505,477 ( 61.0%)</b>	<b>132,190,398 ( 61.0%)</b>
公立大学	20,415 ( 7.0%)	12,098 ( 8.1%)	6,534 ( 7.8%)	27,026,095 ( 5.8%)	9,581,300 ( 5.6%)	2,874,390 ( 5.6%)	12,455,690 ( 5.6%)
	<b>20,641 ( 7.1%)</b>	<b>11,782 ( 8.3%)</b>	<b>6,309 ( 7.9%)</b>	<b>26,300,026 ( 6.0%)</b>	<b>9,298,906 ( 5.6%)</b>	<b>2,789,672 ( 5.6%)</b>	<b>12,088,577 ( 5.6%)</b>
私立大学	127,583 ( 43.7%)	48,011 ( 32.1%)	25,091 ( 30.1%)	102,916,847 ( 22.0%)	33,764,858 ( 19.8%)	10,129,457 ( 19.8%)	43,894,315 ( 19.8%)
	<b>126,117 ( 43.5%)</b>	<b>45,528 ( 32.2%)</b>	<b>24,024 ( 30.2%)</b>	<b>99,358,734 ( 22.5%)</b>	<b>33,811,317 ( 20.3%)</b>	<b>10,143,395 ( 20.3%)</b>	<b>43,954,713 ( 20.3%)</b>
その他	58,676 ( 20.1%)	17,575 ( 11.8%)	9,410 ( 11.3%)	64,118,958 ( 13.7%)	22,369,668 ( 13.1%)	6,710,810 ( 13.1%)	29,080,479 ( 13.1%)
	<b>57,832 ( 19.9%)</b>	<b>16,396 ( 11.6%)</b>	<b>8,869 ( 11.2%)</b>	<b>60,462,387 ( 13.7%)</b>	<b>21,911,187 ( 13.1%)</b>	<b>6,573,356 ( 13.1%)</b>	<b>28,484,543 ( 13.1%)</b>
短期大学、 高等専門学校	10,753 ( 3.7%)	3,806 ( 2.5%)	1,314 ( 1.6%)	6,960,491 ( 1.5%)	1,278,200 ( 0.8%)	383,460 ( 0.8%)	1,661,660 ( 0.8%)
	<b>10,451 ( 3.6%)</b>	<b>3,492 ( 2.5%)</b>	<b>1,201 ( 1.5%)</b>	<b>6,411,716 ( 1.5%)</b>	<b>1,224,400 ( 0.7%)</b>	<b>367,320 ( 0.7%)</b>	<b>1,591,720 ( 0.7%)</b>
大学共同利用機関 法人	2,516 ( 0.9%)	1,618 ( 1.1%)	967 ( 1.2%)	10,875,133 ( 2.3%)	4,512,600 ( 2.7%)	1,353,780 ( 2.7%)	5,866,380 ( 2.7%)
	<b>2,531 ( 0.9%)</b>	<b>1,448 ( 1.0%)</b>	<b>870 ( 1.1%)</b>	<b>9,609,973 ( 2.2%)</b>	<b>4,318,500 ( 2.6%)</b>	<b>1,295,550 ( 2.6%)</b>	<b>5,614,050 ( 2.6%)</b>
国公立試験研究 機関	7,530 ( 2.6%)	1,819 ( 1.2%)	1,122 ( 1.3%)	4,183,254 ( 0.9%)	1,567,700 ( 0.9%)	470,220 ( 0.9%)	2,037,920 ( 0.9%)
	<b>7,781 ( 2.7%)</b>	<b>1,735 ( 1.2%)</b>	<b>1,045 ( 1.3%)</b>	<b>4,367,845 ( 1.0%)</b>	<b>1,551,000 ( 0.9%)</b>	<b>465,300 ( 0.9%)</b>	<b>2,016,300 ( 0.9%)</b>
国立研究開発法人、 独立行政法人、 特殊法人 等	25,086 ( 8.6%)	8,867 ( 5.9%)	5,216 ( 6.3%)	37,015,403 ( 7.9%)	13,216,468 ( 7.8%)	3,964,940 ( 7.8%)	17,181,409 ( 7.8%)
	<b>24,213 ( 8.3%)</b>	<b>8,247 ( 5.8%)</b>	<b>4,968 ( 6.2%)</b>	<b>34,726,470 ( 7.9%)</b>	<b>12,867,996 ( 7.7%)</b>	<b>3,860,399 ( 7.7%)</b>	<b>16,728,394 ( 7.7%)</b>
社団法人、 財団法人	5,742 ( 2.0%)	1,184 ( 0.8%)	664 ( 0.8%)	4,013,730 ( 0.9%)	1,412,100 ( 0.8%)	423,630 ( 0.8%)	1,835,730 ( 0.8%)
	<b>5,747 ( 2.0%)</b>	<b>1,174 ( 0.8%)</b>	<b>645 ( 0.8%)</b>	<b>3,944,333 ( 0.9%)</b>	<b>1,426,091 ( 0.9%)</b>	<b>427,827 ( 0.9%)</b>	<b>1,853,919 ( 0.9%)</b>
企業・NPO等の研究所	7,049 ( 2.4%)	281 ( 0.2%)	127 ( 0.2%)	1,070,947 ( 0.2%)	382,600 ( 0.2%)	114,780 ( 0.2%)	497,380 ( 0.2%)
	<b>7,109 ( 2.5%)</b>	<b>300 ( 0.2%)</b>	<b>140 ( 0.2%)</b>	<b>1,402,050 ( 0.3%)</b>	<b>523,200 ( 0.3%)</b>	<b>156,960 ( 0.3%)</b>	<b>680,160 ( 0.3%)</b>
合計	291,886 ( 100.0%)	149,569 ( 100.0%)	83,444 ( 100.0%)	466,746,303 ( 100.0%)	170,143,546 ( 100.0%)	51,042,974 ( 100.0%)	221,186,519 ( 100.0%)
	<b>290,083 ( 100.0%)</b>	<b>141,529 ( 100.0%)</b>	<b>79,505 ( 100.0%)</b>	<b>441,047,805 ( 100.0%)</b>	<b>166,706,332 ( 100.0%)</b>	<b>50,011,899 ( 100.0%)</b>	<b>216,718,231 ( 100.0%)</b>

(注1) 「特別推進研究」、「新学術領域研究(研究領域提案型)」、「計画研究及び公募研究」、「学術変革領域研究(A)」、「計画研究及び公募研究」、「学術変革領域研究(B)」、「計画研究」、「基盤研究」(特設分野研究を除く)、「挑戦的研究」(特設審査領域を除く)、「若手研究」、「研究活動スタート支援」及び「国際共同研究加速基金(国際先導研究及び国際共同研究強化(B))」について分類。

(注2) 令和5年新規分には「新学術領域研究(研究領域提案型)」、「計画研究及び公募研究」、「研究活動スタート支援」、「国際共同研究加速基金(国際先導研究及び海外連携研究(令和4年度まで「国際共同研究強化(B)」))」の計上なし。

(注3) 研究代表者が所属している研究機関により整理しているため、研究分担者の分担金を反映した配分の実態を示すものではない。

(注4) 研究者登録人数は、令和4年11月時点での所属により分類。

(注5) 上段は前年度の数値。

(注6) 四捨五入の関係上、合計と内訳の数値が一致しないことがある。

①研究者が所属する研究機関別 採択件数 上位30機関  
(令和5年度 新規採択分)

	機関名	採択率	採択件数
1	東京大学	40.5%	1,222
2	京都大学	39.8%	806
3	大阪大学	35.2%	780
4	東北大学	33.5%	669
5	九州大学	30.2%	548
6	北海道大学	34.0%	503
7	名古屋大学	32.7%	469
8	筑波大学	31.9%	402
9	広島大学	30.5%	343
10	神戸大学	31.4%	339
11	岡山大学	31.1%	318
12	千葉大学	30.7%	287
13	早稲田大学	37.9%	271
14	慶應義塾大学	36.7%	268
15	金沢大学	31.4%	262
16	大阪公立大学	25.4%	255
17	国立研究開発法人産業技術総合研究所	31.1%	235
18	熊本大学	29.3%	234
19	順天堂大学	33.1%	233
20	東京工業大学	32.9%	227
21	国立研究開発法人理化学研究所	32.6%	214
22	東京医科歯科大学	36.2%	203
23	長崎大学	32.3%	195
24	新潟大学	27.2%	188
24	日本大学	21.1%	188
26	立命館大学	27.6%	179
27	名古屋市立大学	31.8%	159
28	近畿大学	24.3%	158
29	信州大学	25.5%	156
30	徳島大学	29.7%	140
30	鹿児島大学	20.7%	140

(注1)「特別推進研究」、「学術変革領域研究(A)」「計画研究及び公募研究(追加採択分を除く)」、「学術変革領域研究(B)」「計画研究」、「基盤研究」、「挑戦的研究」、「若手研究」について分類。

(注2) 研究代表者が所属する研究機関により整理。採択件数が同数の場合は機関番号順に掲載。

(注3) 新規応募件数が50件以上の研究機関を対象に分析。(採択率=採択件数/応募件数)

②研究者が所属する研究機関別 採択率 上位30機関  
(令和5年度 新規採択分)

	機関名	採択率	採択件数
1	一橋大学	54.6%	71
2	武庫川女子大学	43.9%	29
3	国立研究開発法人国立精神・神経医療研究センター	42.4%	42
4	学習院大学	42.0%	29
5	地方独立行政法人東京都健康長寿医療センター(東京都健康長寿医療センター研究所)	41.7%	35
6	お茶の水女子大学	41.1%	44
7	国立研究開発法人国立環境研究所	41.0%	32
8	成蹊大学	40.7%	22
9	東京大学	40.5%	1,222
10	青山学院大学	40.2%	51
11	東京外国語大学	40.0%	30
12	国立研究開発法人国立循環器病研究センター	39.9%	57
13	京都大学	39.8%	806
14	東京学芸大学	39.5%	30
15	国立遺伝学研究所	39.3%	22
16	立教大学	38.5%	50
17	東京藝術大学	38.3%	23
18	国立研究開発法人情報通信研究機構	38.2%	29
19	早稲田大学	37.9%	271
20	法政大学	37.8%	68
21	国立研究開発法人国立がん研究センター	37.6%	53
22	慶應義塾大学	36.7%	268
22	国立研究開発法人国立国際医療研究センター	36.7%	33
22	国立研究開発法人水産研究・教育機構	36.7%	22
25	自治医科大学	36.4%	88
26	東京医科歯科大学	36.2%	203
27	九州歯科大学	35.9%	23
28	国立研究開発法人宇宙航空研究開発機構	35.3%	36
29	大阪大学	35.2%	780
29	帝京平成大学	35.2%	32
29	武蔵野大学	35.2%	25

- (注1)「特別推進研究」、「学術変革領域研究(A)」「計画研究及び公募研究(追加採択分を除く)」、「学術変革領域研究(B)」「計画研究」、「基盤研究」、「挑戦的研究」、「若手研究」について分類。  
(注2)研究代表者が所属する研究機関により整理。採択率が同率の場合は機関番号順に掲載。  
(注3)新規応募件数が50件以上の研究機関を対象に分析。(採択率=採択件数/応募件数)



①研究者が所属する研究機関別 女性採択件数 上位30機関  
(令和5年度 新規採択+継続分)

	機関名	採択件数	うち女性採択件数	女性比率
1	東京大学	3,803	615	16.2%
2	京都大学	2,825	436	15.4%
3	大阪大学	2,505	419	16.7%
4	東北大学	2,262	359	15.9%
5	九州大学	1,948	337	17.3%
6	名古屋大学	1,669	292	17.5%
7	筑波大学	1,334	290	21.7%
8	北海道大学	1,639	243	14.8%
9	広島大学	1,173	238	20.3%
10	順天堂大学	755	236	31.3%
11	岡山大学	1,042	218	20.9%
12	千葉大学	894	215	24.0%
13	慶應義塾大学	1,013	213	21.0%
14	神戸大学	1,081	211	19.5%
15	早稲田大学	980	209	21.3%
16	東京医科歯科大学	677	191	28.2%
17	立命館大学	650	170	26.2%
18	大阪公立大学	910	169	18.6%
19	長崎大学	665	168	25.3%
20	金沢大学	941	166	17.6%
21	新潟大学	740	153	20.7%
22	日本大学	669	147	22.0%
23	国立研究開発法人理化学研究所	743	137	18.4%
24	熊本大学	704	115	16.3%
25	名古屋市立大学	456	109	23.9%
26	鹿児島大学	497	105	21.1%
26	昭和大学	321	105	32.7%
28	横浜市立大学	398	100	25.1%
29	東海大学	408	98	24.0%
29	国立研究開発法人産業技術総合研究所	671	98	14.6%

(注1)「特別推進研究」、「新学術領域研究(研究領域提案型)」、「計画研究、公募研究及び成果取りまとめ経費」、「学術変革領域研究(A)」、「計画研究及び公募研究(令和5年度追加採択分除く)」、「学術変革領域研究(B)」、「計画研究」、「基盤研究」、「挑戦的研究」、「若手研究」、「研究活動スタート支援」及び「国際共同研究加速基金(国際先導研究及び国際共同研究強化(B))」について分類。

(注2)令和5年新規分には「新学術領域研究(研究領域提案型)」、「計画研究及び公募研究」、「研究活動スタート支援」、「国際共同研究加速基金(国際先導研究及び海外連携研究(令和4年度まで「国際共同研究強化(B)」))」の計上なし。

(注3)研究代表者が所属する研究機関により整理。女性採択件数が同数の場合は機関番号順に掲載。

(注4)女性比率は「採択件数」に占める女性研究者が採択となった件数の割合。

(注5)新規応募件数が50件以上の研究機関を対象に分析。

②研究者が所属する研究機関別 女性採択比率 上位30機関  
(令和5年度 新規採択+継続分)

	機関名	採択件数	うち女性採択件数	女性採択比率
1	四国大学	22	16	72.7%
2	藍野大学	18	12	66.7%
3	人間環境大学	26	17	65.4%
3	西九州大学	26	17	65.4%
5	日本女子大学	80	51	63.8%
6	お茶の水女子大学	147	91	61.9%
7	埼玉県立大学	79	47	59.5%
8	東京藝術大学	73	43	58.9%
9	日本医療大学	17	10	58.8%
10	武庫川女子大学	91	52	57.1%
11	目白大学	46	26	56.5%
12	島根県立大学	28	15	53.6%
13	福岡県立大学	30	16	53.3%
14	愛知県立大学	79	41	51.9%
15	城西国際大学	31	16	51.6%
16	奈良女子大学	114	57	50.0%
16	名桜大学	34	17	50.0%
18	森ノ宮医療大学	29	14	48.3%
19	県立広島大学	84	40	47.6%
20	帝京平成大学	69	32	46.4%
21	東京外国語大学	121	54	44.6%
22	岩手県立大学	59	26	44.1%
23	宮城大学	43	18	41.9%
24	岡山県立大学	53	22	41.5%
25	明海大学	50	20	40.0%
26	長崎県立大学	28	11	39.3%
26	関東学院大学	61	24	39.3%
28	国立研究開発法人国立国際医療研究センター	102	39	38.2%
29	東洋大学	182	69	37.9%
30	上智大学	168	63	37.5%
30	関西外国語大学	40	15	37.5%

- (注1)「特別推進研究」、「新学術領域研究(研究領域提案型)」、「計画研究、公募研究及び成果取りまとめ経費」、「学術変革領域研究(A)」、「計画研究及び公募研究(令和5年度追加採択分除く)」、「学術変革領域研究(B)」、「計画研究」、「基盤研究」、「挑戦的研究」、「若手研究」、「研究活動スタート支援」及び「国際共同研究加速基金(国際先導研究及び国際共同研究強化(B))」について分類。
- (注2)令和5年新規分には「新学術領域研究(研究領域提案型)」、「計画研究及び公募研究」、「研究活動スタート支援」、「国際共同研究加速基金(国際先導研究及び海外連携研究(令和4年度まで「国際共同研究強化(B)」))」の計上なし。
- (注3)研究代表者が所属する研究機関により整理。女性採択比率が同率の場合は機関番号順に掲載。
- (注4)女性採択比率は「採択件数」に占める女性研究者が採択となった件数の割合。
- (注5)新規応募件数が50件以上の研究機関を対象に分析。

①研究者が所属する研究機関別 40歳未満採択件数 上位30機関  
(令和5年度 新規採択+継続分)

	機関名	採択件数	うち40歳未満採択件数	40歳未満比率
1	東京大学	3,803	1,290	33.9%
2	大阪大学	2,505	808	32.3%
3	京都大学	2,825	789	27.9%
4	東北大学	2,262	676	29.9%
5	九州大学	1,948	563	28.9%
6	名古屋大学	1,669	434	26.0%
7	北海道大学	1,639	418	25.5%
8	筑波大学	1,334	354	26.5%
9	国立研究開発法人理化学研究所	743	338	45.5%
10	広島大学	1,173	319	27.2%
11	国立研究開発法人産業技術総合研究所	671	301	44.9%
12	神戸大学	1,081	285	26.4%
13	早稲田大学	980	271	27.7%
14	岡山大学	1,042	265	25.4%
15	慶應義塾大学	1,013	255	25.2%
16	東京工業大学	820	252	30.7%
17	千葉大学	894	244	27.3%
18	東京医科歯科大学	677	238	35.2%
19	金沢大学	941	207	22.0%
20	新潟大学	740	201	27.2%
21	大阪公立大学	910	197	21.6%
22	順天堂大学	755	196	26.0%
23	長崎大学	665	187	28.1%
24	熊本大学	704	182	25.9%
25	立命館大学	650	175	26.9%
26	日本大学	669	147	22.0%
27	東京理科大学	406	131	32.3%
28	信州大学	585	116	19.8%
29	横浜市立大学	398	106	26.6%
30	山形大学	360	105	29.2%

(注1)「特別推進研究」、「新学術領域研究(研究領域提案型)」、「計画研究、公募研究及び成果取りまとめ経費」、「学術変革領域研究(A)」、「計画研究及び公募研究(令和5年度追加採択分除く)」、「学術変革領域研究(B)」、「計画研究」、「基盤研究」、「挑戦的研究」、「若手研究」、「研究活動スタート支援」及び「国際共同研究加速基金(国際先導研究及び国際共同研究強化(B))」について分類。

(注2)令和5年新規分には「新学術領域研究(研究領域提案型)」、「計画研究及び公募研究」、「研究活動スタート支援」、「国際共同研究加速基金(国際先導研究及び海外連携研究(令和4年度まで「国際共同研究強化(B)'))」の計上なし。

(注3)研究代表者が所属する研究機関により整理。40歳未満採択件数が同数の場合は機関番号順に掲載。

(注4)40歳未満比率は「採択件数」に占める40歳未満の研究者が採択となった件数の割合。

(注5)新規応募件数が50件以上の研究機関を分析対象。

②研究者が所属する研究機関別 40歳未満採択比率 上位30機関  
(令和5年度 新規採択+継続分)

	機関名	採択件数	うち40歳未満 採択件数	40歳未満 採択比率
1	神戸市立工業高等専門学校	23	13	56.5%
2	地方独立行政法人東京都立産業技術研究センター	33	18	54.5%
3	沖縄科学技術大学院大学	131	64	48.9%
4	国立研究開発法人海上・港湾・航空技術研究所	80	38	47.5%
5	東京歯科大学	95	45	47.4%
6	国立研究開発法人国立長寿医療研究センター	79	37	46.8%
7	国立研究開発法人理化学研究所	743	338	45.5%
8	国立研究開発法人産業技術総合研究所	671	301	44.9%
9	九州歯科大学	79	35	44.3%
9	福岡歯科大学	61	27	44.3%
11	国立研究開発法人宇宙航空研究開発機構	123	54	43.9%
12	大阪歯科大学	67	29	43.3%
13	成蹊大学	71	30	42.3%
14	国立研究開発法人日本原子力研究開発機構	159	63	39.6%
15	国立研究開発法人国立環境研究所	89	34	38.2%
16	奈良先端科学技術大学院大学	194	73	37.6%
17	朝日大学	56	21	37.5%
17	国立天文台	80	30	37.5%
19	国立研究開発法人国立精神・神経医療研究センター	135	49	36.3%
20	山陽小野田市立山口東京理科大学	42	15	35.7%
21	東京医科歯科大学	677	238	35.2%
22	基礎生物学研究所	57	20	35.1%
23	お茶の水女子大学	147	51	34.7%
24	森ノ宮医療大学	29	10	34.5%
25	新潟医療福祉大学	132	45	34.1%
26	東京大学	3803	1290	33.9%
27	岐阜薬科大学	34	11	32.4%
27	昭和大学	321	104	32.4%
29	大阪大学	2505	808	32.3%
29	東京理科大学	406	131	32.3%

(注1)「特別推進研究」、「新学術領域研究(研究領域提案型)」、「計画研究、公募研究及び成果取りまとめ経費」、「学術変革領域研究(A)」、「計画研究及び公募研究(令和5年度追加採択分除く)」、「学術変革領域研究(B)」、「計画研究」、「基盤研究」、「挑戦的研究」、「若手研究」、「研究活動スタート支援」及び「国際共同研究加速基金(国際先導研究及び国際共同研究強化(B))」について分類。

(注2)令和5年新規分には「新学術領域研究(研究領域提案型)」、「計画研究及び公募研究」、「研究活動スタート支援」、「国際共同研究加速基金(国際先導研究及び海外連携研究(令和4年度まで「国際共同研究強化(B)'))」の計上なし。

(注3)研究代表者が所属する研究機関により整理。40歳未満採択比率が同率の場合は機関番号順に掲載。

(注4)40歳未満採択比率は「採択件数」に占める40歳未満の研究者が採択となった件数の割合。

(注5)新規応募件数が50件以上の研究機関を分析対象。

研究者が所属する研究機関別 採択件数・配分一覧  
(令和5年度)

機関名	新規+継続						基盤研究の件数(件)			備考		
	採択件数 (件)	女性比率 (%)	40歳未満 比率(%)	直接経費 (千円)	間接経費 (千円)	合計 (千円)	基盤 研究A	基盤 研究B	基盤 研究C	新規応募 件数(件)	新規採択 件数(件)	新規採択 率(%)
東京大学*	3,803	16.2%	33.9%	15,740,554	4,722,166	20,462,720	301	818	953	3,015	1,222	40.5%
京都大学*	2,825	15.4%	27.9%	10,314,200	3,094,260	13,408,460	184	669	781	2,025	806	39.8%
大阪大学*	2,505	16.7%	32.3%	7,646,431	2,293,929	9,940,360	126	502	884	2,213	780	35.2%
東北大学*	2,262	15.9%	29.9%	7,439,364	2,231,809	9,671,173	142	459	737	1,999	669	33.5%
九州大学*	1,948	17.3%	28.9%	5,504,500	1,651,350	7,155,850	92	366	733	1,817	548	30.2%
名古屋大学*	1,669	17.5%	26.0%	5,667,418	1,700,226	7,367,644	103	353	544	1,435	469	32.7%
北海道大学*	1,639	14.8%	25.5%	4,597,300	1,379,190	5,976,490	74	380	601	1,481	503	34.0%
筑波大学*	1,334	21.7%	26.5%	3,364,435	1,009,331	4,373,766	51	301	499	1,261	402	31.9%
広島大学*	1,173	20.3%	27.2%	2,197,100	659,130	2,856,230	32	195	548	1,124	343	30.5%
神戸大学*	1,081	19.5%	26.4%	2,147,400	644,220	2,791,620	33	194	476	1,078	339	31.4%
岡山大学*	1,042	20.9%	25.4%	2,131,200	639,360	2,770,560	17	159	525	1,023	318	31.1%
慶應義塾大学*	1,013	21.0%	25.2%	2,643,402	793,021	3,436,423	28	201	455	731	268	36.7%
早稲田大学*	980	21.3%	27.7%	1,944,003	583,201	2,527,204	49	172	437	715	271	37.9%
金沢大学*	941	17.6%	22.0%	1,855,519	556,656	2,412,175	17	154	452	834	262	31.4%
大阪公立大学*	910	18.6%	21.6%	1,676,400	502,920	2,179,320	21	147	481	1,003	255	25.4%
千葉大学*	894	24.0%	27.3%	1,910,800	573,240	2,484,040	15	158	409	936	287	30.7%
東京工業大学*	820	9.8%	30.7%	3,099,800	929,940	4,029,740	62	224	196	689	227	32.9%
順天堂大学*	755	31.3%	26.0%	1,211,400	363,420	1,574,820	9	68	404	703	233	33.1%
国立研究開発法人理化学研究所*	743	18.4%	45.5%	3,394,700	1,018,410	4,413,110	35	132	183	657	214	32.6%
新潟大学*	740	20.7%	27.2%	1,246,100	373,830	1,619,930	12	103	352	690	188	27.2%
熊本大学*	704	16.3%	25.9%	1,410,900	423,270	1,834,170	13	111	350	799	234	29.3%
東京医科歯科大学*	677	28.2%	35.2%	1,441,100	432,330	1,873,430	13	90	273	561	203	36.2%
国立研究開発法人産業技術総合研究所*	671	14.6%	44.9%	1,828,500	548,550	2,377,050	24	179	207	756	235	31.1%
日本大学*	669	22.0%	22.0%	809,600	242,880	1,052,480	5	52	463	891	188	21.1%
長崎大学*	665	25.3%	28.1%	1,092,200	327,660	1,419,860	8	87	349	603	195	32.3%
立命館大学*	650	26.2%	26.9%	1,135,888	340,766	1,476,654	21	100	309	649	179	27.6%
信州大学*	585	16.6%	19.8%	818,000	245,400	1,063,400	6	74	364	612	156	25.5%
鹿児島大学*	497	21.1%	19.5%	700,100	210,030	910,130	5	52	331	676	140	20.7%
山口大学*	480	17.9%	18.8%	814,200	244,260	1,058,460	9	64	294	427	131	30.7%
近畿大学*	468	16.5%	15.6%	755,000	226,500	981,500	4	40	338	651	158	24.3%
名古屋市立大学*	456	23.9%	22.8%	712,500	213,750	926,250	5	54	265	500	159	31.8%
徳島大学*	445	18.4%	21.8%	846,500	253,950	1,100,450	8	69	251	472	140	29.7%
愛媛大学*	441	17.9%	17.7%	790,400	237,120	1,027,520	16	65	255	396	107	27.0%
群馬大学*	424	21.2%	21.5%	624,800	187,440	812,240	3	54	255	527	119	22.6%
富山大学*	419	16.5%	22.7%	719,900	215,970	935,870	3	68	239	552	125	22.6%
東京都立大学*	411	17.3%	20.2%	917,400	275,220	1,192,620	9	90	200	365	90	24.7%
東海大学*	408	24.0%	15.9%	567,800	170,340	738,140	3	51	263	776	116	14.9%
東京理科大学*	406	13.8%	32.3%	877,200	263,160	1,140,360	8	67	187	496	134	27.0%
横浜市立大学*	398	25.1%	26.6%	716,000	214,800	930,800	2	51	198	427	127	29.7%
弘前大学*	393	19.8%	26.5%	556,100	166,830	722,930	4	49	224	526	110	20.9%
三重大学*	393	18.6%	21.6%	517,500	155,250	672,750	2	32	268	501	103	20.6%
岐阜大学*	381	17.6%	22.3%	661,000	198,300	859,300	10	51	231	514	123	23.9%
同志社大学*	363	23.7%	21.5%	584,600	175,380	759,980	10	63	195	254	87	34.3%
山梨大学*	362	16.9%	21.3%	559,000	167,700	726,700	3	42	222	408	106	26.0%
山形大学*	360	18.9%	29.2%	532,700	159,810	692,510	3	41	210	509	108	21.2%
鳥取大学*	347	18.7%	22.5%	520,500	156,150	676,650	2	34	216	408	108	26.5%
北里大学*	342	22.2%	25.1%	458,000	137,400	595,400	2	22	225	413	102	24.7%
国立研究開発法人農業・食品産業技術総合研究機構*	335	24.5%	26.9%	566,100	169,830	735,930	6	50	186	378	108	28.6%
静岡大学*	327	14.4%	17.4%	706,400	211,920	918,320	9	67	177	332	86	25.9%
横浜国立大学*	321	19.9%	18.1%	824,900	247,470	1,072,370	14	73	151	269	91	33.8%
昭和大学*	321	32.7%	32.4%	368,200	110,460	478,660	0	12	196	613	96	15.7%
明治大学*	311	22.5%	16.7%	526,700	158,010	684,710	8	63	176	300	85	28.3%
帝京大学*	308	29.9%	22.7%	514,900	154,470	669,370	3	23	202	414	90	21.7%
京都府立医科大学*	306	18.3%	21.6%	435,400	130,620	566,020	2	25	168	290	92	31.7%
琉球大学*	300	23.0%	18.0%	451,300	135,390	586,690	4	28	195	351	87	24.8%
香川大学*	298	23.8%	20.1%	366,000	109,800	475,800	1	27	200	382	89	23.3%
福井大学*	291	23.4%	20.3%	418,300	125,490	543,790	2	36	183	396	84	21.2%
自治医科大学*	281	18.1%	26.7%	386,300	115,890	502,190	2	14	158	242	88	36.4%
東京慈恵会医科大学*	280	21.4%	28.6%	364,200	109,260	473,460	0	24	149	223	66	29.6%
島根大学*	279	21.9%	19.7%	389,300	116,790	506,090	2	32	187	423	73	17.3%
関西大学*	278	18.7%	13.7%	428,300	128,490	556,790	7	40	176	259	74	28.6%
東京農工大学*	277	16.2%	27.4%	782,200	234,660	1,016,860	7	82	81	343	86	25.1%
福島県立医科大学*	271	18.8%	29.5%	333,400	100,020	433,420	0	13	183	416	88	21.2%
宮崎大学*	268	20.1%	21.3%	437,800	131,340	569,140	2	47	162	306	69	22.5%
佐賀大学*	267	20.2%	17.6%	360,200	108,060	468,260	1	26	179	393	82	20.9%
大分大学*	266	20.7%	22.2%	311,000	93,300	404,300	0	26	182	370	71	19.2%
福岡大学*	265	18.1%	27.9%	332,000	99,600	431,600	0	20	168	351	91	25.9%
藤田医科大学*	262	22.9%	19.1%	366,800	110,440	477,240	2	19	169	396	75	18.9%
奈良医科大学*	261	23.8%	25.3%	333,200	99,960	433,160	4	11	153	302	84	27.8%
札幌医科大学*	260	19.6%	28.5%	306,800	92,040	398,840	0	11	180	279	76	27.2%
高知大学*	252	21.4%	15.5%	341,300	102,390	443,690	1	28	171	370	65	17.6%
浜松医科大学*	251	24.7%	22.3%	344,800	103,440	448,240	1	19	157	282	82	29.1%
兵庫県立大学*	250	20.4%	19.2%	439,000	131,700	570,700	2	40	158	324	66	20.4%
秋田大学*	249	17.7%	24.9%	338,900	101,670	440,570	1	26	157	372	79	21.2%
和歌山県立医科大学*	243	25.5%	28.8%	346,100	103,830	449,930	1	14	152	316	71	22.5%
国立研究開発法人量子科学技術研究開発機構*	241	18.7%	29.5%	589,900	176,970	766,870	8	51	103	263	78	29.7%
関西医科大学*	235	28.9%	19.1%	340,500	102,150	442,650	0	25	149	239	70	29.3%
埼玉大学*	233	19.3%	15.5%	497,200	149,160	646,360	8	40	123	215	62	28.8%
一橋大学*	233	19.7%	27.5%	418,500	125,550	544,050	13	44	99	130	71	54.6%
関西学院大学*	233	22.3%	18.5%	352,400	105,720	458,120	5	42	140	159	50	31.4%
国立研究開発法人物質・材料研究機構*	231	9.5%	25.5%	935,860	280,758	1,216,618	11	86	67	264	62	23.5%
法政大学*	225	29.8%	12.0%	285,700	85,710	371,410	2	28	158	180	68	37.8%
中央大学*	222	21.6%	18.5%	346,700	104,010	450,710	6	35	129	181	62	34.3%
国際医療福祉大学*	216	31.0%	21.8%	238,400	71,520	309,920	0	11	148	277	78	28.2%
東京医科大学*	216	23.6%	24.5%	272,100	81,630	353,730	1	13	135	233	65	27.9%
茨城大学*	212	20.3%	18.4%	280,300	84,090	364,390	1	35	138	289	58	20.1%
東邦大学*	209	24.9%	21.1%	261,800	78,540	340,340	0	14	141	249	57	22.9%
日本医科大学*	209	23.9%	19.1%	263,800	79,140	342,940	0	12	141	311	64	20.6%
滋賀医科大学*	204	26.5%	20.6%	288,400	86,520	374,920	1	19	114	207	64	30.9%
九州工業大学*	200	10.0%	22.0%	396,700	119,010	515,710	5	43	103	221	52	23.5%
名古屋工業大学*	197	11.7%	24.9%	595,600	178,680	774,280	8	50	82	219	53	24.2%
奈良先端科学技術大学院大学*	194	15.5%	37.6%	740,700	222,210	962,910	11	45	44	195	52	26.7%
兵庫医科大学*	192	28.1%	16.7%	227,500	68,250	295,750	0	15	127	258	57	22.1%
大阪医科薬科大学*	191	28.8%	25.1%	213,600	64,080	277,680	0	14	121	280	55	19.6%
電気通信大学*	190	10.0%	28.9%	587,300	176,190	763,490	7	55	69	168	51	30.4%
東洋大学*	182	37.9%	20.3%	219,100	65,730	284,830	1	18	118	206	64	31.1%
国立研究開発法人国立がん研究センター*	180	21.1%	28.9%	327,900	98,370	426,270	3	32	67	141	53	37.6%
久留												

機関名	新規+継続						基盤研究の件数(件)			備考		
	採択件数 (件)	女性比率 (%)	40歳未満 比率(%)	直接経費 (千円)	間接経費 (千円)	合計 (千円)	基盤 研究A	基盤 研究B	基盤 研究C	新規応募 件数(件)	新規採択 件数(件)	新規採択 率(%)
岩手大学*	176	22.2%	14.2%	265,900	79,770	345,670	1	24	118	246	51	20.7%
岩手医科大学*	174	17.8%	25.3%	185,200	55,560	240,760	0	6	126	340	45	13.2%
宇都宮大学*	170	18.2%	20.0%	277,100	83,130	360,230	3	19	107	166	45	27.1%
国立研究開発法人森林研究・整備機構*	170	23.5%	30.6%	342,000	102,600	444,600	2	57	67	173	48	27.7%
国立研究開発法人海洋研究開発機構*	170	15.9%	28.8%	577,600	173,280	750,880	15	44	51	153	48	31.4%
上智大学*	168	37.5%	19.0%	238,500	71,550	310,050	4	17	112	138	47	34.1%
国立研究開発法人国立循環器病研究センター*	166	21.1%	27.7%	304,500	91,350	395,850	1	23	76	143	57	39.9%
立教大学*	165	27.3%	23.6%	289,600	86,880	376,480	5	26	84	130	50	38.5%
青山学院大学*	162	19.8%	26.5%	255,300	76,590	331,890	1	24	93	127	51	40.2%
国立研究開発法人日本原子力研究開発機構*	159	7.5%	39.6%	352,600	105,780	458,380	4	32	77	186	58	31.2%
大学共同利用機関法人高エネルギー加速器研究機構*	157	7.6%	24.2%	1,120,900	336,270	1,457,170	24	45	37	185	37	20.0%
埼玉医科大学*	155	18.7%	20.6%	172,300	51,690	223,990	0	6	108	153	42	27.5%
東京女子医科大学*	154	33.8%	13.0%	205,500	61,650	267,150	0	14	98	176	43	24.4%
国立感染症研究所*	154	20.8%	28.6%	230,400	69,120	299,520	0	12	91	162	52	32.1%
静岡県立大学*	152	27.6%	29.6%	292,400	87,720	380,120	1	28	72	141	44	31.2%
獨協医科大学*	149	22.8%	22.8%	160,000	48,000	208,000	1	5	107	221	41	18.6%
お茶の水女子大学*	147	61.9%	34.7%	188,000	56,400	244,400	1	17	68	107	44	41.1%
名城大学*	147	10.2%	13.6%	273,200	81,960	355,160	2	17	108	154	48	31.2%
愛知医科大学*	147	19.7%	15.6%	175,400	52,620	228,020	0	11	104	177	44	24.9%
金沢医科大学*	142	28.9%	17.6%	174,700	52,410	227,110	1	8	98	198	33	16.7%
旭川医科大学*	141	18.4%	27.7%	204,100	61,230	265,330	0	10	91	161	34	21.1%
京都産業大学*	139	21.6%	17.3%	249,000	74,700	323,700	2	16	86	126	33	26.2%
神奈川大学*	138	21.0%	23.2%	204,400	61,320	265,720	1	14	82	162	46	28.4%
国立研究開発法人国立精神・神経医療研究センター*	135	34.1%	36.3%	320,000	96,000	416,000	6	21	55	99	42	42.4%
新潟医療福祉大学*	132	26.5%	34.1%	204,400	61,320	265,720	1	16	80	154	46	29.9%
沖縄科学技術大学院大学*	131	25.2%	48.9%	321,200	96,360	417,560	2	24	41	161	44	27.3%
中部大学*	130	22.3%	15.4%	310,300	93,090	403,390	2	13	85	158	29	18.4%
京都工芸繊維大学*	129	13.2%	25.6%	271,500	81,450	352,950	5	22	74	185	45	24.3%
岡山理科大学*	129	10.9%	24.0%	190,100	57,030	247,130	2	14	87	153	35	22.9%
豊橋技術科学大学*	128	9.4%	31.3%	289,800	86,940	376,740	6	32	40	146	41	28.1%
龍谷大学*	126	21.4%	13.5%	259,900	77,970	337,870	5	20	74	108	37	34.3%
杏林大学*	125	25.6%	12.0%	120,400	36,120	156,520	0	3	104	199	31	15.6%
聖マリアンナ医科大学*	124	25.0%	21.0%	148,200	44,460	192,660	0	8	85	220	37	16.8%
芝浦工業大学*	123	22.8%	22.0%	197,100	59,130	256,230	1	24	73	116	33	28.4%
産業医科大学*	123	24.4%	22.8%	150,500	45,150	195,650	1	7	78	212	36	17.0%
国立研究開発法人宇宙航空研究開発機構*	123	11.4%	43.9%	463,500	139,050	602,550	11	25	35	102	36	35.3%
長岡技術科学大学*	122	11.5%	25.4%	303,600	91,080	394,680	5	34	42	125	34	27.2%
東京外国語大学*	121	44.6%	15.7%	312,300	93,690	405,990	9	30	38	75	30	40.0%
東京海洋大学*	119	15.1%	21.0%	279,500	83,850	363,350	7	29	55	134	31	23.1%
公益財団法人東京都医学総合研究所*	117	17.9%	18.8%	362,700	108,810	471,510	3	20	54	108	36	33.3%
学習院大学*	115	17.4%	26.1%	216,800	65,040	281,840	3	30	48	69	29	42.0%
東京農業大学*	115	20.0%	22.6%	183,300	54,990	238,290	1	16	70	133	37	27.8%
奈良女子大学*	114	50.0%	18.4%	145,000	43,500	188,500	1	13	79	104	28	26.9%
愛知学院大学*	110	30.9%	31.8%	115,100	34,530	149,630	0	0	75	170	38	22.4%
摂南大学*	109	30.3%	19.3%	130,200	39,060	169,260	1	10	82	176	36	20.5%
北海道医療大学*	105	27.6%	23.8%	111,200	33,360	144,560	0	4	76	110	30	27.3%
地方独立行政法人東京都健康長寿医療センター(東京都健康長寿医療センター研究所)*	105	32.4%	28.6%	195,300	58,590	253,890	2	21	43	84	35	41.7%
福島大学*	104	15.4%	20.2%	167,100	50,130	217,230	5	14	59	103	25	24.3%
国立研究開発法人国立国際医療研究センター*	102	38.2%	29.4%	179,000	53,700	232,700	2	12	44	90	33	36.7%
国立研究開発法人国立成育医療研究センター*	101	32.7%	21.8%	155,200	46,560	201,760	1	10	58	88	30	34.1%
富山県立大学*	100	37.0%	23.0%	141,500	42,450	183,950	1	9	64	117	30	25.6%
中京大学*	100	23.0%	22.0%	115,300	34,590	149,890	1	11	61	101	26	25.7%
南山大学*	100	23.0%	13.0%	126,200	37,860	164,060	1	11	66	73	25	34.2%
東京電機大学*	98	14.3%	20.4%	129,000	38,700	167,700	0	9	72	125	27	21.6%
東京学芸大学*	97	27.8%	7.2%	131,100	39,330	170,430	1	16	64	76	30	39.5%
北海道教育大学*	96	17.7%	24.0%	96,400	28,920	125,320	0	8	64	157	29	18.5%
北陸先端科学技術大学院大学*	96	11.5%	25.0%	229,000	68,700	297,700	5	23	31	97	32	33.0%
東京歯科大学*	95	26.3%	47.4%	108,100	32,430	140,530	0	5	40	99	27	27.3%
秋田県立大学*	94	12.8%	20.2%	124,500	37,350	161,850	2	10	60	115	33	28.7%
東北医科薬科大学*	94	18.1%	19.1%	118,900	35,670	154,570	0	6	69	109	19	17.4%
大阪工業大学*	94	9.6%	12.8%	115,000	34,500	149,500	0	11	71	110	18	16.4%
川崎医科大学*	93	7.5%	8.6%	125,800	37,740	163,540	1	9	67	126	25	19.8%
東京薬科大学*	92	18.5%	23.9%	182,300	54,690	236,990	0	21	48	112	32	28.6%
武庫川女子大学*	91	57.1%	14.3%	101,900	30,570	132,470	0	6	69	66	29	43.9%
東京都庁大学*	90	16.7%	12.2%	150,224	45,067	195,291	3	13	63	135	18	13.3%
公益財団法人がん研究会*	89	27.0%	25.8%	204,300	61,290	265,590	1	15	36	88	30	34.1%
国立研究開発法人国立環境研究所*	89	18.0%	38.2%	243,988	73,196	317,185	3	22	35	78	32	41.0%
滋賀県立大学*	88	25.0%	17.0%	107,200	32,160	139,360	0	8	62	99	24	24.2%
国立研究開発法人情報通信研究機構*	86	11.6%	30.2%	259,100	77,730	336,830	4	19	36	76	29	38.2%
大阪教育大学*	84	36.9%	19.0%	71,800	21,540	93,340	1	2	61	91	20	22.0%
県立広島大学*	84	47.6%	19.0%	85,700	25,710	111,410	0	5	67	155	26	16.8%
工学院大学*	83	8.4%	24.1%	118,700	35,610	154,310	1	7	62	89	23	25.8%
日本歯科大学*	82	34.1%	29.3%	92,800	27,840	120,640	0	1	52	156	24	15.4%
甲南大学*	81	21.0%	14.8%	162,600	48,780	211,380	1	11	52	72	21	29.2%
防衛医科大学校(医学教育部医学科進学課程及び専門課程、動物実験施設、共同利用研究施設、病院並びに防衛医学研究センター)*	81	22.2%	12.3%	133,800	40,140	173,940	1	11	45	106	27	25.5%
国立研究開発法人水産研究・教育機構*	81	14.8%	23.5%	183,600	55,080	238,680	2	15	42	60	22	36.7%
専修大学*	80	23.8%	7.5%	102,700	30,810	133,510	0	15	56	57	20	35.1%
日本女子大学*	80	63.8%	22.5%	97,500	29,250	126,750	0	13	49	63	21	33.3%
川崎医療福祉大学*	80	30.0%	27.5%	83,200	24,960	108,160	0	3	54	70	22	31.4%
国立天文台*	80	11.3%	37.5%	715,000	214,500	929,500	10	23	17	73	23	31.5%
国立研究開発法人海上・港湾・航空技術研究所*	80	7.5%	47.5%	133,200	39,960	173,160	1	13	48	91	25	27.5%
埼玉県立大学*	79	59.5%	22.8%	76,100	22,830	98,930	0	3	58	80	19	23.8%
愛知県立大学*	79	51.9%	19.0%	67,600	20,280	87,880	0	4	59	74	26	35.1%
九州歯科大学*	79	24.1%	44.3%	101,700	30,510	132,210	0	4	40	64	23	35.9%
国立研究開発法人国立長寿医療研究センター*	79	22.8%	46.8%	167,100	50,130	217,230	2	19	27	62	20	32.3%
武蔵野大学*	78	37.2%	24.4%	106,500	31,950	138,450	1	10	47	71	25	35.2%
東京工科大学*	76	27.6%	27.6%	75,800	22,740	98,540	0	4	53	138	24	17.4%
室蘭工業大学*	75	8.0%	29.3%	82,200	24,660	106,860	0	3	55	125	26	20.8%
京都府立大学*	75	30.7%	16.0%	119,200	35,760	154,960	0	15	38	77	21	27.3%
東北学院大学*	75	17.3%	17.3%	82,900	24,870	107,770	0	7	54	63	20	31.7%
金沢工業大学*	75	10.7%	13.3%	97,200	29,160	126,360	0	7	56	125	21	16.8%
和歌山大学*	74	20.3%	8.1%	95,300	28,590	123,890	0	8	56	127	18	14.2%

機関名	新規+継続						基盤研究の件数(件)			備考		
	採択件数 (件)	女性比率 (%)	40歳未満 比率(%)	直接経費 (千円)	間接経費 (千円)	合計 (千円)	基盤 研究A	基盤 研究B	基盤 研究C	新規応募 件数(件)	新規採択 件数(件)	新規採択 率(%)
東京藝術大学*	73	58.9%	30.1%	107,800	32,340	140,140	0	11	42	60	23	38.3%
愛知教育大学*	73	32.9%	15.1%	62,600	18,780	81,380	0	1	63	97	25	25.8%
防衛大学校(総合教育学群、人文社会科学群、応用科学群、電気情報学群及びシステム工学群)*	73	5.5%	27.4%	88,900	26,670	115,570	0	9	50	61	18	29.5%
北九州市立大学*	72	29.2%	20.8%	118,206	35,462	153,667	1	10	45	90	22	24.4%
成蹊大学*	71	29.6%	42.3%	92,500	27,750	120,250	0	7	35	54	22	40.7%
滋賀大学*	70	28.6%	18.6%	80,600	24,180	104,780	2	7	45	58	18	31.0%
千葉工業大学*	70	18.6%	25.7%	94,900	28,470	123,370	2	6	48	99	18	18.2%
帝京平成大学*	69	46.4%	20.3%	74,300	22,290	96,590	0	3	42	91	32	35.2%
創価大学*	68	32.4%	20.6%	83,700	25,110	108,810	0	6	41	127	22	17.3%
帯広畜産大学*	67	14.9%	26.9%	106,900	32,070	138,970	0	12	37	52	11	21.2%
明治学院大学*	67	44.8%	28.4%	72,300	21,690	93,990	0	3	42	36	15	41.7%
大阪歯科大学*	67	28.4%	43.3%	75,600	22,680	98,280	0	2	39	128	27	21.1%
神戸学院大学*	67	35.8%	20.9%	87,200	26,160	113,360	1	7	45	77	18	23.4%
聖路加国際大学*	65	75.4%	18.5%	98,600	29,580	128,180	1	10	31	40	18	45.0%
生理学研究所	64	20.3%	20.3%	209,300	62,790	272,090	2	16	22	45	15	33.3%
高知工科大学*	63	4.8%	23.8%	112,200	33,660	145,860	2	10	29	80	17	21.3%
国立遺伝学研究所*	63	14.3%	28.6%	260,200	78,060	338,260	4	15	10	56	22	39.3%
九州産業大学*	62	19.4%	19.4%	51,500	15,450	66,950	0	0	49	100	14	14.0%
関東学院大学*	61	39.3%	27.9%	52,300	15,690	67,990	0	2	41	62	14	22.6%
京都橘大学	61	27.9%	26.2%	97,200	29,160	126,360	0	5	37	48	17	35.4%
佛教大学	61	36.1%	18.0%	59,000	17,700	76,700	0	6	45	37	11	29.7%
福岡歯科大学*	61	24.6%	44.3%	93,500	28,050	121,550	1	4	37	117	20	17.1%
愛知県がんセンター(研究所)	61	14.8%	23.0%	100,800	30,240	131,040	0	8	31	40	18	45.0%
北見工業大学*	60	8.3%	15.0%	98,700	29,610	128,310	1	8	43	75	16	21.3%
福井県立大学*	60	26.7%	20.0%	117,400	35,220	152,620	0	6	36	77	18	23.4%
北海道科学大学*	60	30.0%	13.3%	61,900	18,570	80,470	0	0	51	79	16	20.3%
岩手県立大学*	59	44.1%	6.8%	51,400	15,420	66,820	0	1	51	84	17	20.2%
日本福祉大学*	59	44.1%	20.3%	57,100	17,130	74,230	1	2	45	29	14	48.3%
京都先端科学大学*	58	29.3%	31.0%	79,900	23,970	103,870	2	5	30	94	18	19.1%
国立情報学研究所	58	25.9%	34.5%	272,900	81,870	354,770	8	14	11	28	8	28.6%
国士舘大学	57	19.3%	17.5%	71,600	21,480	93,080	0	8	41	38	14	36.8%
常葉大学*	57	33.3%	12.3%	55,700	16,710	72,410	0	3	44	66	14	21.2%
基礎生物学研究所*	57	5.3%	35.1%	348,500	104,550	453,050	3	11	17	53	17	32.1%
酪農学園大学*	56	16.1%	26.8%	62,800	18,840	81,640	0	5	39	55	15	27.3%
朝日大学*	56	33.9%	37.5%	51,600	15,480	67,080	0	1	30	94	16	17.0%
愛知工業大学*	55	9.1%	14.5%	59,900	17,970	77,870	0	5	43	76	15	19.7%
崇城大学*	55	18.2%	27.3%	70,100	21,030	91,130	0	3	41	73	17	23.3%
国立医薬品食品衛生研究所	55	14.5%	27.3%	98,900	29,670	128,570	0	5	36	34	9	26.5%
上越教育大学	54	25.9%	11.1%	57,000	17,100	74,100	1	8	38	24	8	33.3%
鶴見大学*	54	27.8%	27.8%	57,900	17,370	75,270	0	0	43	67	19	28.4%
岡山県立大学*	53	41.5%	15.1%	56,100	16,830	72,930	0	5	38	59	20	33.9%
立正大学	53	39.6%	17.0%	82,000	24,600	106,600	2	5	32	42	12	28.6%
麻布大学*	53	28.3%	22.6%	108,100	32,430	140,530	0	7	35	96	22	22.9%
高崎健康福祉大学*	52	25.0%	26.9%	60,800	18,240	79,040	0	3	32	61	13	21.3%
分子科学研究所	51	2.0%	49.0%	308,400	92,520	400,920	5	9	7	45	14	31.1%
独立行政法人国立文化財機構奈良文化財研究所	51	31.4%	27.5%	97,000	29,100	126,100	2	12	19	37	11	29.7%
兵庫教育大学	50	24.0%	26.0%	46,600	13,980	60,580	0	2	36	40	11	27.5%
明海大学*	50	40.0%	28.0%	46,700	14,010	60,710	0	1	35	109	15	13.8%
玉川大学	50	42.0%	20.0%	86,500	25,950	112,450	1	8	21	46	17	37.0%
徳島文理大学*	50	34.0%	14.0%	64,100	19,230	83,330	0	2	38	70	15	21.4%
統計数理研究所	50	14.0%	40.0%	162,100	48,630	210,730	3	10	17	32	17	53.1%
広島市立大学*	49	20.4%	18.4%	42,900	12,870	55,770	0	1	39	83	15	18.1%
高知県立大学	49	69.4%	6.1%	41,600	12,480	54,080	0	6	39	37	10	27.0%
国際基督教大学	49	49.0%	2.0%	39,300	11,790	51,090	0	2	42	27	9	33.3%
大東文化大学	49	42.9%	16.3%	37,600	11,280	48,880	0	3	35	41	10	24.4%
京都薬科大学	48	10.4%	22.9%	77,300	23,190	100,490	0	8	34	43	14	32.6%
核融合科学研究所*	48	8.3%	25.0%	205,400	61,620	267,020	3	10	16	92	16	17.4%
駒澤大学	47	21.3%	10.6%	50,600	15,180	65,780	0	4	37	40	12	30.0%
目白大学*	46	56.5%	23.9%	41,100	12,330	53,430	0	1	31	77	20	26.0%
筑波技術大学	45	31.1%	6.7%	63,300	18,990	82,290	1	6	30	45	17	37.8%
神奈川県立保健福祉大学	45	60.0%	22.2%	47,600	14,280	61,880	0	4	30	47	11	23.4%
城西大学*	45	31.1%	31.1%	46,800	14,040	60,840	0	0	36	68	13	19.1%
追手門学院大学*	45	28.9%	24.4%	55,400	16,620	72,020	0	7	24	50	13	26.0%
国立研究開発法人防災科学技術研究所	45	11.1%	35.6%	101,300	30,390	131,690	2	8	19	24	12	50.0%
国立研究開発法人医薬基盤・健康・栄養研究所	45	40.0%	40.0%	84,300	25,290	109,590	0	7	14	45	12	26.7%
京都教育大学	44	29.5%	18.2%	39,400	11,820	51,220	0	2	33	28	10	35.7%
鳴門教育大学	44	22.7%	11.4%	36,600	10,980	47,580	0	2	35	35	8	22.9%
成城大学	44	22.7%	13.6%	61,100	18,330	79,430	2	6	24	34	13	38.2%
国立民族学博物館	44	36.4%	6.8%	99,600	29,880	129,480	4	13	10	20	9	45.0%
気象庁気象研究所	44	9.1%	25.0%	97,500	29,250	126,750	1	6	23	43	11	25.6%
宮城大学*	43	41.9%	23.3%	40,100	12,030	52,130	0	2	33	76	15	19.7%
茨城県立医療大学*	43	32.6%	25.6%	39,700	11,910	51,610	0	1	28	52	13	25.0%
明星大学	43	39.5%	16.3%	49,800	14,940	64,740	0	5	35	41	11	26.8%
帝京科学大学	43	32.6%	20.9%	41,000	12,300	53,300	0	1	35	31	13	41.9%
愛知大学	43	30.2%	9.3%	40,200	12,060	52,260	0	2	36	35	12	34.3%
京都女子大学	43	41.9%	2.3%	51,800	15,540	67,340	0	3	34	39	13	33.3%
福岡工業大学*	43	16.3%	20.9%	49,100	14,730	63,830	0	4	33	75	14	18.7%
大学共同利用機関法人自然科学研究機構(機構直轄研究施設)	43	9.3%	37.2%	172,600	51,780	224,380	0	11	7	30	5	16.7%
山陽小野田市立山口東京理科大学*	42	4.8%	35.7%	59,100	17,730	76,830	0	1	29	64	17	26.6%
日本獣医生命科学大学*	42	23.8%	23.8%	48,200	14,460	62,660	0	3	31	62	9	14.5%
日本体育大学	42	26.2%	35.7%	57,300	17,190	74,490	0	5	22	36	15	41.7%
神奈川工科大学*	42	23.8%	2.4%	47,300	14,190	61,490	0	1	39	71	14	19.7%
国立保健医療科学院	42	38.1%	26.2%	79,900	23,970	103,870	0	10	18	35	15	42.9%
國學院大学	41	34.1%	29.3%	71,100	21,330	92,430	0	7	20	35	7	20.0%
神奈川歯科大学*	41	34.1%	26.8%	45,800	13,740	59,540	0	1	28	57	11	19.3%
鈴鹿医療科学大学*	41	29.3%	9.8%	39,200	11,760	50,960	0	0	33	103	14	13.6%
同志社女子大学	41	61.0%	12.2%	56,500	16,950	73,450	0	4	28	48	10	20.8%
福山大学*	41	26.8%	22.0%	34,100	10,230	44,330	0	0	28	111	9	8.1%
立命館アジア太平洋大学	41	26.8%	19.5%	55,600	16,680	72,280	1	4	21	25	12	48.0%
公立小松大学	40	42.5%	25.0%	55,500	16,650	72,150	0	3	26	34	11	32.4%
大妻女子大学	40	52.5%	10.0%	58,500	17,550	76,050	0	7	25	41	17	41.5%
大阪電気通信大学*	40	15.0%	12.5%	39,700	11,910	51,610	0	2	32	61	11	18.0%
関西外国語大学*	40	37.5%	25.0%	26,500	7,950	34,450	0	0	24	60	11	18.3%
独立行政法人国立科学博物館	40	17.5%	37.5%	85,648	25,694	111,342	2	4	27	43	15	34.9%
共立女子大学	39	71.8%	7.7%	43,300	12,990	56,290	1	2	29	20	12	60.0%
津田塾大学	39	59.0%	7.7%	42,000	12,600	54,600	0	6	23	18	10	55.6%
武蔵大学	39	30.8%	17.9%	46,400	13,920	60,320	0	4	26	25	11	44.0%
椋山女学園大学	39	56.4%	20.5%	52,500	15,750	68,250	1	2	22	48	6	12.5%

機関名	新規+継続						基盤研究の件数(件)			備考		
	採択件数 (件)	女性比率 (%)	40歳未満 比率(%)	直接経費 (千円)	間接経費 (千円)	合計 (千円)	基盤 研究A	基盤 研究B	基盤 研究C	新規応募 件数(件)	新規採択 件数(件)	新規採択 率(%)
桃山学院大学	39	38.5%	28.2%	31,300	9,390	40,690	0	2	23	47	11	23.4%
星薬科大学	38	31.6%	21.1%	71,200	21,360	92,560	0	3	25	47	13	27.7%
大阪産業大学*	38	34.2%	10.5%	36,700	11,010	47,710	0	2	26	56	9	16.1%
畿央大学	38	44.7%	18.4%	39,200	11,760	50,960	0	2	29	33	10	30.3%
広島国際大学*	38	31.6%	28.9%	45,400	13,620	59,020	0	2	26	74	13	17.6%
国立障害者リハビリテーションセンター(研究所)	38	28.9%	28.9%	87,100	26,130	113,230	2	10	7	27	10	37.0%
実践女子大学	37	59.5%	16.2%	42,300	12,690	54,990	0	4	25	24	8	33.3%
聖隷クリストファー大学	37	37.8%	13.5%	32,500	9,750	42,250	0	1	27	32	9	28.1%
地方独立行政法人大阪産業技術研究所	37	16.2%	24.3%	48,200	14,460	62,660	0	2	30	35	10	28.6%
桜美林大学	36	27.8%	11.1%	36,600	10,980	47,580	0	4	23	29	8	27.6%
東京女子大学	36	44.4%	11.1%	47,000	14,100	61,100	0	8	18	23	7	30.4%
金城学院大学	36	50.0%	19.4%	39,300	11,790	51,090	0	3	25	40	11	27.5%
神戸薬科大学	36	22.2%	25.0%	46,400	13,920	60,320	0	2	26	37	8	21.6%
国立研究開発法人国際農林水産業研究センター	36	8.3%	47.2%	68,800	20,640	89,440	0	8	14	21	9	42.9%
独立行政法人日本貿易振興機構アジア経済研	36	38.9%	19.4%	41,700	12,510	54,210	0	5	23	19	8	42.1%
和洋女子大学	35	80.0%	20.0%	25,100	7,530	32,630	0	1	23	29	10	34.5%
豊田工業大学	35	2.9%	20.0%	69,600	20,880	90,480	0	8	17	48	14	29.2%
西南学院大学	35	28.6%	28.6%	28,400	8,520	36,920	0	1	24	24	12	50.0%
仙台高等専門学校*	35	28.6%	17.1%	36,700	11,010	47,710	0	2	25	68	7	10.3%
地方独立行政法人大阪府立病院機構大阪国際がんセンター(研究所)	35	17.1%	34.3%	41,400	12,420	53,820	1	0	21	26	12	46.2%
宮城教育大学	34	20.6%	14.7%	48,800	14,640	63,440	2	3	22	37	8	21.6%
公立ほこだて未来大学	34	8.8%	11.8%	64,900	19,470	84,370	0	12	17	32	8	25.0%
岐阜薬科大学*	34	11.8%	32.4%	61,700	18,510	80,210	0	4	17	59	12	20.3%
名桜大学*	34	50.0%	20.6%	22,000	6,600	28,600	0	0	26	56	9	16.1%
日本工業大学	34	8.8%	11.8%	43,100	12,930	56,030	0	2	25	47	9	19.1%
拓殖大学	34	26.5%	8.8%	27,600	8,280	35,880	0	1	25	46	6	13.0%
神戸女子大学	34	70.6%	5.9%	32,600	9,780	42,380	0	2	28	45	14	31.1%
公益財団法人高輝度光科学研究センター	34	5.9%	41.2%	77,100	23,130	100,230	0	8	15	44	14	31.8%
熊本県立大学*	33	27.3%	24.2%	35,600	10,680	46,280	0	3	23	62	11	17.7%
獨協大学	33	30.3%	6.1%	27,000	8,100	35,100	0	1	27	18	11	61.1%
昭和女子大学	33	63.6%	15.2%	33,100	9,930	43,030	0	2	23	34	11	32.4%
大阪経済大学	33	6.1%	24.2%	28,400	8,520	36,920	0	2	21	24	13	54.2%
関西国際大学	33	42.4%	6.1%	37,300	11,190	48,490	1	2	27	35	11	31.4%
地方独立行政法人東京都立産業技術研究センター*	33	21.2%	54.5%	37,900	11,370	49,270	0	0	19	64	17	26.6%
小樽商科大学	32	15.6%	34.4%	52,700	15,810	68,510	0	3	20	29	11	37.9%
奈良教育大学	32	25.0%	21.9%	30,700	9,210	39,910	0	3	23	28	6	21.4%
神田外語大学	32	56.3%	46.9%	37,000	11,100	48,100	0	2	14	32	12	37.5%
明治薬科大学	32	12.5%	25.0%	36,300	10,890	47,190	0	0	27	40	14	35.0%
愛知淑徳大学	32	46.9%	37.5%	48,900	14,670	63,570	1	4	16	18	8	44.4%
大阪大谷大学	32	34.4%	25.0%	35,700	10,710	46,410	0	3	18	39	12	30.8%
松山大学	32	21.9%	25.0%	46,000	13,800	59,800	0	3	19	27	8	29.6%
第一薬科大学	32	43.8%	18.8%	34,400	10,320	44,720	0	1	27	25	8	32.0%
国立極地研究所	32	12.5%	25.0%	169,800	50,940	220,740	7	10	7	42	4	9.5%
千葉県がんセンター(研究所)	32	21.9%	25.0%	37,000	11,100	48,100	0	1	27	19	11	57.9%
福岡教育大学	31	38.7%	12.9%	29,600	8,880	38,480	0	4	24	44	7	15.9%
札幌市立大学	31	61.3%	19.4%	36,200	10,860	47,060	1	1	22	35	7	20.0%
北海学園大学	31	19.4%	29.0%	36,400	10,920	47,320	0	2	20	23	8	34.8%
城西国際大学*	31	51.6%	12.9%	26,900	8,070	34,970	0	2	21	75	7	9.3%
長崎国際大学	31	32.3%	35.5%	38,000	11,400	49,400	0	3	20	45	9	20.0%
大学共同利用機関法人人間文化研究機構国立国語研究所	31	32.3%	19.4%	79,400	23,820	103,220	5	7	9	19	7	36.8%
高崎経済大学	30	33.3%	36.7%	28,400	8,520	36,920	0	3	18	20	7	35.0%
福岡県立大学*	30	53.3%	13.3%	24,400	7,320	31,720	0	3	23	56	7	12.5%
東京家政大学	30	46.7%	16.7%	39,700	11,910	51,610	0	4	18	29	5	17.2%
甲南女子大学	30	53.3%	23.3%	27,300	8,190	35,490	0	1	20	12	7	58.3%
奈良県立橿原考古学研究所	30	26.7%	43.3%	66,800	20,040	86,840	4	6	9	19	5	26.3%
山梨県立大学	29	58.6%	6.9%	25,400	7,620	33,020	0	1	23	25	6	24.0%
大分県立看護科学大学	29	62.1%	20.7%	27,500	8,250	35,750	0	2	20	29	9	31.0%
文教大学	29	41.4%	6.9%	32,500	9,750	42,250	0	3	22	32	7	21.9%
関西福祉科学大学	29	34.5%	13.8%	26,700	8,010	34,710	0	1	23	28	3	10.7%
森ノ宮医療大学*	29	48.3%	34.5%	24,400	7,320	31,720	0	0	19	68	6	8.8%
広島工業大学	29	17.2%	17.2%	24,500	7,350	31,850	0	0	25	30	7	23.3%
広島修道大学	29	51.7%	31.0%	25,000	7,500	32,500	0	1	17	21	7	33.3%
中村学園大学*	29	34.5%	17.2%	22,100	6,630	28,730	0	1	24	67	8	11.9%
地方独立行政法人北海道立総合研究機構 独立行政法人国立文化財機構東京文化財研究所	29	6.9%	58.6%	36,100	10,830	46,930	0	3	12	23	6	26.1%
会津大学	28	7.1%	10.7%	34,100	10,230	44,330	0	4	20	40	9	22.5%
島根県立大学*	28	53.6%	17.9%	21,700	6,510	28,210	0	0	21	53	11	20.8%
山口県立大学	28	57.1%	7.1%	27,400	8,220	35,620	0	1	25	21	10	47.6%
長崎県立大学*	28	39.3%	14.3%	23,100	6,930	30,030	0	0	22	51	12	23.5%
東北工業大学	28	21.4%	14.3%	39,600	11,880	51,480	0	2	23	38	12	31.6%
松本歯科大学	28	25.0%	17.9%	45,200	13,560	58,760	0	3	18	42	7	16.7%
静岡理工科大学	28	14.3%	21.4%	27,000	8,100	35,100	0	1	24	35	4	11.4%
熊本学園大学	28	28.6%	25.0%	28,500	8,550	37,050	0	3	13	26	3	11.5%
国立歴史民俗博物館	28	28.6%	28.6%	76,000	22,800	98,800	3	5	11	23	7	30.4%
独立行政法人国立文化財機構東京国立博物館	28	25.0%	21.4%	52,500	15,750	68,250	2	5	17	16	8	50.0%
独立行政法人国立病院機構(京都医療センター 臨床研究センター)	28	46.4%	17.9%	33,700	10,110	43,810	0	2	22	24	8	33.3%
青森県立保健大学	27	40.7%	22.2%	20,000	6,000	26,000	0	0	22	36	10	27.8%
石川県立大学	27	14.8%	18.5%	37,500	11,250	48,750	0	5	18	29	6	20.7%
神戸市看護大学	27	77.8%	11.1%	36,400	10,920	47,320	0	6	16	15	8	53.3%
淑徳大学	27	66.7%	3.7%	30,200	9,060	39,260	0	3	20	24	7	29.2%
東京経済大学	27	14.8%	29.6%	30,400	9,120	39,520	0	2	17	22	10	45.5%
熊本保健科学大学	27	40.7%	14.8%	25,400	7,620	33,020	0	1	20	30	10	33.3%
富山高専専門学校	27	18.5%	25.9%	29,200	8,760	37,960	0	0	23	46	11	23.9%
豊田工業高等専門学校	27	14.8%	29.6%	28,700	8,610	37,310	0	1	20	36	6	16.7%
科学警察研究所	27	22.2%	37.0%	33,900	10,170	44,070	0	1	15	22	10	45.5%
地方独立行政法人大阪健康安全基盤研究所	27	40.7%	29.6%	29,100	8,730	37,830	0	1	20	29	7	24.1%
石川県立看護大学	26	76.9%	19.2%	44,900	13,470	58,370	1	4	16	27	6	22.2%
桐蔭横浜大学	26	30.8%	15.4%	51,800	15,540	67,340	0	0	22	29	7	24.1%
人間環境大学*	26	65.4%	30.8%	31,100	9,330	40,430	0	2	18	58	10	17.2%
就美大学	26	38.5%	34.6%	22,200	6,660	28,860	0	1	16	47	9	19.1%
西九州大学*	26	65.4%	15.4%	19,400	5,820	25,220	0	0	16	63	3	4.8%
石川工業高等専門学校	26	3.8%	30.8%	27,100	8,130	35,230	0	0	22	48	7	14.6%
文京学院大学	25	76.0%	4.0%	21,300	6,390	27,690	0	1	21	42	3	7.1%
放送大学	25	20.0%	0.0%	66,800	20,040	86,840	0	6	15	22	8	36.4%
日本赤十字看護大学	25	92.0%	12.0%	24,900	7,470	32,370	0	4	15	17	7	41.2%



機関名	新規+継続						基盤研究の件数(件)			備考		
	採択件数 (件)	女性比率 (%)	40歳未満 比率(%)	直接経費 (千円)	間接経費 (千円)	合計 (千円)	基盤 研究A	基盤 研究B	基盤 研究C	新規応募 件数(件)	新規採択 件数(件)	新規採択 率(%)
湘南医療大学	25	56.0%	28.0%	26,400	7,920	34,320	0	2	12	42	7	16.7%
大谷大学	25	28.0%	36.0%	24,200	7,260	31,460	0	4	9	21	4	19.0%
福岡国際医療福祉大学	25	28.0%	24.0%	36,700	11,010	47,710	0	4	12	30	6	20.0%
小山工業高等専門学校	25	8.0%	24.0%	28,700	8,610	37,310	0	3	14	20	7	35.0%
久留米工業高等専門学校	25	8.0%	16.0%	30,300	9,090	39,390	0	1	17	46	7	15.2%
公益財団法人微生物化学研究会	25	4.0%	24.0%	42,700	12,810	55,510	1	1	18	23	5	21.7%
独立行政法人日本スポーツ振興センター国立スポーツ科学センター	25	40.0%	64.0%	30,800	9,240	40,040	0	1	9	19	8	42.1%
愛知県医療療育総合センター発達障害研究所	25	40.0%	8.0%	30,200	9,060	39,260	0	1	18	21	7	33.3%
京都市立芸術大学	24	45.8%	4.2%	35,000	10,500	45,500	0	5	14	24	9	37.5%
横浜薬科大学	24	20.8%	16.7%	32,300	9,690	41,990	0	1	20	30	10	33.3%
岐阜聖徳学園大学	24	29.2%	16.7%	29,000	8,700	37,700	0	1	20	24	7	29.2%
名古屋商科大学	24	20.8%	25.0%	16,300	4,890	21,190	0	0	13	21	5	23.8%
長浜ハイオ大学	24	16.7%	20.8%	87,500	26,250	113,750	0	5	11	37	5	13.5%
大手前大学	24	58.3%	12.5%	22,000	6,600	28,600	0	2	17	29	5	17.2%
奈良大学	24	29.2%	16.7%	35,700	10,710	46,410	2	2	13	22	7	31.8%
岐阜工業高等専門学校	24	20.8%	37.5%	17,000	5,100	22,100	0	0	18	49	7	14.3%
香川高等専門学校*	24	12.5%	29.2%	29,900	8,970	38,870	0	2	19	74	6	8.1%
一般財団法人電力中央研究所	24	8.3%	58.3%	51,900	15,570	67,470	1	7	4	30	7	23.3%
福岡女子大学	23	34.8%	26.1%	22,600	6,780	29,380	0	2	11	32	6	18.8%
聖徳大学	23	78.3%	17.4%	20,800	6,240	27,040	0	0	18	31	8	25.8%
大正大学	23	43.5%	8.7%	20,200	6,060	26,260	0	2	17	23	6	26.1%
安田女子大学	23	56.5%	13.0%	21,000	6,300	27,300	0	0	20	46	7	15.2%
神戸市立工業高等専門学校*	23	4.3%	56.5%	21,200	6,360	27,560	0	1	15	73	5	6.8%
佐世保工業高等専門学校	23	17.4%	26.1%	19,500	5,850	25,350	0	0	20	26	7	26.9%
一般財団法人ファインセラミックスセンター	23	17.4%	34.8%	126,800	38,040	164,840	1	3	8	27	10	37.0%
株式会社国際電気通信基礎技術研究所	23	0.0%	34.8%	141,700	42,510	184,210	1	3	6	28	9	32.1%
都留文科大学	22	45.5%	9.1%	15,800	4,740	20,540	0	2	16	28	8	28.6%
静岡文化芸術大学	22	31.8%	4.5%	28,300	8,490	36,790	0	4	13	18	7	38.9%
愛媛県立医療技術大学	22	68.2%	18.2%	15,500	4,650	20,150	0	0	17	20	5	25.0%
東北福祉大学	22	40.9%	13.6%	22,100	6,630	28,730	0	3	14	22	5	22.7%
東京国際大学	22	31.8%	18.2%	24,500	7,350	31,850	0	1	17	26	9	34.6%
昭和薬科大学	22	22.7%	45.5%	24,500	7,350	31,850	0	0	13	38	6	15.8%
東京医療保健大学	22	54.5%	9.1%	24,500	7,350	31,850	1	2	10	39	7	17.9%
岐阜医療科学大学	22	50.0%	13.6%	24,200	7,260	31,460	0	1	16	41	8	19.5%
京都外国語大学	22	27.3%	18.2%	35,100	10,530	45,630	0	4	11	20	4	20.0%
四国大学*	22	72.7%	13.6%	17,200	5,160	22,360	0	0	18	53	6	11.3%
福井工業高等専門学校	22	31.8%	36.4%	24,000	7,200	31,200	0	1	13	23	4	17.4%
奈良工業高等専門学校	22	18.2%	18.2%	23,900	7,170	31,070	0	1	18	41	5	12.2%
熊本高等専門学校*	22	18.2%	9.1%	24,100	7,230	31,330	0	4	16	53	6	11.3%
地方独立行政法人宮城県立病院機構宮城県立がんセンター(研究所)	22	27.3%	27.3%	34,300	10,290	44,590	0	2	17	20	8	40.0%
新潟県立大学	21	42.9%	38.1%	19,500	5,850	25,350	0	2	13	13	4	30.8%
神戸市外国語大学	21	28.6%	33.3%	19,600	5,880	25,480	0	2	12	21	8	38.1%
福山市立大学	21	42.9%	33.3%	15,800	4,740	20,540	0	0	18	12	5	41.7%
医療創生大学	21	33.3%	52.4%	18,600	5,580	24,180	0	0	10	34	8	23.5%
群馬ハース大学	21	47.6%	33.3%	19,300	5,790	25,090	0	0	17	49	4	8.2%
多摩美術大学	21	57.1%	14.3%	34,800	10,440	45,240	0	4	13	12	3	25.0%
北陸大学	21	19.0%	28.6%	18,600	5,580	24,180	0	0	16	33	8	24.2%
福井工業大学	21	4.8%	9.5%	38,400	11,520	49,920	1	3	14	36	7	19.4%
四天王寺大学	21	52.4%	19.0%	20,000	6,000	26,000	0	1	16	24	5	20.8%
東京工業高等専門学校	21	19.0%	19.0%	19,000	5,700	24,700	0	1	17	21	5	23.8%
長岡工業高等専門学校	21	14.3%	23.8%	26,300	7,890	34,190	0	2	13	33	8	24.2%
松江工業高等専門学校	21	0.0%	42.9%	19,200	5,760	24,960	0	1	9	44	6	13.6%
政策研究大学院大学	20	15.0%	0.0%	34,300	10,290	44,590	1	5	12	21	4	19.0%
前橋工科大学	20	5.0%	10.0%	23,300	6,990	30,290	0	0	18	38	9	23.7%
香川県立保健医療大学	20	65.0%	30.0%	18,900	5,670	24,570	0	1	13	22	8	36.4%
聖学院大学	20	45.0%	20.0%	18,900	5,670	24,570	0	2	13	13	4	30.8%
湘南工科大学	20	20.0%	25.0%	19,800	5,940	25,740	0	1	15	37	4	10.8%
東京工芸大学	20	15.0%	10.0%	37,000	11,100	48,100	0	3	14	31	7	22.6%
金沢学院大学	20	40.0%	35.0%	16,900	5,070	21,970	0	0	12	24	4	16.7%
長野工業高等専門学校	20	15.0%	40.0%	18,600	5,580	24,180	0	0	14	46	5	10.9%
鹿屋体育大学	19	10.5%	31.6%	24,100	7,230	31,330	0	2	13	46	7	15.2%
千葉県立保健医療大学	19	68.4%	21.1%	17,100	5,130	22,230	0	0	14	26	3	11.5%
沖縄県立芸術大学	19	36.8%	10.5%	29,700	8,910	38,610	1	2	13	16	6	37.5%
北星学園大学	19	31.6%	21.1%	14,900	4,470	19,370	0	0	14	21	2	9.5%
中央学院大学	19	15.8%	15.8%	15,100	4,530	19,630	0	1	12	19	10	52.6%
天理大学	19	31.6%	31.6%	23,700	7,110	30,810	0	3	12	14	9	64.3%
ノートルダム清心女子大学	19	42.1%	26.3%	18,200	5,460	23,660	0	0	14	16	9	56.3%
国立教育政策研究所	19	31.6%	15.8%	37,100	11,130	48,230	1	2	12	21	8	38.1%
総合地球環境学研究所	19	21.1%	21.1%	49,600	14,880	64,480	2	4	4	17	1	5.9%
地方独立行政法人神奈川県立病院機構神奈川県立がんセンター(臨床研究所)	19	21.1%	47.4%	27,100	8,130	35,230	0	1	9	16	11	68.8%
総合研究大学院大学	18	33.3%	33.3%	50,100	15,030	65,130	0	7	5	21	9	42.9%
宮城学院女子大学	18	50.0%	22.2%	16,300	4,890	21,190	0	1	13	30	7	23.3%
流通経済大学	18	27.8%	44.4%	15,800	4,740	20,540	0	0	9	19	6	31.6%
龍潭大学	18	27.8%	11.1%	22,900	6,870	29,770	0	2	13	16	6	37.5%
京都光華女子大学	18	66.7%	22.2%	16,900	5,070	21,970	0	2	12	23	2	8.7%
藍野大学*	18	66.7%	27.8%	16,000	4,800	20,800	0	0	10	52	6	11.5%
沖縄国際大学	18	38.9%	27.8%	26,400	7,920	34,320	0	3	10	20	6	30.0%
苫小牧工業高等専門学校	18	11.1%	33.3%	24,600	7,380	31,980	0	1	14	35	7	20.0%
旭川工業高等専門学校	18	5.6%	16.7%	20,400	6,120	26,520	0	2	12	38	5	13.2%
呉工業高等専門学校	18	22.2%	33.3%	22,200	6,660	28,860	0	1	12	40	5	12.5%
有明工業高等専門学校	18	0.0%	22.2%	19,900	5,970	25,870	0	1	13	43	4	9.3%
国文学研究資料館	18	33.3%	33.3%	27,100	8,130	35,230	1	2	6	17	8	47.1%
公益財団法人田附興風会	18	11.1%	16.7%	23,800	7,140	30,940	0	1	8	21	5	23.8%
国立研究開発法人建築研究所	18	11.1%	50.0%	33,700	10,110	43,810	0	3	8	17	10	58.8%
千葉県立中央博物館	18	33.3%	50.0%	20,800	6,240	27,040	0	1	12	13	6	46.2%
地方独立行政法人神奈川県立病院機構神奈川県立こども医療センター(臨床研究所)	18	38.9%	11.1%	21,200	6,360	27,560	0	0	14	12	8	66.7%
静岡県立静岡がんセンター(研究所)	18	5.6%	22.2%	21,500	6,450	27,950	0	1	11	10	4	40.0%
山形県立保健医療大学	17	58.8%	29.4%	16,100	4,830	20,930	0	2	9	32	5	15.6%
日本医療大学*	17	58.8%	11.8%	13,400	4,020	17,420	0	0	15	53	6	11.3%
常盤大学	17	35.3%	11.8%	10,400	3,120	13,520	0	0	12	20	4	20.0%
十文字学園女子大学	17	70.6%	29.4%	11,300	3,390	14,690	0	1	11	25	3	12.0%
千葉商科大学	17	41.2%	17.6%	13,900	4,170	18,070	0	1	13	17	1	5.9%
福岡看護大学	17	76.5%	0.0%	20,500	6,150	26,650	0	2	13	22	3	13.6%
函館工業高等専門学校	17	23.5%	11.8%	16,500	4,950	21,450	0	0	15	23	5	21.7%
秋田工業高等専門学校	17	0.0%	29.4%	21,500	6,450	27,950	0	1	12	44	4	9.1%
鶴岡工業高等専門学校	17	5.9%	29.4%	32,500	9,750	42,250	0	3	12	37	8	21.6%
木更津工業高等専門学校	17	0.0%	17.6%	21,900	6,570	28,470	0	3	11	30	5	16.7%
米子工業高等専門学校	17	35.3%	47.1%	18,300	5,490	23,790	0	0	10	49	8	16.3%
新居浜工業高等専門学校	17	11.8%	35.3%	20,200	6,060	26,260	0	1	11	34	5	14.7%

機関名	新規+継続						基盤研究の件数(件)			備考		
	採択件数 (件)	女性比率 (%)	40歳未満 比率(%)	直接経費 (千円)	間接経費 (千円)	合計 (千円)	基盤 研究A	基盤 研究B	基盤 研究C	新規応募 件数(件)	新規採択 件数(件)	新規採択 率(%)
大分工業高等専門学校	17	5.9%	41.2%	22,400	6,720	29,120	1	0	11	44	6	13.6%
沖縄工業高等専門学校	17	17.6%	11.8%	24,100	7,230	31,330	0	3	11	30	3	10.0%
国際日本文化研究センター	17	29.4%	41.2%	23,200	6,960	30,160	1	3	5	11	3	27.3%
公益財団法人かずさDNA研究所	17	5.9%	11.8%	53,000	15,900	68,900	0	4	5	10	5	50.0%
地方独立行政法人大阪市博物館機構(大阪市立美術館、大阪市立自然史博物館、大阪市立東洋陶磁美術館、大阪市立科学館、大阪歴史博物館、事務局経営企画課)	17	29.4%	23.5%	11,800	3,540	15,340	0	0	12	25	3	12.0%
新潟県立看護大学	16	81.3%	18.8%	15,700	4,710	20,410	0	1	10	14	5	35.7%
公立鳥取環境大学	16	31.3%	25.0%	17,500	5,250	22,750	0	1	10	22	7	31.8%
駿河台大学	16	31.3%	18.8%	11,700	3,510	15,210	0	0	10	13	4	30.8%
新潟薬科大学	16	18.8%	12.5%	20,800	6,240	27,040	0	1	14	27	5	18.5%
新潟工科大学	16	12.5%	18.8%	19,200	5,760	24,960	0	1	11	12	1	8.3%
中部学院大学	16	56.3%	12.5%	9,100	2,730	11,830	0	0	15	26	3	11.5%
大同大学	16	12.5%	12.5%	17,200	5,160	22,360	0	3	10	24	4	16.7%
名古屋学芸大学	16	68.8%	12.5%	14,900	4,470	19,370	0	1	12	14	3	21.4%
皇学館大学	16	31.3%	18.8%	12,900	3,870	16,770	0	0	12	15	5	33.3%
鈴鹿工業高等専門学校	16	25.0%	12.5%	15,600	4,680	20,280	0	1	15	43	4	9.3%
独立行政法人国立病院機構(東京医療センター臨床研究センター)	16	37.5%	12.5%	27,300	8,190	35,490	0	3	10	22	6	27.3%
地方独立行政法人東京都立病院機構 東京都立駒込病院(臨床研究室)	16	18.8%	37.5%	15,400	4,620	20,020	0	0	7	9	4	44.4%
三重県立看護大学	15	46.7%	20.0%	17,800	5,340	23,140	0	2	9	22	2	9.1%
足利大学	15	13.3%	40.0%	10,700	3,210	13,910	0	0	9	21	3	14.3%
名古屋女子大学	15	66.7%	33.3%	17,100	5,130	22,230	0	2	7	22	4	18.2%
梅花女子大学	15	66.7%	26.7%	11,600	3,480	15,080	0	0	10	11	4	36.4%
大阪成蹊大学	15	66.7%	20.0%	13,900	4,170	18,070	0	1	10	17	3	17.8%
姫路獨協大学	15	33.3%	20.0%	14,800	4,440	19,240	0	0	13	30	3	10.0%
令和健康科学大学	15	33.3%	6.7%	15,300	4,590	19,890	0	0	10	23	7	30.4%
阿南工業高等専門学校	15	0.0%	26.7%	14,100	4,230	18,330	0	0	12	38	5	13.2%
公益財団法人実験動物中央研究所	15	33.3%	26.7%	38,600	11,580	50,180	1	1	10	14	5	35.7%
一般財団法人総合科学研究機構	15	6.7%	0.0%	25,100	7,530	32,630	0	3	12	15	5	33.3%
地方独立行政法人大阪府立病院機構大阪母子医療センター(研究所)	15	53.3%	20.0%	24,700	7,410	32,110	0	1	10	17	6	35.3%
川崎市立看護大学	14	85.7%	7.1%	19,900	5,970	25,870	0	2	9	14	6	42.9%
長野県看護大学	14	71.4%	7.1%	12,100	3,630	15,730	0	2	11	14	1	7.1%
長野大学	14	21.4%	28.6%	14,000	4,200	18,200	0	2	7	17	2	11.8%
長野県立大学	14	42.9%	35.7%	13,700	4,110	17,810	0	1	6	16	4	25.0%
新見公立大学	14	57.1%	14.3%	9,400	2,820	12,220	0	1	12	11	3	27.3%
東北文化学園大学	14	50.0%	14.3%	16,600	4,980	21,580	0	1	8	42	6	14.3%
跡見学園女子大学	14	57.1%	14.3%	19,300	5,790	25,090	0	3	8	10	4	40.0%
日本薬科大学	14	21.4%	7.1%	13,000	3,900	16,900	0	0	12	28	4	14.3%
東京家政学院大学	14	85.7%	21.4%	13,800	4,140	17,940	0	1	9	13	4	30.8%
和光大学	14	50.0%	7.1%	15,000	4,500	19,500	0	2	10	18	5	27.8%
名古屋外国語大学	14	35.7%	35.7%	11,200	3,360	14,560	0	0	7	12	3	25.0%
豊橋創造大学	14	42.9%	21.4%	15,100	4,530	19,630	0	2	7	11	3	27.3%
京都芸術大学	14	57.1%	35.7%	10,400	3,120	13,520	0	0	11	23	5	21.7%
阪南大学	14	35.7%	7.1%	9,900	2,970	12,870	0	0	12	11	4	36.4%
神戸女学院大学	14	57.1%	7.1%	13,000	3,900	16,900	0	2	10	5	3	60.0%
奈良学園大学	14	28.6%	0.0%	15,700	4,710	20,410	0	1	7	16	4	25.0%
長崎総合科学大学	14	21.4%	28.6%	18,500	5,550	24,050	1	1	10	26	5	19.2%
宇部工業高等専門学校	14	14.3%	28.6%	10,300	3,090	13,390	0	0	9	43	6	14.0%
独立行政法人大学入試センター	14	21.4%	21.4%	23,900	7,170	31,070	1	1	10	4	3	75.0%
独立行政法人労働者健康安全機構労働安全衛生総合研究所	14	14.3%	28.6%	27,300	8,190	35,490	0	3	7	17	4	23.5%
独立行政法人国立特別支援教育総合研究所	14	28.6%	28.6%	12,100	3,630	15,730	0	1	9	15	4	26.7%
地方独立行政法人神奈川県立産業技術総合研究所	14	7.1%	64.3%	24,300	7,290	31,590	0	1	7	24	7	29.2%
地方独立行政法人大阪府立環境農林水産総合研究所(環境研究部、食と農の研究部及び水産研究部)	14	35.7%	64.3%	13,600	4,080	17,680	0	0	9	11	5	45.5%
独立行政法人国立病院機構(九州がんセンター臨床研究センター)	14	0.0%	21.4%	15,200	4,560	19,760	0	1	8	6	1	16.7%
福岡山公立大学	13	23.1%	30.8%	18,600	5,580	24,180	0	2	6	11	2	18.2%
下関市立大学	13	15.4%	30.8%	10,300	3,090	13,390	0	0	13	31	5	16.1%
北翔大学	13	15.4%	23.1%	14,700	4,410	19,110	0	2	8	17	4	23.5%
石巻専修大学	13	30.8%	15.4%	13,400	4,020	17,420	0	1	9	25	2	8.0%
尚絅学院大学	13	15.4%	7.7%	13,900	4,170	18,070	0	1	11	15	3	20.0%
東京情報大学	13	46.2%	23.1%	12,000	3,600	15,600	0	0	8	14	5	35.7%
聖心女子大学	13	69.2%	0.0%	18,300	5,490	23,790	1	1	11	10	3	30.0%
武蔵野美術大学	13	46.2%	15.4%	16,000	4,800	20,800	1	0	7	8	2	25.0%
相模女子大学	13	53.8%	0.0%	9,900	2,970	12,870	0	1	11	18	4	22.2%
東海学園大学	13	53.8%	23.1%	11,100	3,330	14,430	0	1	8	24	1	4.2%
日本赤十字豊田看護大学	13	69.2%	15.4%	10,500	3,150	13,650	0	1	8	9	4	44.4%
帝塚山大学	13	46.2%	7.7%	15,100	4,530	19,630	0	2	8	9	3	33.3%
九州共立大学	13	38.5%	38.5%	6,900	2,070	8,970	0	0	10	41	3	7.3%
別府大学	13	30.8%	15.4%	8,200	2,460	10,660	0	0	12	14	2	14.3%
九州保健福祉大学	13	15.4%	7.7%	11,000	3,300	14,300	0	0	10	36	5	13.9%
沖縄大学	13	38.5%	23.1%	13,500	4,050	17,550	0	1	9	9	1	11.1%
八戸工業高等専門学校	13	15.4%	53.8%	10,900	3,270	14,170	0	0	8	29	3	10.3%
一関工業高等専門学校	13	7.7%	53.8%	13,000	3,900	16,900	0	1	5	35	3	8.6%
福島工業高等専門学校	13	7.7%	38.5%	13,200	3,960	17,160	0	1	8	21	3	14.3%
公益財団法人サントリー生命科学財団	13	23.1%	23.1%	19,700	5,910	25,610	0	2	11	8	4	50.0%
神奈川県立生命の星・地球博物館	13	23.1%	15.4%	15,100	4,530	19,630	0	0	12	7	4	57.1%
滋賀県立琵琶湖博物館	13	15.4%	38.5%	10,000	3,000	13,000	0	0	7	11	3	27.3%
公益財団法人神戸医療産業都市推進機構	13	46.2%	30.8%	28,400	8,520	36,920	1	0	6	7	4	57.1%
国際教養大学	12	33.3%	25.0%	13,100	3,930	17,030	0	2	5	7	0	0.0%
周南公立大学	12	25.0%	16.7%	14,100	4,230	18,330	0	0	6	20	5	25.0%
沖縄県立看護大学	12	83.3%	16.7%	9,500	2,850	12,350	0	0	9	10	4	40.0%
奥羽大学	12	33.3%	8.3%	16,000	4,800	20,800	0	1	10	24	3	12.5%
東都大学	12	41.7%	16.7%	14,100	4,230	18,330	0	2	7	26	1	3.8%
千葉科学大学	12	58.3%	16.7%	10,500	3,150	13,650	0	0	11	26	3	11.5%
日本女子体育大学	12	58.3%	25.0%	9,900	2,970	12,870	0	0	8	8	3	37.5%
東京未来大学	12	41.7%	16.7%	7,500	2,250	9,750	0	0	9	14	2	14.3%
松本大学	12	33.3%	33.3%	13,900	4,170	18,070	0	1	7	19	1	5.3%
星城大学	12	8.3%	25.0%	10,500	3,150	13,650	0	0	11	23	4	17.4%
京都ノートルダム女子大学	12	66.7%	8.3%	15,600	4,680	20,280	0	0	7	18	2	11.1%
四條畷学園大学	12	33.3%	16.7%	9,900	2,970	12,870	0	1	8	12	3	25.0%
姫路大学	12	75.0%	8.3%	9,700	2,910	12,610	0	0	10	12	5	41.7%
神戸常盤大学	12	50.0%	25.0%	8,600	2,580	11,180	0	0	9	12	2	16.7%
吉備国際大学	12	33.3%	0.0%	9,900	2,970	12,870	0	0	11	23	3	13.0%
広島経済大学	12	33.3%	33.3%	7,300	2,190	9,490	0	1	9	21	4	19.0%
日本赤十字広島看護大学	12	66.7%	16.7%	10,000	3,000	13,000	0	1	9	6	1	16.7%

機関名	新規+継続						基盤研究の件数(件)			備考		
	採択件数 (件)	女性比率 (%)	40歳未満 比率(%)	直接経費 (千円)	間接経費 (千円)	合計 (千円)	基盤 研究A	基盤 研究B	基盤 研究C	新規応募 件数(件)	新規採択 件数(件)	新規採択 率(%)
日本赤十字九州国際看護大学	12	66.7%	16.7%	10,100	3,030	13,130	0	0	11	12	6	50.0%
純真学園大学	12	41.7%	25.0%	10,200	3,060	13,260	0	0	10	15	6	40.0%
釧路工業高等専門学校	12	8.3%	25.0%	14,000	4,200	18,200	0	1	9	47	4	8.5%
群馬工業高等専門学校	12	8.3%	25.0%	6,000	1,800	7,800	0	0	11	40	1	2.5%
東京都立産業技術高等専門学校	12	8.3%	41.7%	9,200	2,760	11,960	0	0	8	34	3	8.8%
大阪府立大学工業高等専門学校	12	16.7%	33.3%	7,800	2,340	10,140	0	0	10	22	1	4.5%
和歌山工業高等専門学校	12	0.0%	41.7%	17,400	5,220	22,620	0	1	8	31	5	16.1%
津山工業高等専門学校	12	8.3%	8.3%	15,200	4,560	19,760	0	1	11	40	7	17.5%
独立行政法人高齢・障害・求職者雇用支援機構 職業能力開発総合大学校(能力開発院、基盤整備センター)	12	16.7%	8.3%	10,900	3,270	14,170	0	1	8	11	1	9.1%
公益財団法人結核予防会結核研究所	12	41.7%	16.7%	15,000	4,500	19,500	0	0	9	15	3	20.0%
独立行政法人国立病院機構九州医療センター (臨床研究センター)	12	16.7%	41.7%	9,200	2,760	11,960	0	0	6	6	0	0.0%
日本電信電話株式会社NTTコミュニケーション 科学基盤研究所	12	8.3%	50.0%	80,200	24,060	104,260	1	3	0	12	4	33.3%
名寄市立大学	11	36.4%	18.2%	11,800	3,540	15,340	0	0	9	18	5	27.8%
群馬県立女子大学	11	45.5%	18.2%	9,700	2,910	12,610	0	0	6	7	2	28.6%
愛知県立芸術大学	11	54.5%	18.2%	14,000	4,200	18,200	1	1	6	8	1	12.5%
奈良県立大学	11	27.3%	9.1%	10,700	3,210	13,910	0	1	7	7	4	57.1%
札幌学院大学	11	27.3%	18.2%	21,500	6,450	27,950	1	0	7	13	4	30.8%
天使大学	11	90.9%	9.1%	7,300	2,190	9,490	0	0	9	15	3	20.0%
東京福祉大学	11	45.5%	9.1%	6,900	2,070	8,970	0	0	8	15	1	6.7%
群馬医療福祉大学	11	45.5%	9.1%	12,900	3,870	16,770	0	0	9	30	7	23.3%
埼玉学園大学	11	36.4%	27.3%	11,200	3,360	14,560	0	0	8	7	4	57.1%
江戸川大学	11	36.4%	27.3%	7,400	2,220	9,620	0	0	8	17	4	23.5%
亜細亜大学	11	18.2%	18.2%	10,200	3,060	13,260	0	0	8	6	2	33.3%
二松学舎大学	11	27.3%	27.3%	11,800	3,540	15,340	0	2	4	2	0	0.0%
金沢星稜大学	11	36.4%	27.3%	7,900	2,370	10,270	0	0	6	14	3	21.4%
山梨学院大学	11	27.3%	36.4%	10,200	3,060	13,260	0	0	9	9	0	0.0%
京都文教大学	11	36.4%	27.3%	10,700	3,210	13,910	0	0	7	10	3	30.0%
関西医療大学	11	45.5%	45.5%	8,800	2,640	11,440	0	0	5	25	3	12.0%
流通科学大学	11	27.3%	36.4%	10,800	3,240	14,040	0	0	8	16	5	31.3%
兵庫大学	11	27.3%	0.0%	9,800	2,940	12,740	0	0	9	6	3	50.0%
関西福祉大学	11	63.6%	36.4%	10,900	3,270	14,170	0	0	9	10	4	40.0%
広島文化学園大学	11	27.3%	36.4%	13,000	3,900	16,900	0	0	8	19	4	21.1%
沼津工業高等専門学校	11	0.0%	36.4%	10,500	3,150	13,650	0	1	8	31	5	16.1%
高知工業高等専門学校	11	27.3%	45.5%	10,300	3,090	13,390	0	0	8	28	3	10.7%
公益財団法人東洋文庫	11	9.1%	9.1%	21,500	6,450	27,950	1	3	6	2	1	50.0%
農林水産省農林水産政策研究所	11	27.3%	36.4%	16,300	4,890	21,190	0	2	5	10	5	50.0%
独立行政法人経済産業研究所	11	9.1%	54.5%	10,300	3,090	13,390	0	1	6	5	3	60.0%
岐阜県立看護大学	10	90.0%	0.0%	5,800	1,740	7,540	0	0	7	8	3	37.5%
東北公益文科大学	10	30.0%	50.0%	6,000	1,800	7,800	0	0	5	9	1	11.1%
茨城キリスト教大学	10	50.0%	50.0%	11,200	3,360	14,560	0	0	6	11	4	36.4%
東洋学園大学	10	30.0%	20.0%	17,000	5,100	22,100	1	1	6	8	2	25.0%
白百合女子大学	10	60.0%	30.0%	12,700	3,810	16,510	1	1	6	7	2	28.8%
湘南鎌倉医療大学	10	90.0%	20.0%	12,800	3,840	16,640	0	0	7	7	4	57.1%
新潟国際情報大学	10	30.0%	20.0%	8,600	2,580	11,180	0	1	4	13	4	30.8%
新潟青陵大学	10	50.0%	20.0%	8,100	2,430	10,530	0	0	7	8	4	50.0%
金城大学	10	60.0%	0.0%	8,400	2,520	10,920	0	0	7	16	4	25.0%
清泉女子学院大学	10	100.0%	20.0%	10,800	3,240	14,040	0	1	9	9	3	33.3%
至学館大学	10	20.0%	10.0%	8,600	2,580	11,180	0	0	9	12	2	16.7%
京都精華大学	10	40.0%	30.0%	16,400	4,920	21,320	0	2	5	8	2	25.0%
大阪樟蔭女子大学	10	60.0%	20.0%	7,600	2,280	9,880	0	0	9	14	4	28.6%
大阪河崎リハビリテーション大学	10	30.0%	30.0%	12,400	3,720	16,120	0	0	8	24	5	20.8%
神戸松蔭女子学院大学	10	70.0%	10.0%	8,500	2,550	11,050	0	1	7	10	3	30.0%
宝塚大学	10	80.0%	20.0%	7,400	2,220	9,620	0	0	6	13	3	23.1%
九州女子大学	10	70.0%	40.0%	5,300	1,590	6,890	0	0	6	21	2	9.5%
都城工業高等専門学校	10	0.0%	40.0%	10,700	3,210	13,910	0	0	7	38	4	10.5%
鹿児島工業高等専門学校*	10	10.0%	30.0%	9,400	2,820	12,220	0	0	9	53	5	9.4%
公益財団法人沖中記念成人病研究所	10	10.0%	30.0%	14,900	4,470	19,370	0	1	6	10	3	30.0%
北海道博物館	10	40.0%	40.0%	7,500	2,250	9,750	0	0	9	10	3	30.0%
公益財団法人岩手生物学研究センター	10	0.0%	50.0%	15,700	4,710	20,410	0	1	5	13	3	23.1%
埼玉環境科学国際センター	10	0.0%	10.0%	15,200	4,560	19,760	0	2	7	7	1	14.3%
地方独立行政法人神戸市民病院機構神戸市立 医療センター中央市民病院(第1診療部、第2診 療部、第3診療部、総合診療部、臨床研究推進 センター)	10	10.0%	10.0%	15,700	4,710	20,410	0	1	6	13	4	30.8%
公益財団法人元興寺文化財研究所	10	20.0%	20.0%	19,500	5,850	25,350	2	2	6	10	1	10.0%
独立行政法人国立文化財機構九州国立博物館	10	30.0%	30.0%	14,600	4,380	18,980	0	3	3	4	0	0.0%
国立水俣病総合研究センター	10	20.0%	0.0%	17,700	5,310	23,010	1	1	8	10	2	20.0%
公立諏訪東京理科大学	9	11.1%	33.3%	9,700	2,910	12,610	0	1	7	19	2	10.5%
芸術文化観光専門職大学	9	22.2%	22.2%	10,700	3,210	13,910	0	1	7	15	4	26.7%
札幌大学	9	22.2%	0.0%	10,900	3,270	14,170	0	3	6	11	5	45.5%
北海道情報大学	9	11.1%	11.1%	8,200	2,460	10,660	0	0	9	22	3	13.6%
青森大学	9	0.0%	11.1%	10,400	3,120	13,520	0	0	8	15	4	26.7%
八戸工業大学	9	11.1%	33.3%	8,800	2,640	11,440	0	0	7	33	2	6.1%
弘前学院大学	9	55.6%	11.1%	6,600	1,980	8,580	0	0	7	6	2	33.3%
埼玉工業大学	9	0.0%	11.1%	13,300	3,990	17,290	0	1	7	25	4	16.0%
開智国際大学	9	44.4%	0.0%	9,700	2,910	12,610	0	1	7	7	2	28.6%
駒沢女子大学	9	66.7%	11.1%	8,000	2,400	10,400	0	0	9	11	4	36.4%
松蔭大学	9	55.6%	11.1%	8,900	2,670	11,570	0	0	7	9	4	44.4%
白梅学園大学	9	77.8%	0.0%	17,600	5,280	22,880	0	1	6	6	4	66.7%
東京有明医療大学	9	33.3%	0.0%	10,100	3,030	13,130	0	1	8	6	3	50.0%
国際大学	9	22.2%	33.3%	6,900	2,070	8,970	0	1	5	8	2	25.0%
福井医療大学	9	33.3%	33.3%	11,000	3,300	14,300	0	1	7	25	2	8.0%
名古屋学院大学	9	33.3%	22.2%	7,300	2,190	9,490	0	0	5	11	2	18.2%
花園大学	9	44.4%	11.1%	15,700	4,710	20,410	1	1	5	10	3	30.0%
大阪学院大学	9	44.4%	0.0%	9,400	2,820	12,220	0	1	6	8	2	25.0%
大阪商業大学	9	22.2%	22.2%	24,700	7,410	32,110	1	1	6	10	3	30.0%
千里金蘭大学	9	44.4%	11.1%	8,500	2,550	11,050	0	0	8	14	4	28.6%
大阪総合保育大学	9	33.3%	33.3%	14,400	4,320	18,720	0	2	6	5	5	100.0%
大和大学	9	33.3%	22.2%	7,200	2,160	9,360	0	0	6	14	0	0.0%
園田学園女子大学	9	55.6%	11.1%	11,200	3,360	14,560	0	2	4	7	3	42.9%
天理医療大学	9	77.8%	0.0%	9,200	2,760	11,960	0	1	6	14	3	21.4%
福山平成大学	9	55.6%	11.1%	6,500	1,950	8,450	0	0	7	17	1	5.9%
福岡女学院看護大学	9	88.9%	22.2%	9,400	2,820	12,220	0	1	6	8	2	25.0%
尚綱大学	9	55.6%	11.1%	11,400	3,420	14,820	0	1	6	13	4	30.8%
日本文理大学	9	0.0%	55.6%	10,300	3,090	13,390	0	0	5	35	5	14.3%
宮崎国際大学	9	11.1%	44.4%	8,200	2,460	10,660	0	1	4	17	3	17.6%
茨城工業高等専門学校	9	11.1%	33.3%	9,000	2,700	11,700	0	1	5	31	3	9.7%
鳥羽商船高等専門学校	9	0.0%	55.6%	7,300	2,190	9,490	0	0	3	44	1	2.3%
広島商船高等専門学校	9	22.2%	33.3%	8,300	2,490	10,790	0	0	8	17	3	17.6%

機関名	新規+継続						基盤研究の件数(件)			備考		
	採択件数 (件)	女性比率 (%)	40歳未満 比率(%)	直接経費 (千円)	間接経費 (千円)	合計 (千円)	基盤 研究A	基盤 研究B	基盤 研究C	新規応募 件数(件)	新規採択 件数(件)	新規採択 率(%)
大島商船高等専門学校	9	22.2%	22.2%	7,100	2,130	9,230	0	0	8	29	1	3.4%
弓削商船高等専門学校	9	0.0%	22.2%	8,500	2,550	11,050	0	0	7	31	4	12.9%
地方独立行政法人埼玉県立病院機構 埼玉県立がんセンター(臨床腫瘍研究所)	9	55.6%	22.2%	9,100	2,730	11,830	0	0	6	16	1	6.3%
独立行政法人国立病院機構(名古屋医療センター臨床研究センター)	9	11.1%	11.1%	12,100	3,630	15,730	0	1	6	9	3	33.3%
日本電信電話株式会社NTT物性科学基礎研究所	9	0.0%	33.3%	108,100	32,430	140,530	1	6	0	11	4	36.4%
医療法人徳洲会湘南鎌倉総合病院(湘南先端医学研究所、臨床研究センター)	9	22.2%	33.3%	10,800	3,240	14,040	0	0	6	10	4	40.0%
釧路公立大学	8	37.5%	37.5%	10,500	3,150	13,650	0	1	5	8	4	50.0%
群馬県立県民健康科学大学	8	87.5%	0.0%	5,600	1,680	7,280	0	0	8	18	2	11.1%
駒沢大学	8	50.0%	0.0%	9,600	2,880	12,480	0	1	6	5	1	20.0%
藤女子大学	8	50.0%	25.0%	7,500	2,250	9,750	0	0	6	5	1	20.0%
北海道文教大学	8	25.0%	25.0%	6,800	2,040	8,840	0	0	5	16	4	25.0%
つくば国際大学	8	37.5%	25.0%	17,900	5,370	23,270	0	1	4	10	2	20.0%
秀明大学	8	50.0%	12.5%	5,400	1,620	7,020	0	0	6	9	3	33.3%
川村学園女子大学	8	62.5%	12.5%	5,400	1,620	7,020	0	0	7	4	1	25.0%
東京成徳大学	8	62.5%	12.5%	6,600	1,980	8,580	0	1	6	12	4	33.3%
高千穂大学	8	0.0%	37.5%	6,000	1,800	7,800	0	0	3	9	2	22.2%
多摩大学	8	50.0%	37.5%	6,700	2,010	8,710	0	0	4	11	1	9.1%
学習院女子大学	8	37.5%	0.0%	8,600	2,580	11,180	0	1	6	5	3	60.0%
横浜商科大学	8	37.5%	12.5%	6,300	1,890	8,190	0	0	7	7	2	28.6%
東洋英和女学院大学	8	87.5%	12.5%	10,600	3,180	13,780	0	1	4	11	2	18.2%
国際ファッション専門職大学	8	75.0%	12.5%	14,900	4,470	19,370	0	2	2	14	4	28.6%
桜花学園大学	8	50.0%	0.0%	7,800	2,340	10,140	0	0	7	1	1	100.0%
名古屋産業大学	8	50.0%	12.5%	9,400	2,820	12,220	0	1	4	5	1	20.0%
びわこ成蹊スポーツ大学	8	37.5%	12.5%	11,700	3,510	15,210	0	0	8	8	5	62.5%
桃山学院教育大学	8	50.0%	37.5%	7,000	2,100	9,100	0	0	4	12	6	50.0%
大阪信愛学院大学	8	62.5%	50.0%	7,900	2,370	10,270	0	0	6	16	3	18.8%
環太平洋大学	8	25.0%	50.0%	6,800	2,040	8,840	0	0	4	16	1	6.3%
広島女学院大学	8	62.5%	0.0%	6,600	1,980	8,580	0	1	7	10	2	20.0%
久留米工業大学	8	12.5%	0.0%	6,700	2,010	8,710	0	0	7	20	2	10.0%
九州看護福祉大学	8	37.5%	25.0%	9,100	2,730	11,830	0	1	5	14	2	14.3%
南九州大学	8	25.0%	12.5%	6,600	1,980	8,580	0	0	7	11	0	0.0%
静岡県立大学短期大学部	8	62.5%	12.5%	7,500	2,250	9,750	0	0	5	11	2	18.2%
中村学園大学短期大学部	8	25.0%	12.5%	4,700	1,410	6,110	0	0	7	21	1	4.8%
明石工業高等専門学校	8	25.0%	12.5%	7,100	2,130	9,230	0	0	6	34	2	5.9%
独立行政法人国立病院機構(呉医療センター臨床研究部)	8	25.0%	12.5%	8,200	2,460	10,660	0	0	3	11	0	0.0%
株式会社関西メディカルネット(関西電力医学研究所)	8	25.0%	62.5%	3,500	1,050	4,550	0	0	3	10	2	20.0%
公立千歳科学技術大学	7	14.3%	14.3%	6,500	1,950	8,450	0	0	5	22	2	9.1%
静岡社会健康医学大学院大学	7	14.3%	14.3%	13,700	4,110	17,810	1	0	2	6	2	33.3%
札幌保健医療大学	7	57.1%	28.6%	4,800	1,440	6,240	0	0	6	6	1	16.7%
岩手保健医療大学	7	42.9%	28.6%	9,800	2,940	12,740	0	1	5	7	4	57.1%
仙台大学	7	42.9%	42.9%	4,600	1,380	5,980	0	0	5	7	2	28.6%
上武大学	7	57.1%	0.0%	7,800	2,340	10,140	0	0	7	7	3	42.9%
清泉女子大学	7	71.4%	28.6%	4,700	1,410	6,110	0	0	5	4	1	25.0%
東京音楽大学	7	57.1%	14.3%	4,200	1,260	5,460	0	0	5	5	2	40.0%
鎌倉女子大学	7	42.9%	28.6%	6,200	1,860	8,060	0	1	5	10	2	20.0%
北陸学院大学	7	42.9%	14.3%	9,700	2,910	12,610	0	1	5	9	3	33.3%
佐久大学	7	85.7%	14.3%	8,500	2,550	11,050	0	1	5	12	3	25.0%
中京学院大学	7	57.1%	0.0%	5,400	1,620	7,020	0	0	6	13	2	15.4%
愛知工科大学	7	0.0%	14.3%	5,000	1,500	6,500	0	0	6	11	1	9.1%
修文大学	7	57.1%	0.0%	8,000	2,400	10,400	0	2	4	20	0	0.0%
明治国際医療大学	7	42.9%	14.3%	4,600	1,380	5,980	0	0	6	22	1	4.5%
大阪観光大学	7	57.1%	0.0%	6,600	1,980	8,580	0	1	5	5	1	20.0%
大阪人間科学大学	7	14.3%	28.6%	6,400	1,920	8,320	0	0	5	10	1	10.0%
滋慶医療科学大学	7	28.6%	0.0%	7,400	2,220	9,620	0	0	2	9	2	22.2%
比治山大学	7	42.9%	42.9%	4,700	1,410	6,110	0	0	5	4	2	50.0%
広島都市学園大学	7	42.9%	42.9%	9,200	2,760	11,960	0	0	4	11	3	27.3%
東亜大学	7	28.6%	0.0%	14,500	4,350	18,850	1	1	5	18	3	16.7%
活水女子大学	7	57.1%	14.3%	7,100	2,130	9,230	0	0	5	13	3	23.1%
鹿児島国際大学	7	42.9%	28.6%	5,800	1,740	7,540	0	0	7	10	1	10.0%
第一工科大学	7	0.0%	28.6%	7,600	2,280	9,880	0	0	5	8	0	0.0%
徳山工業高等専門学校	7	28.6%	28.6%	6,900	2,070	8,970	0	0	5	15	2	13.3%
北九州工業高等専門学校*	7	0.0%	28.6%	9,000	2,700	11,700	0	0	5	58	3	5.2%
公益財団法人世界人権問題研究センター	7	28.6%	14.3%	14,400	4,320	18,720	0	3	1	3	1	33.3%
国立社会保障・人口問題研究所	7	14.3%	28.6%	8,500	2,550	11,050	1	1	3	6	0	0.0%
独立行政法人大学改革支援・学位授与機構	7	14.3%	42.9%	7,500	2,250	9,750	0	1	3	2	1	50.0%
公益財団法人川崎市産業振興財団(ナノ医療イノベーションセンター)	7	28.6%	28.6%	20,900	6,270	27,170	1	2	3	3	1	33.3%
公益財団法人ひょうご震災記念21世紀研究機構	7	28.6%	57.1%	14,300	4,290	18,590	0	2	1	7	3	42.9%
北九州市立自然史・歴史博物館	7	14.3%	42.9%	5,600	1,680	7,280	0	0	5	9	2	22.2%
九州歴史資料館	7	14.3%	0.0%	8,500	2,550	11,050	0	1	6	7	0	0.0%
東京都立産業技術大学院大学	6	16.7%	16.7%	8,600	2,580	11,180	0	1	3	20	1	5.0%
尾道市立大学	6	33.3%	50.0%	5,200	1,560	6,760	0	0	3	17	0	0.0%
宮崎県立看護大学	6	83.3%	16.7%	4,600	1,380	5,980	0	0	4	28	3	10.7%
札幌国際大学	6	16.7%	16.7%	7,100	2,130	9,230	0	1	4	8	3	37.5%
星槎大学	6	83.3%	16.7%	4,300	1,290	5,590	0	0	4	7	1	14.3%
青森中央学院大学	6	33.3%	33.3%	4,400	1,320	5,720	0	0	2	10	2	20.0%
盛岡大学	6	16.7%	16.7%	5,300	1,590	6,890	0	0	4	7	2	28.6%
仙台白百合女子大学	6	50.0%	0.0%	6,300	1,890	8,190	0	1	3	6	1	16.7%
日本赤十字秋田看護大学	6	66.7%	50.0%	4,600	1,380	5,980	0	0	4	9	2	22.2%
東日本国際大学	6	0.0%	33.3%	8,600	2,580	11,180	0	2	4	16	0	0.0%
アール医療専門職大学	6	50.0%	0.0%	10,600	3,180	13,780	0	1	4	12	4	33.3%
共栄大学	6	16.7%	33.3%	6,700	2,010	8,710	0	1	4	6	1	16.7%
日本社会事業大学	6	33.3%	0.0%	5,900	1,770	7,670	0	0	3	6	2	33.3%
フェリス学院大学	6	33.3%	33.3%	4,000	1,200	5,200	0	0	4	3	0	0.0%
横浜創英大学	6	83.3%	0.0%	5,800	1,740	7,540	0	0	6	10	1	10.0%
東京医療学院大学	6	66.7%	16.7%	4,800	1,440	6,240	0	0	3	22	1	4.5%
東京通信大学	6	33.3%	0.0%	8,500	2,550	11,050	0	1	3	13	2	15.4%
新潟食料農業大学	6	0.0%	16.7%	14,900	4,470	19,370	1	0	5	18	5	27.8%
健康科学大学	6	16.7%	33.3%	4,200	1,260	5,460	0	0	5	5	1	20.0%
同朋大学	6	50.0%	16.7%	4,400	1,320	5,720	0	0	4	17	2	11.8%
愛知産業大学	6	33.3%	0.0%	5,400	1,620	7,020	0	0	6	8	3	37.5%
愛知東邦大学	6	33.3%	33.3%	3,900	1,170	5,070	0	0	4	6	2	33.3%
相愛大学	6	50.0%	16.7%	9,000	2,700	11,700	0	1	4	16	3	18.8%
大阪経済法科大学	6	66.7%	50.0%	4,800	1,440	6,240	0	0	3	15	1	6.7%
大阪国際大学	6	16.7%	16.7%	6,000	1,800	7,800	0	1	5	8	0	0.0%
大阪行岡医療大学	6	33.3%	50.0%	6,400	1,920	8,320	0	0	4	6	2	33.3%

機関名	新規+継続						基盤研究の件数(件)			備考		
	採択件数 (件)	女性比率 (%)	40歳未満 比率(%)	直接経費 (千円)	間接経費 (千円)	合計 (千円)	基盤 研究A	基盤 研究B	基盤 研究C	新規応募 件数(件)	新規採択 件数(件)	新規採択 率(%)
神戸親和大学	6	33.3%	16.7%	4,900	1,470	6,370	0	0	3	4	1	25.0%
神戸芸術工科大学	6	16.7%	16.7%	6,500	1,950	8,450	0	1	4	8	0	0.0%
岡山商科大学	6	0.0%	83.3%	3,000	900	3,900	0	0	2	6	0	0.0%
倉敷芸術科学大学	6	16.7%	16.7%	5,200	1,560	6,760	0	0	5	23	0	0.0%
西南学院大学	6	66.7%	16.7%	8,800	2,640	11,440	0	2	3	12	0	0.0%
聖マリア学院大学	6	100.0%	33.3%	4,000	1,200	5,200	0	0	5	14	2	14.3%
長崎外国語大学	6	16.7%	0.0%	4,500	1,350	5,850	0	1	3	5	1	20.0%
武庫川女子大学短期大学部	6	100.0%	16.7%	4,300	1,290	5,590	0	0	5	7	2	28.6%
四国大学短期大学部	6	66.7%	16.7%	4,400	1,320	5,720	0	0	3	7	0	0.0%
福岡医療短期大学	6	83.3%	16.7%	8,300	2,490	10,790	0	1	4	12	2	16.7%
尚綱大学短期大学部	6	50.0%	16.7%	5,700	1,710	7,410	0	0	4	10	2	20.0%
舞鶴工業高等専門学校	6	0.0%	16.7%	5,900	1,770	7,670	0	0	5	20	1	5.0%
秋田県立循環器・脳脊髄センター(研究所)	6	0.0%	16.7%	4,500	1,740	7,540	0	0	4	4	2	50.0%
一般財団法人脳神経疾患研究所	6	33.3%	16.7%	5,800	1,740	7,540	0	0	6	5	1	20.0%
国立研究開発法人土本研究所	6	16.7%	66.7%	6,700	2,010	8,710	0	0	4	12	2	16.7%
国土技術政策総合研究所	6	0.0%	33.3%	16,600	4,980	21,580	0	2	3	6	3	50.0%
大学共同利用機関法人情報・システム研究機構 (機構本部施設等)	6	33.3%	16.7%	5,000	1,500	6,500	0	0	4	4	2	50.0%
山梨県富士山科学研究所	6	33.3%	50.0%	11,100	3,330	14,430	0	1	1	7	3	42.9%
滋賀県琵琶湖環境科学研究所	6	0.0%	16.7%	8,900	2,670	11,570	0	1	5	2	1	50.0%
滋賀県立総合病院(臨床研究センター)	6	33.3%	16.7%	5,700	1,710	7,410	0	0	5	6	1	16.7%
地方独立行政法人京都市産業技術研究所	6	0.0%	100.0%	6,500	1,950	8,450	0	0	1	0	0	0.0%
公益財団法人放射線影響研究所	6	16.7%	0.0%	11,300	3,390	14,690	0	2	3	9	2	22.2%
熊本県産業技術センター(ものづくり室、材料・ 地域資源室、食品加工室)	6	16.7%	16.7%	15,500	4,650	20,150	0	1	5	9	3	33.3%
特定非営利活動法人社会理論・動態研究所	6	16.7%	0.0%	7,400	2,220	9,620	0	1	4	4	2	50.0%
敦賀市立看護大学	5	80.0%	0.0%	5,100	1,530	6,630	0	0	5	8	3	37.5%
日本赤十字北海道看護大学	5	60.0%	0.0%	5,300	1,590	6,890	0	0	3	20	1	5.0%
柴田学園大学	5	40.0%	20.0%	4,900	1,470	6,370	0	0	4	17	1	5.9%
東北芸術工科大学	5	0.0%	0.0%	12,600	3,780	16,380	0	3	1	12	2	16.7%
東北文科大学	5	40.0%	0.0%	2,400	720	3,120	0	0	4	1	0	0.0%
筑波学院大学	5	40.0%	20.0%	3,700	1,110	4,810	0	0	4	12	3	25.0%
白鷺大学	5	60.0%	20.0%	6,300	1,890	8,190	0	1	4	8	1	12.5%
共愛学園前橋国際大学	5	60.0%	40.0%	4,000	1,200	5,200	0	0	2	2	1	50.0%
人間総合科学大学	5	60.0%	40.0%	3,700	1,110	4,810	0	0	5	10	2	20.0%
日本医療科学大学	5	60.0%	20.0%	5,000	1,500	6,500	0	0	4	4	0	0.0%
国際武道大学	5	20.0%	20.0%	4,100	1,230	5,330	0	0	4	6	2	33.3%
植草学園大学	5	60.0%	60.0%	2,500	750	3,250	0	0	4	5	0	0.0%
女子栄養大学	5	60.0%	0.0%	5,700	1,710	7,410	0	0	5	6	0	0.0%
国際仏教学大学院大学	5	40.0%	0.0%	12,800	3,840	16,640	1	2	2	2	0	0.0%
嘉悦大学	5	20.0%	20.0%	4,700	1,410	6,110	0	0	5	15	2	13.3%
身延山大学	5	20.0%	0.0%	3,000	900	3,900	0	0	5	2	1	50.0%
東海学院大学	5	20.0%	60.0%	5,400	1,620	7,020	0	0	3	7	3	42.9%
名古屋芸術大学	5	80.0%	20.0%	4,000	1,200	5,200	0	0	5	12	3	25.0%
名古屋経済大学	5	0.0%	20.0%	3,200	960	4,160	0	0	3	14	1	7.1%
一宮研伸大学	5	100.0%	20.0%	3,700	1,110	4,810	0	0	5	5	1	20.0%
鈴鹿大学	5	40.0%	0.0%	7,700	2,310	10,010	0	1	4	4	2	50.0%
聖泉大学	5	80.0%	0.0%	3,900	1,170	5,070	0	0	4	16	2	12.5%
びわこリハビリテーション専門職大学	5	20.0%	0.0%	4,400	1,320	5,720	0	0	4	13	2	15.4%
京都医療科学大学	5	0.0%	40.0%	3,300	990	4,290	0	0	2	16	0	0.0%
京都美術工芸大学	5	20.0%	40.0%	4,300	1,290	5,590	0	0	2	7	1	14.3%
大阪体育大学	5	20.0%	40.0%	3,000	900	3,900	0	0	2	13	1	7.7%
太成学院大学	5	100.0%	0.0%	2,500	750	3,250	0	0	4	6	2	33.3%
大阪保健医療大学	5	40.0%	0.0%	5,100	1,530	6,630	0	0	4	7	2	28.6%
甲子園大学	5	60.0%	40.0%	3,700	1,110	4,810	0	0	2	7	1	14.3%
関西看護医療大学	5	80.0%	0.0%	4,900	1,470	6,370	0	0	3	3	1	33.3%
山陽学園大学	5	100.0%	0.0%	3,500	1,050	4,550	0	0	4	8	2	25.0%
聖カタリナ大学	5	60.0%	40.0%	2,900	870	3,770	0	0	3	12	1	8.3%
高知学園大学	5	0.0%	0.0%	3,900	1,170	5,070	0	0	5	6	1	16.7%
筑紫学園大学	5	40.0%	0.0%	7,900	2,370	10,270	0	1	3	9	1	11.1%
九州ルーテル学院大学	5	20.0%	20.0%	3,500	1,050	4,550	0	0	5	5	3	60.0%
志学館大学	5	40.0%	40.0%	7,200	2,160	9,360	0	1	1	9	2	22.2%
鹿児島純心大学	5	60.0%	40.0%	5,800	1,740	7,540	0	0	3	6	2	33.3%
川口短期大学	5	100.0%	0.0%	2,700	810	3,510	0	0	4	2	1	50.0%
富山短期大学	5	0.0%	40.0%	3,600	1,080	4,680	0	0	3	4	1	25.0%
大月短期大学	5	40.0%	20.0%	3,500	1,050	4,550	0	0	3	2	1	50.0%
岐阜市立女子短期大学	5	20.0%	0.0%	4,800	1,440	6,240	0	0	3	3	2	66.7%
鹿児島県立短期大学	5	60.0%	0.0%	5,100	1,530	6,630	0	0	4	6	2	33.3%
公益財団法人山階鳥類研究所	5	40.0%	20.0%	6,600	1,980	8,580	0	1	4	2	0	0.0%
公益財団法人野口研究所	5	40.0%	0.0%	4,700	1,410	6,110	0	0	5	14	2	14.3%
公益財団法人豊田理化学研究所	5	0.0%	0.0%	12,200	3,660	15,860	0	2	2	4	1	25.0%
公益財団法人アジア成長研究所	5	0.0%	40.0%	6,000	1,800	7,800	0	1	2	5	0	0.0%
地方独立行政法人埼玉県立病院機構埼玉県立 小児医療センター(臨床研究部)	5	40.0%	0.0%	7,300	2,190	9,490	0	0	3	2	1	50.0%
神奈川県立歴史博物館	5	40.0%	40.0%	5,400	1,620	7,020	0	1	4	6	1	16.7%
神奈川県温泉地学研究所	5	20.0%	40.0%	10,900	3,270	14,170	1	0	1	2	1	50.0%
地方独立行政法人山梨県立病院機構山梨県立 中央病院(がんセンター局ゲノム解析センター)	5	20.0%	60.0%	10,700	3,210	13,910	0	1	3	12	3	25.0%
独立行政法人国立文化財機構京都国立博物館	5	80.0%	0.0%	10,000	3,000	13,000	1	1	2	2	1	50.0%
大阪市立環境科学研究所	5	0.0%	40.0%	4,200	1,260	5,460	0	0	4	0	0	0.0%
公益財団法人大和文華館	5	60.0%	40.0%	4,000	1,200	5,200	0	0	4	1	1	100.0%
地方独立行政法人大阪市市民病院機構大阪市立 総合医療センター(臨床研究センター)	5	0.0%	20.0%	5,200	1,560	6,760	0	0	3	5	2	40.0%
兵庫県立工業技術センター	5	0.0%	20.0%	4,800	1,440	6,240	0	1	3	9	0	0.0%
株式会社アラヤ(研究開発部)	5	0.0%	40.0%	19,900	5,970	25,870	0	1	0	4	2	50.0%
秋田公立美術大学	4	25.0%	25.0%	2,400	720	3,120	0	0	3	19	2	10.5%
山形県立米沢菜菜大学	4	25.0%	0.0%	2,600	780	3,380	0	0	4	6	0	0.0%
宮崎公立大学	4	50.0%	25.0%	6,300	1,890	8,190	0	1	1	8	3	37.5%
北海道千歳リハビリテーション大学	4	0.0%	0.0%	5,300	1,590	6,890	0	0	4	7	2	28.6%
東北生活文化大学	4	75.0%	25.0%	2,500	750	3,250	0	0	4	1	0	0.0%
福島学院大学	4	75.0%	25.0%	5,200	1,560	6,760	0	1	1	5	2	40.0%
高崎商科大学	4	25.0%	0.0%	4,300	1,290	5,590	0	0	4	3	1	33.3%
尚美学園大学	4	25.0%	0.0%	3,100	930	4,030	0	0	3	4	1	25.0%
日本保健医療大学	4	25.0%	0.0%	4,000	1,200	5,200	0	0	0	6	0	0.0%
亀田医療大学	4	75.0%	25.0%	5,200	1,560	6,760	0	1	3	12	0	0.0%
国立音楽大学	4	50.0%	0.0%	2,900	870	3,770	0	0	4	9	1	11.1%
女子美術大学	4	75.0%	0.0%	6,400	1,920	8,320	0	0	4	5	3	60.0%
開志専門職大学	4	0.0%	0.0%	4,200	1,260	5,460	0	0	3	16	0	0.0%
富山国際大学	4	50.0%	0.0%	3,000	900	3,900	0	0	3	12	2	16.7%
仁愛大学	4	50.0%	50.0%	3,100	930	4,030	0	0	2	9	2	22.2%
岐阜保健大学	4	50.0%	25.0%	5,100	1,530	6,630	0	0	2	10	3	30.0%

機関名	新規+継続						基盤研究の件数(件)			備考		
	採択件数 (件)	女性比率 (%)	40歳未満 比率(%)	直接経費 (千円)	間接経費 (千円)	合計 (千円)	基盤 研究A	基盤 研究B	基盤 研究C	新規応募 件数(件)	新規採択 件数(件)	新規採択 率(%)
愛知学泉大学	4	50.0%	50.0%	2,900	870	3,770	0	0	3	0	0	0.0%
名古屋国際工科大学	4	25.0%	25.0%	4,400	1,320	5,720	0	0	2	8	0	0.0%
四日市看護医療大学	4	100.0%	0.0%	2,100	630	2,730	0	0	4	9	0	0.0%
平安女学院大学	4	50.0%	0.0%	1,900	570	2,470	0	0	4	2	0	0.0%
びわこ学院大学	4	50.0%	25.0%	2,400	720	3,120	0	0	4	3	1	33.3%
大阪芸術大学	4	25.0%	0.0%	3,100	930	4,030	0	0	2	3	0	0.0%
帝塚山学院大学	4	50.0%	0.0%	4,000	1,200	5,200	0	1	3	7	0	0.0%
羽衣国際大学	4	50.0%	25.0%	4,400	1,320	5,720	0	0	2	8	1	12.5%
大阪女学院大学	4	75.0%	0.0%	3,600	1,080	4,680	0	0	2	3	1	33.3%
大阪青山大学	4	25.0%	50.0%	4,500	1,350	5,850	0	0	3	9	0	0.0%
神戸国際大学	4	25.0%	75.0%	3,900	1,170	5,070	0	0	1	5	2	40.0%
宝塚医療大学	4	25.0%	0.0%	3,500	1,050	4,550	0	0	2	23	1	4.3%
中国学園大学	4	50.0%	0.0%	5,300	1,590	6,890	0	1	3	9	0	0.0%
岡山医療専門職大学	4	0.0%	25.0%	3,900	1,170	5,070	0	0	1	3	1	33.3%
広島文教大学	4	50.0%	50.0%	2,300	690	2,990	0	0	3	6	1	16.7%
梅光学院大学	4	0.0%	50.0%	4,700	1,410	6,110	0	0	0	5	1	20.0%
高松大学	4	50.0%	25.0%	9,600	2,880	12,480	1	0	2	2	1	50.0%
長崎純心大学	4	50.0%	50.0%	5,000	1,500	6,500	0	1	2	4	2	50.0%
山形県立米沢女子短期大学	4	25.0%	75.0%	1,800	540	2,340	0	0	3	4	1	25.0%
洗足こども短期大学	4	100.0%	0.0%	2,100	630	2,730	0	0	4	0	0	0.0%
名古屋短期大学	4	75.0%	25.0%	2,300	690	2,990	0	0	3	2	1	50.0%
龍谷大学短期大学部	4	50.0%	25.0%	2,700	810	3,510	0	0	2	5	2	40.0%
関西外国語大学短期大学部	4	25.0%	0.0%	1,700	510	2,210	0	0	3	8	2	25.0%
神戸常盤大学短期大学部	4	50.0%	0.0%	2,400	720	3,120	0	0	4	3	1	33.3%
鹿児島女子短期大学	4	25.0%	25.0%	2,400	720	3,120	0	1	3	3	1	33.3%
近畿大学工業高等専門学校	4	0.0%	0.0%	3,800	1,140	4,940	0	0	4	17	2	11.8%
公益財団法人佐々木研究所	4	0.0%	25.0%	7,400	2,220	9,620	0	1	3	9	2	22.2%
公益社団法人部落問題研究所	4	0.0%	25.0%	4,500	1,350	5,850	0	1	2	3	0	0.0%
公益財団法人ルイ・バストゥール医学研究センター	4	0.0%	0.0%	4,000	1,200	5,200	0	0	2	6	0	0.0%
秋田県産業技術センター	4	0.0%	0.0%	4,000	1,200	5,200	0	0	4	3	1	33.3%
公益財団法人神経研究所	4	50.0%	0.0%	4,100	1,230	5,330	0	0	4	3	1	33.3%
一般財団法人日本自動車研究所	4	25.0%	50.0%	13,700	4,110	17,810	1	0	1	4	1	25.0%
公益財団法人明治安田厚生事業団体力医学研究所	4	50.0%	75.0%	6,700	2,010	8,710	0	1	0	2	0	0.0%
総務省消防庁消防大学校(消防研究センター)	4	50.0%	25.0%	3,600	1,080	4,680	0	0	3	1	1	100.0%
一般財団法人医療経済研究・社会保険福祉協会(医療経済研究機構(研究部))	4	75.0%	75.0%	3,291	987	4,279	0	1	1	3	1	33.3%
独立行政法人国立病院機構(相模原病院臨床研究センター)	4	0.0%	0.0%	4,100	1,230	5,330	0	0	4	7	0	0.0%
独立行政法人国際協力機構(緒方貞子平和開発研究所)	4	50.0%	50.0%	12,000	3,600	15,600	0	1	1	3	2	66.7%
地方独立行政法人東京都立病院機構東京都立神経病院(臨床研究室)	4	25.0%	0.0%	4,000	1,200	5,200	0	0	3	6	3	50.0%
新潟県立歴史博物館	4	0.0%	0.0%	1,600	480	2,080	0	0	4	5	0	0.0%
一般財団法人日本環境衛生センターアジア大気汚染研究センター	4	50.0%	50.0%	5,800	1,740	7,540	0	1	2	6	2	33.3%
富山県衛生研究所	4	25.0%	0.0%	4,300	1,290	5,590	0	0	3	1	1	100.0%
富山県薬事総合研究開発センター	4	50.0%	0.0%	4,300	1,290	5,590	0	0	4	5	1	20.0%
山梨県立博物館	4	50.0%	25.0%	2,900	870	3,770	0	0	4	5	2	40.0%
独立行政法人国立病院機構(静岡・てんかん神経医療センター-臨床研究部)	4	0.0%	0.0%	2,900	870	3,770	0	0	2	2	1	50.0%
静岡県工業技術研究所	4	0.0%	75.0%	4,400	1,320	5,720	0	0	2	7	1	14.3%
ふじのくに地球環境史ミュージアム	4	0.0%	50.0%	6,100	1,830	7,930	0	1	3	4	1	25.0%
独立行政法人国立病院機構大阪医療センター(臨床研究センター)	4	25.0%	25.0%	2,900	870	3,770	0	0	2	4	0	0.0%
独立行政法人国立病院機構大阪刀根山医療センター(臨床研究部)	4	25.0%	0.0%	3,600	1,080	4,680	0	0	4	1	1	100.0%
地方独立行政法人大阪府立病院機構大阪急性期・総合医療センター(臨床研究支援センター)	4	0.0%	50.0%	3,900	1,170	5,070	0	0	2	7	2	28.6%
地方独立行政法人大阪府立病院機構大阪精神医療センター(こころの科学リサーチセンター)	4	75.0%	25.0%	4,600	1,380	5,980	0	0	1	2	1	50.0%
兵庫県立福祉のまちづくり研究所	4	0.0%	50.0%	4,300	1,290	5,590	0	0	2	3	2	66.7%
兵庫県立尼崎総合医療センター(研究部)	4	25.0%	0.0%	3,800	1,140	4,940	0	0	3	5	0	0.0%
岡山県農林水産総合センター-生物科学研究所	4	25.0%	0.0%	4,500	1,350	5,850	0	0	4	5	2	40.0%
海上保安大学校(海上保安国際研究センター)	4	25.0%	0.0%	2,000	600	2,600	0	0	3	0	0	0.0%
福岡県保健環境研究所	4	25.0%	50.0%	7,600	2,280	9,880	0	1	2	4	2	50.0%
独立行政法人労働者健康安全機構総合せき損センター(研究部)	4	0.0%	0.0%	2,800	840	3,640	0	0	3	3	1	33.3%
独立行政法人国立病院機構(長崎医療センター-臨床研究センター)	4	0.0%	50.0%	4,200	1,260	5,460	0	0	3	6	3	50.0%
社会福祉法人恩賜財団済生会(済生会保健・医療・福祉総合研究所研究部門)	4	25.0%	0.0%	1,700	510	2,210	0	0	2	3	0	0.0%
浜松ホトニクス株式会社	4	0.0%	50.0%	5,200	1,560	6,760	0	0	3	4	2	50.0%
株式会社生命誌研究館	4	0.0%	25.0%	4,600	1,380	5,980	0	0	4	4	1	25.0%
医療法人徳洲会野崎徳洲会病院(附属研究所)	4	0.0%	25.0%	4,100	1,230	5,330	0	0	4	6	0	0.0%
長岡造形大学	3	33.3%	33.3%	1,700	510	2,210	0	0	3	1	0	0.0%
金沢美術工芸大学	3	66.7%	33.3%	2,800	840	3,640	0	1	1	2	1	50.0%
旭川大学	3	33.3%	0.0%	2,100	630	2,730	0	0	2	9	0	0.0%
北海商科大学	3	0.0%	0.0%	1,200	360	1,560	0	0	3	5	0	0.0%
八戸学院大学	3	66.7%	0.0%	3,800	1,140	4,940	0	0	3	4	1	25.0%
弘前医療福祉大学	3	100.0%	0.0%	2,400	720	3,120	0	0	3	5	0	0.0%
作新学院大学	3	66.7%	33.3%	3,100	930	4,030	0	0	1	6	2	33.3%
宇都宮共和国	3	33.3%	0.0%	1,100	330	1,430	0	0	3	1	0	0.0%
平成国際大学	3	0.0%	33.3%	6,000	1,800	7,800	0	0	3	11	3	27.3%
浦和大学	3	0.0%	33.3%	4,400	1,320	5,720	0	0	3	4	3	75.0%
千葉経済大学	3	66.7%	33.3%	1,800	540	2,340	0	0	2	8	1	12.5%
桐朋学園大学	3	33.3%	0.0%	2,900	870	3,770	0	0	3	2	1	50.0%
ルーテル学院大学	3	100.0%	0.0%	3,300	990	4,290	0	0	2	6	1	16.7%
文化学園大学	3	66.7%	33.3%	1,900	570	2,470	0	0	3	3	0	0.0%
恵泉女学園大学	3	66.7%	0.0%	6,300	1,890	8,190	0	1	2	8	3	37.5%
東京純心大学	3	66.7%	0.0%	1,800	540	2,340	0	0	3	4	1	25.0%
昭和音楽大学	3	33.3%	33.3%	3,900	1,170	5,070	0	0	3	4	1	25.0%
田園調布学園大学	3	100.0%	0.0%	6,600	1,980	8,580	0	1	2	12	2	16.7%
東京聖栄大学	3	66.7%	33.3%	3,100	930	4,030	0	0	2	1	0	0.0%
ヤマザキ動物看護大学	3	100.0%	0.0%	2,800	840	3,640	0	0	3	10	2	20.0%
社会構想大学院大学	3	33.3%	33.3%	2,100	630	2,730	0	0	1	3	1	33.3%
東京保健医療専門職大学	3	33.3%	33.3%	2,800	840	3,640	0	0	2	8	3	37.5%
敬和学園大学	3	66.7%	0.0%	1,900	570	2,470	0	0	3	3	1	33.3%
新潟リハビリテーション大学	3	33.3%	33.3%	2,300	690	2,990	0	0	1	3	1	33.3%

機関名	新規+継続						基盤研究の件数(件)			備考		
	採択件数 (件)	女性比率 (%)	40歳未満 比率(%)	直接経費 (千円)	間接経費 (千円)	合計 (千円)	基盤 研究A	基盤 研究B	基盤 研究C	新規応募 件数(件)	新規採択 件数(件)	新規採択 率(%)
高岡法科大学	3	0.0%	66.7%	2,400	720	3,120	0	0	1	11	2	18.2%
山梨英和大学	3	33.3%	33.3%	2,000	600	2,600	0	0	2	3	1	33.3%
静岡産業大学	3	33.3%	66.7%	2,000	600	2,600	0	0	1	17	1	5.9%
岡崎女子大学	3	0.0%	66.7%	2,300	690	2,990	0	0	2	0	0	0.0%
四日市大学	3	0.0%	0.0%	1,600	480	2,080	0	0	3	9	1	11.1%
大阪音楽大学	3	100.0%	0.0%	2,300	690	2,990	0	0	3	4	1	25.0%
大阪国際工科専門職大学	3	33.3%	100.0%	22,300	6,690	28,990	0	0	0	14	0	0.0%
戸屋大学	3	33.3%	33.3%	5,200	1,560	6,760	0	1	1	12	1	8.3%
高野山大学	3	0.0%	33.3%	1,700	510	2,210	0	0	2	6	0	0.0%
美作大学	3	100.0%	33.3%	1,900	570	2,470	0	0	2	3	0	0.0%
松山東雲女子大学	3	66.7%	0.0%	1,100	330	1,430	0	0	3	2	0	0.0%
九州国際大学	3	66.7%	33.3%	4,900	1,470	6,370	0	1	1	4	0	0.0%
福岡女学院大学	3	0.0%	0.0%	2,500	750	3,250	0	0	3	7	0	0.0%
北星学園大学短期大学部	3	33.3%	0.0%	2,500	750	3,250	0	0	2	1	0	0.0%
柴田学園大学短期大学部	3	100.0%	0.0%	2,100	630	2,730	0	0	3	12	0	0.0%
仙台青葉学院短期大学	3	33.3%	0.0%	3,200	960	4,160	0	0	2	11	1	9.1%
帝京短期大学	3	100.0%	0.0%	3,500	1,050	4,550	0	0	3	3	2	66.7%
共立女子短期大学	3	100.0%	0.0%	2,600	780	3,380	0	0	3	2	1	50.0%
東京歯科大学短期大学	3	100.0%	66.7%	2,800	840	3,640	0	0	1	3	1	33.3%
金城大学短期大学部	3	0.0%	33.3%	4,200	1,260	5,460	0	0	3	1	1	100.0%
中部学院大学短期大学部	3	66.7%	66.7%	1,700	510	2,210	0	0	2	9	0	0.0%
浜松学院大学短期大学部	3	66.7%	66.7%	2,100	630	2,730	0	0	1	1	0	0.0%
岡崎女子短期大学	3	33.3%	66.7%	3,300	990	4,290	0	0	2	5	1	20.0%
鈴鹿大学短期大学部	3	33.3%	0.0%	3,700	1,110	4,810	0	0	3	2	1	50.0%
京都光華女子大学短期大学部	3	66.7%	0.0%	1,600	480	2,080	0	0	2	3	1	33.3%
京都経済短期大学	3	0.0%	33.3%	4,800	1,440	6,240	0	0	2	4	2	50.0%
大阪芸術大学短期大学部	3	33.3%	33.3%	2,400	720	3,120	0	0	1	1	0	0.0%
東大阪大学短期大学部	3	66.7%	0.0%	3,700	1,110	4,810	0	0	2	7	1	14.3%
産業技術短期大学	3	0.0%	33.3%	3,800	1,140	4,940	0	0	3	0	0	0.0%
就実短期大学	3	66.7%	0.0%	1,800	540	2,340	0	0	2	4	0	0.0%
福岡工業大学短期大学部	3	0.0%	0.0%	2,900	870	3,770	0	0	3	2	1	50.0%
福岡女子短期大学	3	66.7%	0.0%	2,200	660	2,860	0	0	3	2	1	50.0%
大分県立芸術文化短期大学	3	66.7%	33.3%	1,200	360	1,560	0	0	2	5	1	20.0%
サレジオ工業高等専門学校	3	0.0%	33.3%	5,000	1,500	6,500	0	1	2	17	1	5.9%
国際高等専門学校	3	0.0%	0.0%	2,200	660	2,860	0	0	2	3	0	0.0%
(財)古代オリエント博物館	3	33.3%	33.3%	7,800	2,340	10,140	0	1	1	3	2	66.7%
公益財団法人三井文庫	3	33.3%	66.7%	2,800	840	3,640	0	0	2	1	1	100.0%
公益財団法人深田地質研究所	3	0.0%	66.7%	4,100	1,230	5,330	0	0	2	2	0	0.0%
公益財団法人大原記念労働科学研究所	3	66.7%	66.7%	3,900	1,170	5,070	0	0	2	2	1	50.0%
公益財団法人名古屋産業科学研究所	3	0.0%	0.0%	2,700	810	3,510	0	0	3	4	0	0.0%
公益財団法人古代学協会	3	33.3%	33.3%	4,400	1,320	5,720	0	1	1	6	1	16.7%
北海道立衛生研究所	3	0.0%	33.3%	3,000	900	3,900	0	0	2	0	0	0.0%
一般社団法人プラズマ化学生物学研究所	3	33.3%	33.3%	3,400	1,020	4,420	0	0	3	2	1	50.0%
独立行政法人国立美術館東京国立近代美術館	3	33.3%	0.0%	3,700	1,110	4,810	0	0	3	3	1	33.3%
独立行政法人国立美術館国立西洋美術館	3	100.0%	0.0%	4,000	1,200	5,200	0	1	1	0	0	0.0%
大学共同利用機関法人自然科学研究機構(岡崎共通研究施設)	3	0.0%	0.0%	14,800	4,440	19,240	0	1	1	1	1	100.0%
公益財団法人朝日生命成人病研究所	3	0.0%	0.0%	3,100	930	4,030	0	0	2	0	0	0.0%
公益財団法人ダイヤ高齢社会研究財団	3	66.7%	33.3%	4,000	1,200	5,200	0	0	2	5	2	40.0%
公益社団法人地域医療振興協会(地域医療研究所)	3	0.0%	0.0%	1,300	390	1,690	0	0	3	1	0	0.0%
神奈川県立金沢文庫	3	100.0%	66.7%	1,600	480	2,080	0	0	1	1	0	0.0%
防衛研究所	3	0.0%	66.7%	5,300	1,590	6,890	0	1	0	2	0	0.0%
独立行政法人国立病院機構(金沢医療センター臨床研究部)	3	0.0%	33.3%	4,400	1,320	5,720	0	0	3	2	1	50.0%
石川県工業試験場	3	0.0%	66.7%	3,400	1,020	4,420	0	0	1	2	0	0.0%
地方独立行政法人静岡県立病院機構静岡県立こども病院(臨床研究室)	3	33.3%	33.3%	1,300	390	1,690	0	0	2	3	0	0.0%
一般社団法人コミュニティヘルス研究機構	3	0.0%	0.0%	6,200	1,860	8,060	0	2	0	4	1	25.0%
地方独立行政法人静岡県立病院機構静岡県立総合病院(救急診療部、循環器病診療部、がん診療部、臨床診療部、手術部、集中治療センター、放射線部、病理学部、検査部、診療支援部、教育研修部、薬剤部、看護部、リサーチサポートセンター)	3	0.0%	33.3%	2,800	840	3,640	0	0	2	3	0	0.0%
公益財団法人科学技術交流財団(あいちシンクロナン光センター、知の拠点重点研究プロジェクト継続部)	3	33.3%	33.3%	4,500	1,350	5,850	0	1	0	1	0	0.0%
あいち小児保健医療総合センター(臨床研究室)	3	0.0%	0.0%	4,300	1,290	5,590	0	1	1	3	0	0.0%
京都市動物園	3	33.3%	0.0%	3,900	1,170	5,070	0	0	1	1	0	0.0%
神戸市健康科学研究所	3	33.3%	33.3%	3,100	930	4,030	0	0	2	4	2	50.0%
和歌山県立博物館	3	66.7%	66.7%	2,300	690	2,990	0	0	1	0	0	0.0%
独立行政法人酒類総合研究所	3	0.0%	0.0%	2,100	630	2,730	0	0	3	4	2	50.0%
独立行政法人国立病院機構四国がんセンター(臨床研究センター)	3	66.7%	0.0%	2,000	600	2,600	0	0	2	4	1	25.0%
一般社団法人九州オープンユニバーシティ	3	33.3%	33.3%	3,400	1,020	4,420	0	0	2	7	2	28.6%
特定非営利活動法人日本スペースガード協会(スペースガード研究センター)	3	0.0%	0.0%	4,700	1,410	6,110	0	0	3	4	2	50.0%
協同乳業株式会社研究所	3	33.3%	33.3%	6,500	1,950	8,450	0	0	0	4	1	25.0%
社会医療法人愛仁会高槻病院(臨床研究センター)	3	33.3%	0.0%	2,600	780	3,380	0	0	2	3	2	66.7%
青森公立大学	2	0.0%	50.0%	5,600	1,680	7,280	0	1	0	5	2	40.0%
星槎道都大学	2	100.0%	50.0%	1,800	540	2,340	0	0	2	5	1	20.0%
北洋大学	2	50.0%	100.0%	1,600	480	2,080	0	0	0	2	1	50.0%
富士大学	2	0.0%	0.0%	2,600	780	3,380	0	1	1	4	1	25.0%
郡山女子大学	2	50.0%	0.0%	2,500	750	3,250	0	0	1	4	0	0.0%
桐生大学	2	50.0%	50.0%	1,800	540	2,340	0	0	1	7	2	28.6%
西武文理大学	2	50.0%	50.0%	2,500	750	3,250	0	0	1	4	1	25.0%
ものつくり大学	2	0.0%	0.0%	4,800	1,440	6,240	0	1	0	12	1	8.3%
敬愛大学	2	50.0%	0.0%	4,500	1,350	5,850	0	0	1	6	1	16.7%
清和大学	2	0.0%	50.0%	1,600	480	2,080	0	0	1	3	1	33.3%
了徳寺大学	2	50.0%	0.0%	600	180	780	0	0	1	5	0	0.0%
三育学院大学	2	100.0%	0.0%	2,100	630	2,730	0	0	2	2	1	50.0%
東京女子体育大学	2	50.0%	50.0%	1,900	570	2,470	0	0	1	6	1	16.7%
東京造形大学	2	50.0%	0.0%	500	150	650	0	0	2	1	0	0.0%
武蔵野音楽大学	2	50.0%	0.0%	800	240	1,040	0	0	2	3	0	0.0%
産業能率大学	2	50.0%	50.0%	1,200	360	1,560	0	0	1	0	0	0.0%
日本映画大学	2	100.0%	0.0%	4,900	1,470	6,370	0	1	1	1	0	0.0%
新潟産業大学	2	0.0%	0.0%	1,500	450	1,950	0	0	2	5	1	20.0%
長岡崇徳大学	2	100.0%	0.0%	1,100	330	1,430	0	0	2	6	0	0.0%
長野保健医療大学	2	0.0%	50.0%	1,200	360	1,560	0	0	0	2	0	0.0%
岐阜女子大学	2	50.0%	0.0%	1,600	480	2,080	0	0	2	8	1	12.5%

機関名	新規+継続						基盤研究の件数(件)			備考		
	採択件数 (件)	女性比率 (%)	40歳未満 比率(%)	直接経費 (千円)	間接経費 (千円)	合計 (千円)	基盤 研究A	基盤 研究B	基盤 研究C	新規応募 件数(件)	新規採択 件数(件)	新規採択 率(%)
静岡英和学院大学	2	100.0%	0.0%	1,100	330	1,430	0	0	2	1	0	0.0%
浜松学院大学	2	50.0%	50.0%	1,300	390	1,690	0	0	1	2	0	0.0%
光産業創成大学院大学	2	0.0%	0.0%	9,000	2,700	11,700	0	1	1	7	1	14.3%
名古屋音楽大学	2	50.0%	0.0%	1,800	540	2,340	0	0	1	0	0	0.0%
愛知みずほ大学	2	50.0%	0.0%	2,500	750	3,250	0	0	1	1	0	0.0%
愛知文教大学	2	0.0%	0.0%	1,500	450	1,950	0	0	2	6	0	0.0%
京都情報大学院大学	2	0.0%	0.0%	2,800	840	3,640	0	0	1	3	1	33.3%
京都看護大学	2	100.0%	50.0%	1,500	450	1,950	0	0	2	4	0	0.0%
東大阪大学	2	100.0%	100.0%	1,100	330	1,430	0	0	1	3	1	33.3%
大阪物療大学	2	0.0%	50.0%	1,300	390	1,690	0	0	1	1	0	0.0%
和歌山信愛大学	2	0.0%	50.0%	1,100	330	1,430	0	0	1	5	0	0.0%
和歌山リハビリテーション専門職大学	2	0.0%	50.0%	2,100	630	2,730	0	0	1	2	0	0.0%
鳥取看護大学	2	100.0%	0.0%	700	210	910	0	0	2	7	0	0.0%
宇誠館大学	2	50.0%	50.0%	1,300	390	1,690	0	0	1	2	1	50.0%
山口学芸大学	2	0.0%	100.0%	1,300	390	1,690	0	0	0	2	0	0.0%
四国学院大学	2	0.0%	50.0%	2,600	780	3,380	0	1	1	5	0	0.0%
日本経済大学	2	100.0%	0.0%	2,300	690	2,990	0	0	1	9	1	11.1%
鎮西学院大学	2	50.0%	0.0%	4,800	1,440	6,240	0	1	1	7	1	14.3%
宮崎産業経営大学	2	0.0%	100.0%	1,300	390	1,690	0	0	0	5	1	20.0%
札幌大谷大学短期大学部	2	50.0%	0.0%	1,300	390	1,690	0	0	1	1	1	100.0%
旭川市立大学短期大学部	2	0.0%	100.0%	1,600	480	2,080	0	0	0	0	0	0.0%
岩手県立大学盛岡短期大学部	2	100.0%	0.0%	1,600	480	2,080	0	0	0	8	0	0.0%
岩手県立大学宮古短期大学部	2	0.0%	0.0%	2,100	630	2,730	0	0	2	7	2	28.6%
東北文科大学短期大学部	2	50.0%	100.0%	2,900	870	3,770	0	0	2	3	2	66.7%
郡山女子大学短期大学部	2	50.0%	50.0%	1,600	480	2,080	0	0	2	7	1	14.3%
茨城女子短期大学	2	100.0%	0.0%	1,300	390	1,690	0	0	1	1	1	100.0%
華美学園短期大学	2	100.0%	0.0%	1,500	450	1,950	0	0	2	3	2	66.7%
フェリスアール短期大学	2	100.0%	0.0%	2,800	840	3,640	0	0	1	1	1	100.0%
大妻女子大学短期大学部	2	100.0%	0.0%	2,800	840	3,640	0	0	2	3	2	66.7%
真静学園短期大学	2	50.0%	0.0%	1,000	300	1,300	0	0	1	2	0	0.0%
日本歯科大学新潟短期大学	2	50.0%	0.0%	2,100	630	2,730	0	0	2	9	1	11.1%
山梨学院短期大学	2	50.0%	100.0%	1,900	570	2,470	0	0	0	4	2	50.0%
岐阜保健大学短期大学部	2	0.0%	0.0%	3,100	930	4,030	0	0	2	2	1	50.0%
常葉大学短期大学部	2	50.0%	50.0%	700	210	910	0	0	1	2	0	0.0%
静岡県立農林環境専門職大学短期大学部	2	0.0%	0.0%	2,000	600	2,600	0	0	0	0	0	0.0%
名古屋女子大学短期大学部	2	100.0%	0.0%	7,400	2,220	9,620	0	1	1	8	2	25.0%
愛知医療学院短期大学	2	100.0%	50.0%	800	240	1,040	0	0	1	1	0	0.0%
三重短期大学	2	50.0%	50.0%	1,400	420	1,820	0	0	2	3	1	33.3%
滋賀短期大学	2	0.0%	0.0%	1,500	450	1,950	0	0	2	0	0	0.0%
びわこ学院大学短期大学部	2	50.0%	100.0%	1,900	570	2,470	0	0	0	1	0	0.0%
華頂短期大学	2	100.0%	0.0%	1,200	360	1,560	0	0	2	2	0	0.0%
大阪成蹊短期大学	2	100.0%	50.0%	3,100	930	4,030	0	0	1	5	1	20.0%
大阪千代田短期大学	2	50.0%	0.0%	1,000	300	1,300	0	0	2	3	0	0.0%
大手前短期大学	2	0.0%	0.0%	1,700	510	2,210	0	0	2	4	0	0.0%
四條畷学園短期大学	2	50.0%	0.0%	3,200	960	4,160	0	0	2	1	1	100.0%
大阪国際大学短期大学部	2	50.0%	0.0%	1,600	480	2,080	0	0	2	3	1	33.3%
神戸女子短期大学	2	50.0%	0.0%	2,000	600	2,600	0	0	2	4	1	25.0%
湊川短期大学	2	0.0%	50.0%	3,600	1,080	4,680	0	0	1	1	1	100.0%
鳥取短期大学	2	50.0%	0.0%	2,400	720	3,120	0	0	2	1	0	0.0%
鳥根県立大学短期大学部	2	0.0%	50.0%	2,900	870	3,770	0	0	0	1	1	100.0%
比治山大学短期大学部	2	50.0%	0.0%	3,400	1,020	4,420	0	0	1	6	2	33.3%
香川短期大学	2	50.0%	50.0%	1,800	540	2,340	0	1	0	2	0	0.0%
別府大学短期大学部	2	50.0%	50.0%	1,100	330	1,430	0	0	2	2	1	50.0%
鹿児島純心女子短期大学	2	50.0%	50.0%	4,100	1,230	5,330	0	0	1	2	0	0.0%
公益財団法人目黒寄生虫館	2	0.0%	50.0%	1,900	570	2,470	0	0	1	2	1	50.0%
一般財団法人生産開発科学研究所	2	50.0%	0.0%	7,200	2,160	9,360	0	2	0	0	0	0.0%
公益財団法人レーザー技術総合研究所	2	0.0%	0.0%	4,000	1,200	5,200	0	1	1	6	0	0.0%
公益財団法人環境科学技術研究所	2	0.0%	0.0%	1,500	450	1,950	0	0	2	1	1	100.0%
秋田県総合食品研究センター	2	0.0%	50.0%	2,200	660	2,860	0	0	0	1	0	0.0%
茨城県立こども病院(小児医療・がん研究センター)	2	50.0%	0.0%	600	180	780	0	0	1	4	1	25.0%
群馬県立産業技術センター	2	0.0%	0.0%	1,500	450	1,950	0	0	2	3	0	0.0%
独立行政法人国立病院機構高崎総合医療センター(臨床研究部)	2	50.0%	0.0%	2,200	660	2,860	0	0	1	3	1	33.3%
独立行政法人国立病院機構(千葉東病院臨床研究部)	2	0.0%	0.0%	1,400	420	1,820	0	0	1	2	0	0.0%
大学共同利用機関法人人間文化研究機構本部	2	50.0%	0.0%	1,700	510	2,210	0	0	1	1	1	100.0%
公益財団法人鉄道総合技術研究所	2	50.0%	50.0%	5,000	1,500	6,500	0	1	1	5	0	0.0%
一般財団法人人工情報学研究所	2	0.0%	0.0%	5,400	1,620	7,020	0	1	0	1	1	100.0%
公益財団法人榊原記念財団(臨床研究施設・研究部門)	2	0.0%	0.0%	3,000	900	3,900	0	0	2	2	1	50.0%
地方独立行政法人東京都立病院機構 東京都立小児総合医療センター(臨床研究部)	2	0.0%	0.0%	2,000	600	2,600	0	0	1	2	1	50.0%
一般財団法人農政調査委員会	2	50.0%	50.0%	1,300	390	1,690	0	0	0	0	0	0.0%
独立行政法人国立病院機構東京病院(臨床研究部)	2	0.0%	0.0%	4,800	1,440	6,240	0	0	1	5	1	20.0%
国際連合大学サステイナビリティ高等研究所	2	50.0%	0.0%	5,300	1,590	6,890	0	1	0	2	1	50.0%
独立行政法人国立病院機構本部(総合研究センター)	2	50.0%	50.0%	1,500	450	1,950	0	0	0	3	1	33.3%
横須賀市自然・人文博物館	2	0.0%	0.0%	1,200	360	1,560	0	0	2	3	0	0.0%
神奈川県衛生研究所	2	0.0%	50.0%	1,300	390	1,690	0	0	1	2	0	0.0%
公益財団法人相模中央化学研究所	2	0.0%	0.0%	1,700	510	2,210	0	0	2	2	0	0.0%
横浜市立脳卒中・神経脊髄センター(臨床研究部)	2	50.0%	0.0%	600	180	780	0	0	2	1	0	0.0%
独立行政法人労働者健康安全機構日本バイオアッセイ研究センター(試験管理部、病理検査部)	2	50.0%	50.0%	6,700	2,010	8,710	0	1	1	4	1	25.0%
公益財団法人医療科学研究所	2	50.0%	100.0%	2,100	630	2,730	0	0	0	1	1	100.0%
国土交通省国土交通政策研究所	2	0.0%	50.0%	2,300	690	2,990	0	0	1	2	0	0.0%
富山県産業技術研究開発センター	2	0.0%	50.0%	1,900	570	2,470	0	0	1	2	0	0.0%
公益財団法人立山カルデラ砂防博物館	2	0.0%	0.0%	1,800	540	2,340	0	0	2	1	1	100.0%
福井県立病院(陽子線がん治療センター(陽子線治療研究所))	2	0.0%	50.0%	1,700	510	2,210	0	0	1	2	0	0.0%
地方独立行政法人長野県立病院機構 長野県立こども病院(生命科学研究センター)	2	50.0%	50.0%	3,000	900	3,900	0	0	1	3	1	33.3%
独立行政法人国立病院機構東名古屋病院(臨床研究部)	2	50.0%	0.0%	1,900	570	2,470	0	0	2	1	1	100.0%
公益財団法人豊田都市交通研究所	2	0.0%	0.0%	1,400	420	1,820	0	0	2	3	0	0.0%
独立行政法人国立美術館京都国立近代美術館	2	100.0%	100.0%	1,100	330	1,430	0	1	0	0	0	0.0%
一般財団法人大阪市文化財協会	2	0.0%	0.0%	1,300	390	1,690	0	0	2	1	0	0.0%
独立行政法人国立病院機構(大阪南医療センター臨床研究部)	2	0.0%	0.0%	3,100	930	4,030	0	0	1	3	1	33.3%



機関名	新規+継続						基盤研究の件数(件)			備考		
	採択件数 (件)	女性比率 (%)	40歳未満 比率(%)	直接経費 (千円)	間接経費 (千円)	合計 (千円)	基盤 研究A	基盤 研究B	基盤 研究C	新規応募 件数(件)	新規採択 件数(件)	新規採択 率(%)
一般財団法人日本建築総合試験所(試験研究センター)	2	0.0%	0.0%	2,100	630	2,730	0	0	2	2	1	50.0%
兵庫県立人と自然の博物館	2	0.0%	100.0%	2,300	690	2,990	0	1	0	5	0	0.0%
独立行政法人国立病院機構岡山医療センター(臨床研究部)	2	0.0%	50.0%	1,100	330	1,430	0	0	2	1	0	0.0%
公益財団法人大原記念倉敷中央医療機構(臨床医学研究所 臨床医学研究開発部)	2	50.0%	0.0%	2,400	720	3,120	0	0	1	2	1	50.0%
徳島県立博物館	2	0.0%	50.0%	2,200	660	2,860	0	0	1	2	2	100.0%
独立行政法人国立病院機構徳島病院(臨床研究部)	2	50.0%	0.0%	4,300	1,290	5,590	0	0	1	5	2	40.0%
公立学校共済組合九州中央病院(臨床研究センター)	2	0.0%	50.0%	3,600	1,080	4,680	0	0	0	3	0	0.0%
公益財団法人佐賀県産業振興機構(佐賀県産業イノベーションセンター産業振興部研究開発振興課、九州シンクロtron光研究センター)	2	0.0%	0.0%	5,100	1,530	6,630	0	1	1	2	0	0.0%
独立行政法人国立病院機構肥前精神医療センター(臨床研究部)	2	0.0%	0.0%	1,400	420	1,820	0	0	2	1	1	100.0%
地方独立行政法人佐賀県医療センター好生館(総合臨床研究所)	2	0.0%	0.0%	2,000	600	2,600	0	0	1	4	1	25.0%
宮崎県木材利用技術センター	2	0.0%	0.0%	2,000	600	2,600	0	0	2	0	0	0.0%
医療法人社団あんしん会四谷メディカルキューブ(臨床研究管理部)	2	0.0%	0.0%	2,100	630	2,730	0	0	1	2	0	0.0%
アニコム先進医療研究所株式会社(研究開発課)	2	50.0%	100.0%	2,000	600	2,600	0	0	0	6	2	33.3%
オムロンサイニックス株式会社	2	0.0%	50.0%	13,600	4,080	17,680	1	0	0	4	1	25.0%
特定非営利活動法人JORTC	2	50.0%	50.0%	2,700	810	3,510	0	0	2	0	0	0.0%
株式会社農林中金総合研究所	2	50.0%	50.0%	2,600	780	3,380	0	0	2	3	1	33.3%
株式会社ソニーコンピュータサイエンス研究所(Research Lab.)	2	100.0%	0.0%	62,500	18,750	81,250	0	1	0	1	1	100.0%
富士通株式会社(富士通研究所)	2	0.0%	100.0%	1,500	450	1,950	0	0	1	0	0	0.0%
認定NPO法人量子化学研究協会	2	0.0%	0.0%	8,600	2,580	11,180	0	2	0	7	1	14.3%
真宗大谷派(親鸞仏教センター)	2	0.0%	100.0%	1,600	480	2,080	0	0	0	0	0	0.0%
株式会社ニュー・ジェック(経営戦略本部研究開発部研究開発グループ研究開発チーム)	2	0.0%	0.0%	1,600	480	2,080	0	0	2	0	0	0.0%
医療法人福岡桜十字(桜十字先端リハビリテーションセンター SACRA)	2	0.0%	50.0%	1,400	420	1,820	0	0	2	2	0	0.0%
三宅市立大学	1	0.0%	100.0%	1,100	330	1,430	0	0	0	6	1	16.7%
静岡県立農林環境専門職大学	1	0.0%	0.0%	700	210	910	0	0	1	2	0	0.0%
函館大学	1	0.0%	0.0%	2,500	750	3,250	0	1	0	2	0	0.0%
育英館大学	1	0.0%	100.0%	600	180	780	0	0	0	6	0	0.0%
ノースアジア大学	1	100.0%	0.0%	600	180	780	0	0	0	1	0	0.0%
日本ウェルネススポーツ大学	1	0.0%	0.0%	700	210	910	0	0	1	3	1	33.3%
育英大学	1	0.0%	100.0%	1,200	360	1,560	0	0	0	2	0	0.0%
東邦音楽大学	1	100.0%	100.0%	900	270	1,170	0	0	0	0	0	0.0%
日本文化大学	1	0.0%	0.0%	1,100	330	1,430	0	0	1	3	1	33.3%
情報セキュリティ大学院大学	1	0.0%	0.0%	900	270	1,170	0	0	1	5	0	0.0%
SBI大学院大学	1	0.0%	0.0%	600	180	780	0	0	1	2	0	0.0%
横浜美術大学	1	100.0%	0.0%	3,100	930	4,030	0	1	0	3	1	33.3%
デジタルハリウッド大学	1	100.0%	0.0%	1,100	330	1,430	0	0	1	0	0	0.0%
LEC東京リーガルマインド大学院大学	1	0.0%	100.0%	900	270	1,170	0	0	0	3	1	33.3%
ビジネス・ブレークスルー大学	1	100.0%	100.0%	500	150	650	0	0	0	2	0	0.0%
サイバー大学	1	0.0%	0.0%	700	210	910	0	0	1	4	0	0.0%
こども教育宝仙大学	1	100.0%	100.0%	600	180	780	0	0	1	2	0	0.0%
東京国際工科専門職大学	1	0.0%	0.0%	900	270	1,170	0	0	1	12	0	0.0%
新潟経営大学	1	0.0%	0.0%	500	150	650	0	0	1	4	0	0.0%
長岡大学	1	0.0%	100.0%	1,300	390	1,690	0	0	1	1	0	0.0%
事業創造大学院大学	1	100.0%	0.0%	1,800	540	2,340	0	0	0	8	1	12.5%
岐阜協立大学	1	100.0%	0.0%	300	90	390	0	0	1	5	0	0.0%
静岡福祉大学	1	100.0%	0.0%	800	240	1,040	0	0	1	3	0	0.0%
名古屋文理大学	1	0.0%	100.0%	500	150	650	0	0	1	2	0	0.0%
名古屋柳城女子大学	1	100.0%	0.0%	600	180	780	0	0	1	4	0	0.0%
嵯峨美術大学	1	100.0%	0.0%	800	240	1,040	0	0	0	1	0	0.0%
京都華頂大学	1	100.0%	100.0%	600	180	780	0	0	0	6	1	16.7%
くらしき作陽大学	1	0.0%	0.0%	800	240	1,040	0	0	1	4	1	25.0%
岡山学院大学	1	100.0%	100.0%	800	240	1,040	0	0	0	0	0	0.0%
宇部フロンティア大学	1	100.0%	0.0%	1,200	360	1,560	0	0	1	3	0	0.0%
西日本工業大学	1	0.0%	0.0%	700	210	910	0	0	1	20	0	0.0%
九州情報大学	1	0.0%	100.0%	1,500	450	1,950	0	0	1	14	1	7.1%
九州栄養福祉大学	1	0.0%	100.0%	1,100	330	1,430	0	0	0	6	0	0.0%
保健医療経営大学	1	0.0%	0.0%	900	270	1,170	0	0	1	2	1	50.0%
函館大谷短期大学	1	0.0%	0.0%	100	30	130	0	0	1	2	0	0.0%
函館短期大学	1	0.0%	0.0%	900	270	1,170	0	0	0	4	0	0.0%
北翔大学短期大学部	1	100.0%	100.0%	500	150	650	0	0	0	3	0	0.0%
拓殖大学北海道短期大学	1	100.0%	0.0%	600	180	780	0	0	0	0	0	0.0%
北海道武蔵女子短期大学	1	0.0%	0.0%	600	180	780	0	0	1	4	0	0.0%
國學院大学北海道短期大学部	1	100.0%	0.0%	2,400	720	3,120	0	1	0	1	0	0.0%
聖霊女子短期大学	1	0.0%	0.0%	1,100	330	1,430	0	0	1	1	0	0.0%
会津大学短期大学部	1	0.0%	0.0%	700	210	910	0	0	1	7	0	0.0%
いわき短期大学	1	100.0%	0.0%	1,000	300	1,300	0	0	0	1	1	100.0%
つくば国際短期大学	1	100.0%	0.0%	800	240	1,040	0	0	1	1	0	0.0%
常盤短期大学	1	0.0%	0.0%	2,000	600	2,600	0	0	1	2	1	50.0%
宇都宮短期大学	1	100.0%	100.0%	0	0	0	0	0	0	0	0	0.0%
國學院大学栃木短期大学	1	100.0%	100.0%	1,000	300	1,300	0	0	0	0	0	0.0%
作新学院大学女子短期大学部	1	0.0%	0.0%	300	90	390	0	0	1	2	0	0.0%
佐野日本大学短期大学	1	100.0%	0.0%	1,100	330	1,430	0	0	1	1	1	100.0%
東京福祉大学短期大学部	1	100.0%	0.0%	600	180	780	0	0	1	2	0	0.0%
武蔵野短期大学	1	100.0%	0.0%	800	240	1,040	0	0	1	0	0	0.0%
国際学院埼玉短期大学	1	100.0%	100.0%	1,200	360	1,560	0	0	0	2	1	50.0%
山村学園短期大学	1	100.0%	0.0%	200	60	260	0	0	1	0	0	0.0%
昭和学院短期大学	1	0.0%	100.0%	300	90	390	0	0	0	1	0	0.0%
聖徳大学短期大学部	1	0.0%	100.0%	1,200	360	1,560	0	0	0	2	1	50.0%
千葉明德短期大学	1	100.0%	100.0%	0	0	0	0	0	0	0	0	0.0%
東京経営短期大学	1	0.0%	0.0%	600	180	780	0	0	1	0	0	0.0%
愛国学園短期大学	1	100.0%	100.0%	400	120	520	0	0	1	0	0	0.0%
実践女子大学短期大学部	1	100.0%	0.0%	1,100	330	1,430	0	0	1	2	0	0.0%
女子美術大学短期大学部	1	100.0%	0.0%	1,400	420	1,820	0	0	1	0	0	0.0%
白梅学園短期大学	1	100.0%	0.0%	500	150	650	0	0	1	1	1	100.0%
東京交通短期大学	1	0.0%	0.0%	600	180	780	0	0	1	0	0	0.0%
東京女子体育短期大学	1	100.0%	0.0%	600	180	780	0	0	1	1	1	100.0%
東京成徳短期大学	1	100.0%	100.0%	800	240	1,040	0	0	0	0	0	0.0%
日本大学短期大学部	1	100.0%	0.0%	1,000	300	1,300	0	0	1	7	0	0.0%
日本歯科大学東京短期大学	1	0.0%	0.0%	1,000	300	1,300	0	0	1	12	0	0.0%
小田原短期大学	1	100.0%	0.0%	200	60	260	0	0	0	10	0	0.0%

機関名	新規+継続						基盤研究の件数(件)			備考		
	採択件数 (件)	女性比率 (%)	40歳未満 比率(%)	直接経費 (千円)	間接経費 (千円)	合計 (千円)	基盤 研究A	基盤 研究B	基盤 研究C	新規応募 件数(件)	新規採択 件数(件)	新規採択 率(%)
神奈川歯科大学短期大学部	1	100.0%	0.0%	1,200	360	1,560	0	0	1	0	0	0.0%
相模女子大学短期大学部	1	0.0%	0.0%	400	120	520	0	0	1	0	0	0.0%
鶴見大学短期大学部	1	100.0%	0.0%	400	120	520	0	0	1	2	0	0.0%
明倫短期大学	1	100.0%	0.0%	500	150	650	0	0	1	0	0	0.0%
北陸学院大学短期大学部	1	100.0%	0.0%	1,500	450	1,950	0	0	1	1	1	100.0%
仁愛女子短期大学	1	0.0%	100.0%	300	90	390	0	0	1	2	1	50.0%
上田女子短期大学	1	100.0%	0.0%	100	30	130	0	0	0	0	0	0.0%
清泉学院短期大学	1	0.0%	0.0%	200	60	260	0	0	1	1	0	0.0%
信州豊南短期大学	1	0.0%	0.0%	1,800	540	2,340	0	0	1	1	1	100.0%
大垣女子短期大学	1	0.0%	0.0%	1,900	570	2,470	0	0	1	6	1	16.7%
静岡英和学院大学短期大学部	1	0.0%	0.0%	600	180	780	0	0	1	2	0	0.0%
名古屋文理大学短期大学部	1	0.0%	0.0%	200	60	260	0	0	1	2	0	0.0%
名古屋経営短期大学	1	0.0%	0.0%	600	180	780	0	0	1	2	1	50.0%
愛知みずほ短期大学	1	100.0%	0.0%	500	150	650	0	0	1	2	0	0.0%
愛知大学短期大学部	1	100.0%	0.0%	400	120	520	0	0	1	0	0	0.0%
至学館大学短期大学部	1	100.0%	0.0%	600	180	780	0	0	1	0	0	0.0%
愛知産業大学短期大学	1	100.0%	0.0%	1,400	420	1,820	0	0	1	2	0	0.0%
高田短期大学	1	0.0%	0.0%	1,000	300	1,300	0	0	1	1	0	0.0%
京都文教短期大学	1	0.0%	0.0%	1,400	420	1,820	0	0	1	0	0	0.0%
京都外国語短期大学	1	0.0%	0.0%	700	210	910	0	0	1	3	0	0.0%
嵯峨美術短期大学	1	100.0%	0.0%	400	120	520	0	0	1	0	0	0.0%
大阪キリスト教短期大学	1	100.0%	100.0%	1,300	390	1,690	0	0	1	3	1	33.3%
大阪キリスト教短期大学	1	0.0%	0.0%	3,200	960	4,160	0	1	0	2	0	0.0%
大阪信愛学院短期大学	1	100.0%	0.0%	900	270	1,170	0	0	1	2	0	0.0%
関西女子短期大学	1	100.0%	0.0%	1,000	300	1,300	0	0	1	1	1	100.0%
常盤会短期大学	1	0.0%	0.0%	800	240	1,040	0	0	1	0	0	0.0%
近畿大学短期大学部	1	100.0%	0.0%	700	210	910	0	0	1	0	0	0.0%
藍野大学短期大学部	1	100.0%	0.0%	1,400	420	1,820	0	0	1	3	1	33.3%
岡山短期大学	1	100.0%	0.0%	1,100	330	1,430	0	0	1	0	0	0.0%
山陽学園短期大学	1	100.0%	0.0%	400	120	520	0	0	1	2	0	0.0%
美作大学短期大学部	1	100.0%	0.0%	400	120	520	0	0	1	0	0	0.0%
倉敷市立短期大学	1	0.0%	0.0%	700	210	910	0	0	1	1	0	0.0%
山陽女子短期大学	1	0.0%	0.0%	900	270	1,170	0	0	0	2	0	0.0%
安田女子短期大学	1	100.0%	100.0%	100	30	130	0	0	0	1	0	0.0%
山口芸術短期大学	1	0.0%	0.0%	1,200	360	1,560	0	0	1	1	0	0.0%
山口短期大学	1	100.0%	0.0%	300	90	390	0	0	1	0	0	0.0%
せとら観光専門職短期大学	1	100.0%	100.0%	800	240	1,040	0	0	1	3	0	0.0%
聖カタリナ大学短期大学部	1	100.0%	0.0%	300	90	390	0	0	1	1	0	0.0%
九州大谷短期大学	1	100.0%	0.0%	1,500	450	1,950	0	0	1	0	0	0.0%
九州女子短期大学	1	100.0%	0.0%	700	210	910	0	0	1	4	0	0.0%
近畿大学九州短期大学	1	0.0%	0.0%	1,000	300	1,300	0	0	1	3	0	0.0%
純真短期大学	1	100.0%	0.0%	300	90	390	0	0	1	0	0	0.0%
東筑紫短期大学	1	0.0%	100.0%	1,600	480	2,080	0	0	1	2	1	50.0%
佐賀女子短期大学	1	0.0%	0.0%	800	240	1,040	0	0	1	3	0	0.0%
九州龍谷短期大学	1	0.0%	100.0%	600	180	780	0	0	0	0	0	0.0%
長崎短期大学	1	100.0%	0.0%	1,200	360	1,560	0	0	0	4	0	0.0%
中九州短期大学	1	0.0%	100.0%	700	210	910	0	0	0	0	0	0.0%
宮崎学園短期大学	1	100.0%	0.0%	700	210	910	0	0	1	2	0	0.0%
公益財団法人国際科学振興財団	1	100.0%	0.0%	1,400	420	1,820	0	0	1	5	1	20.0%
公益財団法人政治経済研究所	1	0.0%	0.0%	500	150	650	0	0	1	0	0	0.0%
公益財団法人乙卯研究所	1	0.0%	100.0%	900	270	1,170	0	0	0	2	0	0.0%
公益財団法人中村元東方研究所	1	100.0%	0.0%	700	210	910	0	0	1	6	0	0.0%
公益財団法人 中近東文化センター	1	0.0%	0.0%	3,900	1,170	5,070	0	1	0	0	0	0.0%
公益財団法人日本モンキーセンター	1	100.0%	0.0%	1,500	450	1,950	0	0	1	1	1	100.0%
独立行政法人国立病院機構北海道がんセンター(臨床研究部)	1	0.0%	0.0%	1,200	360	1,560	0	0	1	0	0	0.0%
公益財団法人北海道科学技術総合振興センター	1	0.0%	0.0%	300	90	390	0	0	1	1	0	0.0%
公益社団法人函館市医師会函館市医師会看護・リハビリテーション学院(生体医学研究センター)	1	0.0%	100.0%	1,900	570	2,470	0	0	0	1	1	100.0%
公益財団法人岩手県文化振興事業団(博物館)	1	0.0%	0.0%	300	90	390	0	0	0	1	0	0.0%
東北歴史博物館	1	0.0%	0.0%	1,200	360	1,560	0	0	1	1	0	0.0%
福島県環境創造センター	1	0.0%	0.0%	1,000	300	1,300	0	0	1	1	1	100.0%
独立行政法人国立病院機構水戸医療センター(臨床研究部)	1	0.0%	0.0%	1,100	330	1,430	0	0	1	2	0	0.0%
茨城県霞ヶ浦環境科学センター(湖沼環境研究室、大気・化学物質研究室)	1	100.0%	0.0%	300	90	390	0	0	1	0	0	0.0%
栃木県立博物館	1	0.0%	100.0%	500	150	650	0	0	0	0	0	0.0%
地方独立行政法人栃木県立がんセンター(研究)	1	100.0%	0.0%	1,000	300	1,300	0	0	1	5	0	0.0%
群馬県立ぐんま天文台	1	0.0%	0.0%	300	90	390	0	0	1	0	0	0.0%
群馬県衛生環境研究所	1	0.0%	0.0%	1,300	390	1,690	0	0	1	7	1	14.3%
埼玉県産業技術総合センター	1	0.0%	0.0%	400	120	520	0	0	1	1	0	0.0%
公益財団法人日本分析センター	1	100.0%	100.0%	1,200	360	1,560	0	0	1	1	0	0.0%
独立行政法人国立病院機構下志津病院(臨床研究部)	1	0.0%	0.0%	1,100	330	1,430	0	0	1	0	0	0.0%
独立行政法人国立青少年教育振興機構青少年教育研究センター	1	0.0%	100.0%	1,100	330	1,430	0	0	0	0	0	0.0%
独立行政法人自動車技術総合機構交通安全環境研究所	1	0.0%	0.0%	1,200	360	1,560	0	0	0	0	0	0.0%
独立行政法人国立病院機構村山医療センター(臨床研究部)	1	0.0%	0.0%	300	90	390	0	0	1	5	0	0.0%
公益財団法人統計情報研究開発センター	1	100.0%	0.0%	900	270	1,170	0	0	1	3	1	33.3%
公益財団法人学習情報研究センター	1	0.0%	0.0%	800	240	1,040	0	0	1	2	0	0.0%
公益財団法人後藤・安田記念東京都市研究所(研究部)	1	100.0%	100.0%	1,100	330	1,430	0	0	0	1	0	0.0%
公益財団法人海洋生物環境研究所	1	0.0%	100.0%	1,100	330	1,430	0	0	1	0	0	0.0%
公益財団法人ライオン歯科衛生研究所(研究部研究開発室)	1	0.0%	0.0%	900	270	1,170	0	0	1	0	0	0.0%
神奈川県自然環境保全センター	1	0.0%	100.0%	1,400	420	1,820	0	0	0	1	1	100.0%
財務省財務総合政策研究所(総務研究部)	1	0.0%	0.0%	500	150	650	0	0	1	1	0	0.0%
地方独立行政法人東京都立病院機構東京都立墨東病院(臨床研究支援室臨床研究部)	1	100.0%	0.0%	700	210	910	0	0	1	3	0	0.0%
公益社団法人都市住宅学会(都市住宅研究センター)	1	0.0%	0.0%	700	210	910	0	0	1	2	0	0.0%
公益社団法人日本不動産学会(不動産研究センター)	1	0.0%	0.0%	2,700	810	3,510	0	1	0	1	0	0.0%
東京都健康安全研究センター	1	0.0%	100.0%	800	240	1,040	0	0	0	3	1	33.3%
公益財団法人環日本海経済研究所(調査研究部)	1	100.0%	100.0%	200	60	260	0	0	0	1	1	100.0%
独立行政法人国立病院機構西新潟中央病院(臨床研究部)	1	0.0%	0.0%	1,000	300	1,300	0	0	0	1	1	100.0%

機関名	新規+継続						基盤研究の件数(件)			備考		
	採択件数 (件)	女性比率 (%)	40歳未満 比率(%)	直接経費 (千円)	間接経費 (千円)	合計 (千円)	基盤 研究A	基盤 研究B	基盤 研究C	新規応募 件数(件)	新規採択 件数(件)	新規採択 率(%)
富山県農林水産総合技術センター	1	0.0%	0.0%	800	240	1,040	0	0	1	1	0	0.0%
福井県里山里海湖研究所	1	0.0%	0.0%	1,100	330	1,430	0	0	1	0	0	0.0%
長野県林業総合センター	1	0.0%	0.0%	100	30	130	0	0	1	1	0	0.0%
飯田市歴史研究所	1	0.0%	100.0%	500	150	650	0	0	0	2	0	0.0%
岐阜県森林研究所	1	0.0%	0.0%	1,300	390	1,690	0	0	1	0	0	0.0%
独立行政法人国立病院機構長良医療センター (臨床研究部)	1	0.0%	0.0%	1,000	300	1,300	0	0	1	0	0	0.0%
静岡県環境衛生科学研究所	1	0.0%	0.0%	1,000	300	1,300	0	0	1	0	0	0.0%
静岡県富士山世界遺産センター	1	100.0%	0.0%	600	180	780	0	0	1	0	0	0.0%
愛知県衛生研究所	1	0.0%	0.0%	1,700	510	2,210	0	0	1	3	1	33.3%
独立行政法人国立病院機構三重中央医療セン ター(臨床研究部)	1	0.0%	100.0%	700	210	910	0	0	0	2	0	0.0%
独立行政法人国立病院機構三重病院(臨床研 究部)	1	0.0%	0.0%	7,100	2,130	9,230	0	0	0	0	0	0.0%
公益財団法人地球環境産業技術研究機構	1	0.0%	0.0%	1,300	390	1,690	0	0	0	2	0	0.0%
公益財団法人京都服飾文化研究財団	1	100.0%	0.0%	700	210	910	0	0	1	0	0	0.0%
一般社団法人NeuroPiano(研究開発部)	1	0.0%	100.0%	6,500	1,950	8,450	0	1	0	5	1	20.0%
独立行政法人国立病院機構近畿中央呼吸器セ ンター	1	0.0%	0.0%	1,000	300	1,300	0	0	1	6	0	0.0%
兵庫県立農林水産技術総合センター	1	0.0%	0.0%	2,500	750	3,250	0	1	0	0	0	0.0%
(財)ひょうご環境創造協会(兵庫県環境研究セ ンター)	1	0.0%	0.0%	1,300	390	1,690	0	0	1	2	1	50.0%
地方独立行政法人加古川市民病院機構(臨床 研究・治験センター)	1	0.0%	100.0%	1,000	300	1,300	0	0	0	0	0	0.0%
独立行政法人国立文化財機構奈良国立博物館	1	0.0%	0.0%	1,100	330	1,430	0	0	0	2	0	0.0%
独立行政法人国立病院機構南和歌山医療セン ター(臨床研究部)	1	100.0%	0.0%	100	30	130	0	0	1	2	0	0.0%
日本赤十字社和歌山医療センター(臨床研究セ ンター)	1	0.0%	0.0%	900	270	1,170	0	0	1	3	0	0.0%
和歌山県工業技術センター	1	0.0%	0.0%	1,800	540	2,340	0	0	1	2	1	50.0%
鳥根県農業技術センター	1	0.0%	0.0%	1,800	540	2,340	0	0	0	1	1	100.0%
独立行政法人国立病院機構東広島医療セン ター(臨床研究部)	1	0.0%	0.0%	800	240	1,040	0	0	1	0	0	0.0%
独立行政法人国立病院機構山口宇部医療セン ター(臨床研究部)	1	0.0%	0.0%	1,300	390	1,690	0	0	1	0	0	0.0%
徳島県立農林水産総合技術支援センター(試験 研究部)	1	100.0%	0.0%	700	210	910	0	0	1	0	0	0.0%
独立行政法人国立病院機構四国こどもとおとな の医療センター(臨床研究部(成育)、臨床研究 部(循環器))	1	100.0%	0.0%	800	240	1,040	0	0	1	1	0	0.0%
公益財団法人高知県牧野記念財団	1	100.0%	0.0%	1,100	330	1,430	0	0	1	4	1	25.0%
公益財団法人黒潮生物研究所	1	0.0%	100.0%	500	150	650	0	0	0	3	0	0.0%
公益財団法人九州先端科学技術研究所	1	0.0%	0.0%	2,000	600	2,600	0	0	1	4	1	25.0%
福岡県工業技術センター	1	0.0%	0.0%	1,500	450	1,950	0	0	1	3	1	33.3%
福岡県農林業総合試験場	1	0.0%	0.0%	200	60	260	0	0	1	2	0	0.0%
地方独立行政法人福岡市立病院機構福岡市立 こども病院(臨床研究部)	1	0.0%	100.0%	1,100	330	1,430	0	0	0	0	0	0.0%
佐賀県工業技術センター	1	0.0%	0.0%	1,000	300	1,300	0	0	1	0	0	0.0%
公益財団法人佐賀国際重粒子線がん治療財団 九州国際重粒子線がん治療センター(臨床研究 部)	1	0.0%	0.0%	800	240	1,040	0	0	0	0	0	0.0%
大分県立歴史博物館	1	100.0%	100.0%	100	30	130	0	0	0	0	0	0.0%
独立行政法人国立病院機構鹿児島医療セン ター(臨床研究部)	1	0.0%	0.0%	800	240	1,040	0	0	1	1	0	0.0%
一般財団法人沖繩美ら島財団(総合研究セン ター)	1	0.0%	0.0%	1,100	330	1,430	0	0	1	8	1	12.5%
医療法人徳洲会札幌東徳洲会病院医学研究所	1	0.0%	0.0%	1,300	390	1,690	0	0	1	6	1	16.7%
株式会社雪研スノーイーターズ(研究室)	1	0.0%	0.0%	1,100	330	1,430	0	0	1	1	0	0.0%
日本工営株式会社中央研究所	1	0.0%	0.0%	100	30	130	0	0	1	3	0	0.0%
飛鳥建設株式会社技術研究所	1	0.0%	100.0%	800	240	1,040	0	0	1	4	0	0.0%
鹿島建設株式会社(技術研究所)	1	0.0%	0.0%	1,300	390	1,690	0	0	1	1	1	100.0%
株式会社SRA(先端技術研究室)	1	0.0%	0.0%	800	240	1,040	0	0	1	1	0	0.0%
株式会社インターネットイニアティブ(技術研究 特定非営利活動法人環境修復保全機構(研究 センター))	1	0.0%	0.0%	900	270	1,170	0	0	1	0	0	0.0%
大日本コンサルタント株式会社(インフラ技術研 究所)	1	0.0%	0.0%	1,200	360	1,560	0	0	1	1	0	0.0%
コンフレックス株式会社(研究)	1	0.0%	0.0%	1,000	300	1,300	0	0	1	0	0	0.0%
株式会社RICOS	1	0.0%	100.0%	1,000	300	1,300	0	0	0	2	1	50.0%
株式会社ベネッセスタイルケア(ベネッセシニア 介護研究所)	1	100.0%	0.0%	700	210	910	0	0	1	3	1	33.3%
株式会社サイバーエージェント(AI事業本部 AI Lab)	1	0.0%	100.0%	800	240	1,040	0	0	1	0	0	0.0%
株式会社ファスマック	1	0.0%	0.0%	3,200	960	4,160	0	1	0	1	0	0.0%
社会医療法人厚生会中部国際医療センター(研 究支援センター)	1	0.0%	0.0%	600	180	780	0	0	1	0	0	0.0%
医療法人さわらび会福祉村病院長寿医学研究 所	1	0.0%	100.0%	1,100	330	1,430	0	0	1	1	0	0.0%
リージョナルフィッシュ株式会社(研究開発部)	1	0.0%	100.0%	700	210	910	0	0	0	0	0	0.0%
社会福祉法人旭川荘(総合研究所特別研究部 門)	1	0.0%	0.0%	1,400	420	1,820	0	0	1	7	0	0.0%
株式会社麻生(株式会社麻生飯塚病院医学研 究推進本部)	1	0.0%	0.0%	1,400	420	1,820	0	0	1	1	1	100.0%
社会医療法人雪の聖母会(聖マリア研究セン ター)	1	0.0%	100.0%	1,200	360	1,560	0	0	0	13	0	0.0%
医療法人田中会武蔵ヶ丘病院(臨床研究セン ター)	1	0.0%	100.0%	1,100	330	1,430	0	0	0	1	0	0.0%

- (注1)「特別推進研究」、「新学術領域研究(研究領域提案型)」、「計画研究、公募研究及び成果取りまとめ経費」、「学術変革領域研究(A)」、「計画研究及び公募研究(令和5年度追加採択除く)」、「学術変革領域研究(B)」、「計画研究」、「基盤研究」、「挑戦的研究」、「若手研究」、「研究活動スタート支援」及び「国際共同研究加速基金(国際先導研究及び国際共同研究強化(B))」について分類。
- (注2)令和5年新規分には「新学術領域研究(研究領域提案型)」、「計画研究及び公募研究」、「研究活動スタート支援」、「国際共同研究加速基金(国際先導研究及び海外連携研究(令和4年度まで「国際共同研究強化(B)'))」の計上なし。
- (注3)研究代表者が所属する研究機関により整理。採択件数が同数の場合は機関番号順に掲載。
- (注4)女性比率は「採択件数」に占める女性研究者が採択となった件数の割合。
- (注5) \*印は新規応募件数が50件以上の研究機関を示す。
- (注6)新規応募がなかった機関の新規採択率は「-」と表示。

大区分・中区分別 配分状況(令和5年度 新規採択分)

資料4-1-1

大区分A				
中区分名	応募数(件)	採択数(件)	配分額(直接経費) (千円)	1課題当たりの 平均配分額(千円)
思想、芸術およびその関連分野	1,476.6	452.0	720,467	1,594
文学、言語学およびその関連分野	2,005.5	663.5	798,850	1,204
歴史学、考古学、博物館学およびその関連分野	1,232.0	365.0	936,700	2,566
地理学、文化人類学、民俗学およびその関連分野	907.2	265.3	502,000	1,892
法学およびその関連分野	830.0	264.0	339,500	1,286
政治学およびその関連分野	707.6	226.0	375,133	1,660
経済学、経営学およびその関連分野	2,303.6	705.3	1,090,967	1,547
社会学およびその関連分野	1,851.2	564.3	925,900	1,641
教育学およびその関連分野	4,223.5	1,243.5	1,937,350	1,558
心理学およびその関連分野	1,340.0	384.5	876,650	2,280
合計	16,877.2	5,133.4 (22.2%)	8,503,517 (14.2%)	1,657

大区分B				
中区分名	応募数(件)	採択数(件)	配分額(直接経費) (千円)	1課題当たりの 平均配分額(千円)
代数学、幾何学およびその関連分野	511.0	158.0	188,600	1,194
解析学、応用数学およびその関連分野	621.0	188.0	269,500	1,434
物性物理学およびその関連分野	1,103.0	298.0	1,332,000	4,470
プラズマ学およびその関連分野	452.5	95.0	354,850	3,735
素粒子、原子核、宇宙物理学およびその関連分野	980.5	252.0	1,232,850	4,892
天文学およびその関連分野	309.0	78.0	597,800	7,664
地球惑星科学およびその関連分野	1,189.0	282.0	1,121,600	3,977
合計	5,166.0	1,351.0 (5.8%)	5,097,200 (8.5%)	3,773

大区分C				
中区分名	応募数(件)	採択数(件)	配分額(直接経費) (千円)	1課題当たりの 平均配分額(千円)
材料力学、生産工学、設計工学およびその関連分野	756.0	190.0	724,100	3,811
流体工学、熱工学およびその関連分野	583.0	140.0	484,800	3,463
機械力学、ロボティクスおよびその関連分野	535.0	133.0	434,800	3,269
電気電子工学およびその関連分野	1,688.0	431.0	1,581,700	3,670
土木工学およびその関連分野	1,034.0	267.0	807,700	3,025
建築学およびその関連分野	985.6	271.0	641,367	2,367
航空宇宙工学、船舶海洋工学およびその関連分野	433.0	108.0	470,700	4,358
社会システム工学、安全工学、防災工学およびその関連分野	666.0	169.0	490,700	2,904
合計	6,680.6	1,709.0 (7.4%)	5,635,867 (9.4%)	3,298

大区分D				
中区分名	応募数(件)	採択数(件)	配分額(直接経費) (千円)	1課題当たりの 平均配分額(千円)
材料工学およびその関連分野	1,336.0	299.0	1,313,400	4,393
化学工学およびその関連分野	675.0	151.0	786,200	5,207
ナノマイクロ科学およびその関連分野	838.0	189.0	1,060,800	5,613
応用物理物性およびその関連分野	511.0	113.0	573,000	5,071
応用物理工学およびその関連分野	445.0	102.0	489,600	4,800
原子力工学、地球資源工学、エネルギー学およびその関連分野	383.0	94.0	414,600	4,411
人間医工学およびその関連分野 *	934.0	221.0	670,200	3,033
合計	5,122.0	1,169.0 (5.0%)	5,307,800 (8.9%)	4,540

大区分E				
中区分名	応募数(件)	採択数(件)	配分額(直接経費) (千円)	1課題当たりの 平均配分額(千円)
物理化学、機能物性化学およびその関連分野	606.0	154.0	794,000	5,156
有機化学およびその関連分野	685.0	163.0	819,900	5,030
無機・錯体化学、分析化学およびその関連分野	722.0	181.0	613,000	3,387
高分子、有機材料およびその関連分野	680.0	146.0	1,009,300	6,913
無機材料化学、エネルギー関連化学およびその関連分野	585.0	140.0	597,500	4,268
生体分子化学およびその関連分野	646.0	159.0	960,600	6,042
合計	3,924.0	943.0 (4.1%)	4,794,300 (8.0%)	5,084

大区分F				
中区分名	応募数(件)	採択数(件)	配分額(直接経費) (千円)	1課題当たりの 平均配分額(千円)
農芸化学およびその関連分野	1,594.0	403.0	1,317.100	3,268
生産環境農学およびその関連分野	1,174.0	293.0	765.100	2,611
森林園科学、水圏応用科学およびその関連分野	1,011.0	253.0	811.200	3,206
社会経済農学、農業工学およびその関連分野	756.0	196.0	549.100	2,802
獣医学、畜産学およびその関連分野	1,057.0	271.0	783.700	2,892
合計	5,592.0	1,416.0 (6.1%)	4,226.200 (7.1%)	2,985

大区分G				
中区分名	応募数(件)	採択数(件)	配分額(直接経費) (千円)	1課題当たりの 平均配分額(千円)
分子レベルから細胞レベルの生物学およびその関連分野	1,520.0	344.0	1,364.800	3,967
細胞レベルから個体レベルの生物学およびその関連分野	1,336.0	341.0	1,714.400	5,028
個体レベルから集団レベルの生物学と人類学およびその関連分野	893.0	230.0	734.700	3,194
神経科学およびその関連分野	788.0	191.0	728.100	3,812
合計	4,537.0	1,106.0 (4.8%)	4,542.000 (7.6%)	4,107

大区分H				
中区分名	応募数(件)	採択数(件)	配分額(直接経費) (千円)	1課題当たりの 平均配分額(千円)
薬学およびその関連分野	1,841.0	487.0	1,063.900	2,185
生体の構造と機能およびその関連分野	799.0	184.0	488.200	2,653
病理病態学、感染・免疫学およびその関連分野	1,625.0	417.0	992.300	2,380
合計	4,265.0	1,088.0 (4.7%)	2,544.400 (4.2%)	2,339

大区分I				
中区分名	応募数(件)	採択数(件)	配分額(直接経費) (千円)	1課題当たりの 平均配分額(千円)
腫瘍学およびその関連分野	1,339.0	363.0	789.400	2,175
ブレインサイエンスおよびその関連分野	604.0	154.0	481.600	3,127
内科学一般およびその関連分野	3,157.0	915.0	1,769.300	1,934
器官システム内科学およびその関連分野	2,786.0	817.0	1,413.600	1,730
生体情報内科学およびその関連分野	1,436.0	402.0	750.900	1,868
恒常性維持器官の外科学およびその関連分野	2,641.0	754.0	1,221.400	1,620
生体機能および感覚に関する外科学およびその関連分野	3,578.0	1,031.0	1,840.600	1,785
口腔科学およびその関連分野	2,669.0	777.0	1,398.800	1,800
社会医学、看護学およびその関連分野	4,612.0	1,346.0	2,190.400	1,627
スポーツ科学、体育、健康科学およびその関連分野	3,707.0	1,045.0	2,103.700	2,013
人間工学およびその関連分野 *	934.0	221.0	670.200	3,033
合計	27,463.0	7,825.0 (33.8%)	14,629.900 (24.4%)	1,870

大区分J				
中区分名	応募数(件)	採択数(件)	配分額(直接経費) (千円)	1課題当たりの 平均配分額(千円)
情報科学、情報工学およびその関連分野	1,245.0	345.0	837.600	2,428
人間情報学およびその関連分野	1,705.6	452.5	1,597.517	3,531
応用情報学およびその関連分野	822.0	210.0	554.200	2,639
合計	3,772.6	1,007.5 (4.4%)	2,989.317 (5.0%)	2,967

大区分K				
中区分名	応募数(件)	採択数(件)	配分額(直接経費) (千円)	1課題当たりの 平均配分額(千円)
環境解析評価およびその関連分野	716.0	169.0	763.800	4,520
環境保全対策およびその関連分野	985.0	238.0	899.700	3,780
合計	1,701.0	407.0 (1.8%)	1,663.500 (2.8%)	4,087

中区分名	応募数(件)	採択数(件)	配分額(直接経費) (千円)	1課題当たりの 平均配分額(千円)
人間工学およびその関連分野	1,868.0	442.0	1,340.400	3,033

- (注1)「特別推進研究」、「学術変革領域研究(A)」「(計画研究及び公募研究(追加採択分除く))」、「学術変革領域研究(B)」「(計画研究)」、「基盤研究」(特設分野研究を除く)、「挑戦的研究」(特設審査領域を除く)、「若手研究」について分類。
- (注2)「特別推進研究」及び「基盤研究(S)」は、<最も関連の深い中区分>に分類。
- (注3)「学術変革領域研究(A)」「(計画研究及び公募研究)」、「学術変革領域研究(B)」「(計画研究)」は、<最も関連の深い小区分>を基に分類。
- (注4)対応する中区分が複数ある小区分については、件数、配分額を按分して集計。
- (注5)採択件数及び配分額の合計の下の括弧は、全体に占める各大区分の割合。
- (注6)「人間工学およびその関連分野」は2つの大区分に表れるため、大区分ごとの括りには按分して集計し、中区分としての応募件数、採択件数、配分額は最後に掲載した。
- (注7)四捨五入の関係上、合計と内訳の数値が一致しないことがある。

大区分A				
中区分名	応募数(件)	採択数(件)	配分額(直接経費) (千円)	1課題当たりの 平均配分額(千円)
思想、芸術およびその関連分野	2,638.2	1,612.6	2,006.200	1,244
文学、言語学およびその関連分野	3,769.5	2,427.5	2,573.085	1,060
歴史学、考古学、博物館学およびその関連分野	2,284.0	1,415.0	2,982.400	2,108
地理学、文化人類学、民俗学およびその関連分野	1,636.1	993.2	1,797.147	1,809
法学およびその関連分野	1,553.0	987.0	1,161.400	1,177
政治学およびその関連分野	1,352.6	871.0	1,370.599	1,574
経済学、経営学およびその関連分野	4,217.5	2,618.2	3,690.367	1,409
社会学およびその関連分野	3,278.1	1,988.2	2,629.230	1,322
教育学およびその関連分野	7,424.0	4,443.0	5,276.923	1,188
心理学およびその関連分野	2,335.5	1,377.5	2,362.300	1,715
合計	30,488.6	18,733.2 (24.0%)	25,849.651 (15.6%)	1,380

大区分B				
中区分名	応募数(件)	採択数(件)	配分額(直接経費) (千円)	1課題当たりの 平均配分額(千円)
代数学、幾何学およびその関連分野	1,018.0	665.0	742.200	1,116
解析学、応用数学およびその関連分野	1,179.0	745.0	1,054.400	1,415
物性物理学およびその関連分野	1,771.0	965.0	3,296.454	3,416
プラズマ学およびその関連分野	705.0	347.0	1,179.500	3,399
素粒子、原子核、宇宙物理学およびその関連分野	1,636.0	905.0	4,695.700	5,189
天文学およびその関連分野	518.0	286.0	1,554.924	5,437
地球惑星科学およびその関連分野	1,952.0	1,044.0	3,686.100	3,531
合計	8,779.0	4,957.0 (6.4%)	16,209.278 (9.8%)	3,270

大区分C				
中区分名	応募数(件)	採択数(件)	配分額(直接経費) (千円)	1課題当たりの 平均配分額(千円)
材料力学、生産工学、設計工学およびその関連分野	1,166.0	600.0	1,486.800	2,478
流体工学、熱工学およびその関連分野	906.0	463.0	1,198.900	2,589
機械力学、ロボティクスおよびその関連分野	844.0	442.0	1,055.900	2,389
電気電子工学およびその関連分野	2,630.0	1,372.0	3,986.100	2,905
土木工学およびその関連分野	1,667.0	900.0	2,076.400	2,307
建築学およびその関連分野	1,671.2	956.6	1,674.300	1,750
航空宇宙工学、船舶海洋工学およびその関連分野	695.0	368.0	1,100.500	2,990
社会システム工学、安全工学、防災工学およびその関連分野	1,099.0	602.0	1,314.900	2,184
合計	10,678.2	5,703.6 (7.3%)	13,893.800 (8.4%)	2,436

大区分D				
中区分名	応募数(件)	採択数(件)	配分額(直接経費) (千円)	1課題当たりの 平均配分額(千円)
材料工学およびその関連分野	2,067.0	1,029.0	3,348.560	3,254
化学工学およびその関連分野	1,016.0	491.0	1,709.100	3,481
ナノマイクロ科学およびその関連分野	1,244.0	593.0	2,803.406	4,727
応用物理物性およびその関連分野	815.0	416.0	1,764.800	4,242
応用物理工学およびその関連分野	679.0	335.0	1,369.400	4,088
原子力工学、地球資源工学、エネルギー学およびその関連分野	589.0	300.0	918.700	3,062
人間医工学およびその関連分野 *	1,389.5	674.5	1,651.200	2,448
合計	7,799.5	3,838.5 (4.9%)	13,565.165 (8.2%)	3,534

大区分E				
中区分名	応募数(件)	採択数(件)	配分額(直接経費) (千円)	1課題当たりの 平均配分額(千円)
物理化学、機能物性化学およびその関連分野	902.0	448.0	1,815.600	4,053
有機化学およびその関連分野	1,042.0	519.0	2,210.200	4,259
無機・錯体化学、分析化学およびその関連分野	1,089.0	547.0	1,771.100	3,238
高分子、有機材料およびその関連分野	1,028.0	493.0	2,105.400	4,271
無機材料化学、エネルギー関連化学およびその関連分野	874.0	429.0	1,521.100	3,546
生体分子化学およびその関連分野	1,012.0	524.0	2,750.700	5,249
合計	5,947.0	2,960.0 (3.8%)	12,174.100 (7.4%)	4,113

大区分F				
中区分名	応募数(件)	採択数(件)	配分額(直接経費) (千円)	1課題当たりの 平均配分額(千円)
農芸化学およびその関連分野	2,438.0	1,245.0	3,223.500	2,589
生産環境農学およびその関連分野	1,878.0	995.0	2,230.700	2,242
森林園科学、水圏応用科学およびその関連分野	1,634.0	874.0	2,053.200	2,349
社会経済農学、農業工学およびその関連分野	1,222.0	661.0	1,367.788	2,069
獣医学、畜産学およびその関連分野	1,634.0	842.0	1,993.900	2,368
合計	8,806.0	4,617.0 (5.9%)	10,869,088 (6.6%)	2,354

大区分G				
中区分名	応募数(件)	採択数(件)	配分額(直接経費) (千円)	1課題当たりの 平均配分額(千円)
分子レベルから細胞レベルの生物学およびその関連分野	2,318.0	1,139.0	4,405.331	3,868
細胞レベルから個体レベルの生物学およびその関連分野	2,105.0	1,110.0	5,023.200	4,525
個体レベルから集団レベルの生物学と人類学およびその関連分野	1,406.0	742.0	2,005.200	2,702
神経科学およびその関連分野	1,200.0	603.0	2,604.800	4,320
合計	7,029.0	3,594.0 (4.6%)	14,038,531 (8.5%)	3,906

大区分H				
中区分名	応募数(件)	採択数(件)	配分額(直接経費) (千円)	1課題当たりの 平均配分額(千円)
薬学およびその関連分野	2,823.0	1,469.0	2,755.200	1,876
生体の構造と機能およびその関連分野	1,270.0	655.0	1,783.200	2,722
病理病態学、感染・免疫学およびその関連分野	2,563.0	1,355.0	3,178.302	2,346
合計	6,656.0	3,479.0 (4.5%)	7,716,702 (4.7%)	2,218

大区分I				
中区分名	応募数(件)	採択数(件)	配分額(直接経費) (千円)	1課題当たりの 平均配分額(千円)
腫瘍学およびその関連分野	2,047.0	1,070.0	2,038.200	1,905
ブレインサイエンスおよびその関連分野	943.0	490.0	1,359.500	2,774
内科学一般およびその関連分野	5,219.0	2,975.0	4,228.300	1,421
器官システム内科学およびその関連分野	4,574.0	2,605.0	3,752.100	1,440
生体情報内科学およびその関連分野	2,303.0	1,268.0	2,254.435	1,778
恒常性維持器官の外科学およびその関連分野	4,286.0	2,399.0	3,221.200	1,343
生体機能および感覚に関する外科学およびその関連分野	5,946.0	3,398.0	4,698.000	1,383
口腔科学およびその関連分野	4,353.0	2,459.0	3,429.300	1,395
社会医学、看護学およびその関連分野	7,946.0	4,679.0	5,847.119	1,250
スポーツ科学、体育、健康科学およびその関連分野	6,024.0	3,359.0	4,869.100	1,450
人間工学およびその関連分野 *	1,389.5	674.5	1,651.200	2,448
合計	45,030.5	25,376.5 (32.5%)	37,348,454 (22.6%)	1,472

大区分J				
中区分名	応募数(件)	採択数(件)	配分額(直接経費) (千円)	1課題当たりの 平均配分額(千円)
情報科学、情報工学およびその関連分野	2,064.0	1,162.0	2,739.164	2,357
人間情報学およびその関連分野	2,776.7	1,521.1	4,666.000	3,068
応用情報学およびその関連分野	1,313.5	699.5	1,623.450	2,321
合計	6,154.2	3,382.6 (4.3%)	9,028,614 (5.5%)	2,669

大区分K				
中区分名	応募数(件)	採択数(件)	配分額(直接経費) (千円)	1課題当たりの 平均配分額(千円)
環境解析評価およびその関連分野	1,154.0	604.0	2,405.148	3,982
環境保全対策およびその関連分野	1,552.0	804.0	2,210.100	2,749
合計	2,706.0	1,408.0 (1.8%)	4,615,248 (2.8%)	3,278

中区分名	応募数(件)	採択数(件)	配分額(直接経費) (千円)	1課題当たりの 平均配分額(千円)
人間工学およびその関連分野	2,779.0	1,349.0	3,302,400	2,448

- (注1)「特別推進研究」、「新学術領域研究(研究領域提案型)」(公募研究)、「学術変革領域研究(A)」(計画研究及び公募研究(令和5年度追加採択分除く))、「学術変革領域研究(B)」(計画研究)、「基盤研究」(特設分野研究を除く)、「挑戦的研究」(特設審査領域を除く)、「若手研究」及び「国際共同研究加速基金(国際先導研究及び国際共同研究強化(B))」について分類。
- (注2) 令和5年新規分には「新学術領域研究(研究領域提案型)」(計画研究及び公募研究)、「国際共同研究加速基金(国際先導研究及び海外連携研究(令和4年度まで「国際共同研究強化(B)」))」の計上なし。
- (注3) 「特別推進研究」及び「基盤研究(S)」は、<最も関連の深い中区分>に分類。
- (注4) 「新学術領域研究(研究領域提案型)」(公募研究)は、<関連のある小区分>を基に分類。継続課題のみ計上。
- (注5) 「学術変革領域研究(A)」(計画研究及び公募研究)、「学術変革領域研究(B)」(計画研究)は、<最も関連の深い小区分>を基に分類。
- (注6) 対応する中区分が複数ある小区分については、件数、配分額を按分して集計。
- (注7) 採択件数及び配分額の合計の下の括弧は、全体に占める各大区分の割合。
- (注8) 「人間工学およびその関連分野」は2つの大区分に表れるため、大区分ごとの括りには按分して集計し、中区分としての応募件数、採択件数、配分額は最後に掲載した。
- (注9) 四捨五入の関係上、合計と内訳の数値が一致しないことがある。

## 中区分別採択件数上位10機関(過去5年間の新規採択の累計数)

## 01. 思想、芸術およびその関連分野

順位	機関種別名	機関名	新規採択累計数(件)	配分額(直接経費)(千円)	応募件数累計数(件)
1	国立大学	東京大学	118.3	262,233	220.7
2	国立大学	東京藝術大学	107.7	144,600	252.7
3	私立大学	早稲田大学	80.0	95,667	173.0
4	国立大学	京都大学	67.7	110,600	129.7
4	国立大学	大阪大学	67.7	153,533	135.3
6	国立大学	九州大学	57.3	113,600	205.0
7	国立大学	筑波大学	56.7	74,633	161.3
8	国立大学	立命館大学	51.3	71,067	154.7
9	国立大学	東北大学	44.0	63,300	126.0
10	私立大学	慶應義塾大学	35.3	57,467	57.3

## 06. 政治学およびその関連分野

順位	機関種別名	機関名	新規採択累計数(件)	配分額(直接経費)(千円)	応募件数累計数(件)
1	国立大学	東京大学	85.8	182,450	148.7
2	私立大学	早稲田大学	77.0	135,750	190.2
3	国立大学	京都大学	58.7	139,450	108.8
4	私立大学	立命館大学	44.0	81,067	144.2
5	私立大学	同志社大学	38.3	84,867	70.0
6	国立大学	大阪大学	32.5	49,983	77.7
7	国立大学	神戸大学	31.7	62,183	83.2
8	特殊法人・独立行政法人等	独立行政法人日本貿易振興機構アジア経済研究所	27.5	30,900	48.5
9	国立大学	北海道大学	26.5	52,517	71.8
10	国立大学	九州大学	24.8	36,117	76.7

## 02. 文学、言語学およびその関連分野

順位	機関種別名	機関名	新規採択累計数(件)	配分額(直接経費)(千円)	応募件数累計数(件)
1	私立大学	早稲田大学	125.5	132,250	273.0
2	国立大学	大阪大学	117.0	120,600	257.0
3	国立大学	東京大学	112.0	130,100	171.0
4	私立大学	立命館大学	83.5	87,600	214.0
5	私立大学	慶應義塾大学	73.5	99,050	116.0
6	国立大学	筑波大学	71.0	96,300	169.0
7	国立大学	東京外国語大学	66.0	119,700	133.0
8	国立大学	九州大学	62.5	75,350	206.0
9	大学共同利用機関法人	大学共同利用機関法人人間文化研究機構国立国語研究所	61.0	135,250	99.0
10	国立大学	名古屋大学	59.5	74,650	151.5

## 07. 経済学、経営学およびその関連分野

順位	機関種別名	機関名	新規採択累計数(件)	配分額(直接経費)(千円)	応募件数累計数(件)
1	私立大学	早稲田大学	188.0	360,933	372.7
2	国立大学	一橋大学	168.0	420,800	246.0
3	国立大学	神戸大学	150.0	306,100	336.7
4	国立大学	東京大学	127.3	533,433	200.0
5	私立大学	慶應義塾大学	101.3	346,333	150.7
6	国立大学	京都大学	87.3	191,633	172.7
7	私立大学	立命館大学	85.3	101,567	237.7
8	国立大学	大阪大学	81.0	242,200	164.3
9	私立大学	関西大学	72.7	86,000	197.0
10	私立大学	法政大学	71.7	91,133	167.3

## 03. 歴史学、考古学、博物館学およびその関連分野

順位	機関種別名	機関名	新規採択累計数(件)	配分額(直接経費)(千円)	応募件数累計数(件)
1	国立大学	東京大学	125.0	409,300	258.0
2	国立大学	京都大学	68.0	114,900	151.0
3	国立大学	金沢大学	54.0	226,900	127.0
4	特殊法人・独立行政法人等	独立行政法人国立文化財機構奈良文化財研究所	49.0	100,200	185.0
5	国立大学	九州大学	48.0	104,000	156.0
6	私立大学	早稲田大学	46.0	81,200	139.0
7	国立大学	名古屋大学	44.0	129,700	100.0
7	国立大学	大阪大学	44.0	100,900	127.0
9	私立大学	立命館大学	42.0	80,800	157.0
10	国立大学	北海道大学	41.0	130,600	143.0

## 08. 社会学およびその関連分野

順位	機関種別名	機関名	新規採択累計数(件)	配分額(直接経費)(千円)	応募件数累計数(件)
1	国立大学	東京大学	65.7	173,233	119.7
2	私立大学	立命館大学	63.3	95,333	151.3
3	私立大学	早稲田大学	55.0	94,033	114.3
4	国立大学	筑波大学	37.7	61,500	85.7
5	私立大学	同志社大学	35.3	39,467	72.3
6	公立大学	東京都立大学	35.3	105,433	64.0
7	私立大学	日本女子大学	35.0	50,167	67.0
8	国立大学	京都大学	35.0	72,933	65.0
9	公立大学	大阪市立大学	34.0	43,100	79.3
10	私立大学	東洋大学	33.7	38,800	95.0

## 04. 地理学、文化人類学、民俗学およびその関連分野

順位	機関種別名	機関名	新規採択累計数(件)	配分額(直接経費)(千円)	応募件数累計数(件)
1	国立大学	京都大学	73.0	238,683	146.5
2	国立大学	東京大学	55.2	115,183	119.7
3	私立大学	立命館大学	42.3	63,233	111.8
4	公立大学	東京都立大学	39.3	99,383	87.5
5	国立大学	筑波大学	35.7	75,850	131.7
6	私立大学	早稲田大学	34.0	48,983	93.8
7	大学共同利用機関法人	国立民族学博物館	33.5	71,350	66.3
8	国立大学	九州大学	30.2	88,817	73.3
9	国立大学	東京外国語大学	28.2	95,750	63.2
10	国立大学	北海道大学	26.5	43,950	94.2

## 09. 教育学およびその関連分野

順位	機関種別名	機関名	新規採択累計数(件)	配分額(直接経費)(千円)	応募件数累計数(件)
1	国立大学	広島大学	179.0	332,050	425.5
2	国立大学	筑波大学	136.0	268,700	291.0
3	国立大学	東京大学	121.5	276,350	216.0
4	私立大学	早稲田大学	113.5	156,250	260.5
5	国立大学	大阪大学	100.0	199,500	183.0
6	国立大学	北海道教育大学	91.5	130,300	365.0
7	国立大学	東京学芸大学	86.5	140,100	190.5
8	国立大学	大阪教育大学	70.5	83,750	233.0
9	国立大学	東北大学	70.0	118,150	181.0
9	国立大学	信州大学	70.0	117,350	213.5

## 05. 法学およびその関連分野

順位	機関種別名	機関名	新規採択累計数(件)	配分額(直接経費)(千円)	応募件数累計数(件)
1	私立大学	早稲田大学	87.0	136,800	164.0
2	国立大学	北海道大学	68.0	98,100	87.0
2	国立大学	東京大学	68.0	110,200	89.0
4	国立大学	京都大学	57.0	98,300	88.0
5	国立大学	名古屋大学	53.0	55,500	167.0
5	国立大学	大阪大学	53.0	69,400	138.0
7	国立大学	九州大学	49.0	55,100	166.0
8	国立大学	神戸大学	46.0	83,300	86.0
9	私立大学	立命館大学	45.0	53,700	115.0
10	国立大学	東北大学	42.0	53,800	74.0

## 10. 心理学およびその関連分野

順位	機関種別名	機関名	新規採択累計数(件)	配分額(直接経費)(千円)	応募件数累計数(件)
1	国立大学	京都大学	86.5	298,200	205.5
2	国立大学	東京大学	80.5	271,700	157.5
3	特殊法人・独立行政法人等	国立研究開発法人国立精神・神経医療研究センター	50.5	113,800	78.5
4	私立大学	早稲田大学	49.0	116,600	115.0
5	国立大学	東北大学	43.5	122,000	158.0
6	国立大学	筑波大学	43.0	97,350	138.0
7	国立大学	千葉大学	42.0	63,750	85.5
8	私立大学	立命館大学	41.5	103,850	176.5
9	国立大学	名古屋大学	41.0	91,550	97.5
10	国立大学	大阪大学	40.0	82,050	91.0
10	国立大学	九州大学	40.0	76,500	132.0



11.代数学、幾何学およびその関連分野

順位	機関種別名	機関名	新規採択累計数 (件)	配分額(直接経 費)(千円)	応募件数累計数 (件)
1	国立大学	京都大学	58.0	89,800	81.0
2	国立大学	東京大学	51.0	80,500	91.0
3	国立大学	大阪大学	41.0	77,000	91.0
4	国立大学	名古屋大学	35.0	38,600	69.0
5	国立大学	東北大学	31.0	31,700	72.0
5	国立大学	九州大学	31.0	59,300	90.0
7	私立大学	東京理科大学	27.0	23,700	65.0
8	国立大学	北海道大学	25.0	25,100	47.0
8	国立大学	東京工業大学	25.0	25,800	46.0
10	私立大学	早稲田大学	23.0	28,400	61.0

12.解析学、応用数学およびその関連分野

順位	機関種別名	機関名	新規採択累計数 (件)	配分額(直接経 費)(千円)	応募件数累計数 (件)
1	国立大学	京都大学	63.0	206,200	130.0
2	国立大学	東北大学	41.0	103,500	124.0
2	国立大学	東京大学	41.0	109,100	84.0
2	国立大学	大阪大学	41.0	53,500	113.0
5	国立大学	九州大学	39.0	83,500	100.0
6	私立大学	早稲田大学	33.0	43,500	81.0
7	国立大学	北海道大学	32.0	70,200	73.0
8	国立大学	広島大学	28.0	25,300	56.0
8	私立大学	東京理科大学	28.0	20,600	128.0
10	私立大学	慶應義塾大学	23.0	23,700	47.0

13.物性物理学およびその関連分野

順位	機関種別名	機関名	新規採択累計数 (件)	配分額(直接経 費)(千円)	応募件数累計数 (件)
1	国立大学	東京大学	267.0	1,554,300	695.0
2	国立大学	東北大学	137.0	752,500	357.0
3	国立大学	京都大学	103.0	442,600	277.0
4	特殊法人・独立 行政法人等	国立研究開発法人理 化学研究所	89.0	433,500	227.0
5	国立大学	大阪大学	71.0	312,100	285.0
6	国立大学	名古屋大学	54.0	218,600	207.0
7	国立大学	北海道大学	45.0	201,900	150.0
8	私立大学	慶應義塾大学	39.0	91,400	83.0
9	国立大学	東京工業大学	36.0	140,600	128.0
9	国立大学	広島大学	36.0	169,370	175.0

14.プラズマ学およびその関連分野

順位	機関種別名	機関名	新規採択累計数 (件)	配分額(直接経 費)(千円)	応募件数累計数 (件)
1	大学共同利用機 関法人	核融合科学研究所	78.0	374,100	384.0
2	特殊法人・独立 行政法人等	国立研究開発法人量 子科学技術研究開発 機構	53.0	175,500	184.5
3	国立大学	東北大学	37.5	221,950	121.0
4	国立大学	九州大学	36.0	164,950	139.0
5	国立大学	大阪大学	35.0	170,100	214.5
6	国立大学	京都大学	31.0	129,250	124.0
7	国立大学	名古屋大学	30.5	266,350	103.0
8	国立大学	東京大学	20.0	167,800	95.0
8	大学共同利用機 関法人	大学共同利用機関法 人高エネルギー加速器 研究機構	20.0	84,150	134.0
10	特殊法人・独立 行政法人等	国立研究開発法人日 本原子力研究開発機 構	14.0	39,850	56.5

15.素粒子、原子核、宇宙物理学およびその関連分野

順位	機関種別名	機関名	新規採択累計数 (件)	配分額(直接経 費)(千円)	応募件数累計数 (件)
1	国立大学	東京大学	199.0	1,215,200	616.0
2	大学共同利用機 関法人	大学共同利用機関法 人高エネルギー加速器 研究機構	159.0	1,083,250	729.0
3	国立大学	京都大学	107.0	493,850	261.0
4	国立大学	東北大学	92.5	556,850	281.0
5	国立大学	名古屋大学	81.5	409,550	292.0
6	特殊法人・独立 行政法人等	国立研究開発法人理 化学研究所	77.5	624,900	269.0
7	国立大学	大阪大学	70.0	465,800	287.5
8	特殊法人・独立 行政法人等	国立研究開発法人日 本原子力研究開発機 構	39.0	114,350	163.5
9	国立大学	筑波大学	37.5	110,250	130.5
10	国立大学	九州大学	35.0	122,450	157.0

16.天文学およびその関連分野

順位	機関種別名	機関名	新規採択累計数 (件)	配分額(直接経 費)(千円)	応募件数累計数 (件)
1	大学共同利用機 関法人	国立天文台	92.0	607,900	325.0
2	国立大学	東京大学	77.0	356,000	208.0
3	国立大学	名古屋大学	32.0	214,500	107.0
4	国立大学	京都大学	30.0	71,400	98.0
5	特殊法人・独立 行政法人等	国立研究開発法人宇 宙航空研究開発機構	23.0	98,700	95.0
6	特殊法人・独立 行政法人等	国立研究開発法人理 化学研究所	20.0	95,100	39.0
7	国立大学	東北大学	14.0	110,800	47.0
7	国立大学	大阪大学	14.0	78,300	54.0
9	国立大学	愛媛大学	11.0	25,000	31.0
10	国立大学	筑波大学	8.0	29,600	33.0
10	国立大学	鹿児島大学	8.0	18,300	43.0

17.地球惑星科学およびその関連分野

順位	機関種別名	機関名	新規採択累計数 (件)	配分額(直接経 費)(千円)	応募件数累計数 (件)
1	国立大学	東京大学	221.0	1,514,100	707.0
2	特殊法人・独立 行政法人等	国立研究開発法人海 洋研究開発機構	132.0	603,800	416.0
3	国立大学	東北大学	95.0	565,200	321.0
4	国立大学	京都大学	94.0	389,900	346.0
5	国立大学	北海道大学	85.0	450,800	264.0
6	国立大学	名古屋大学	71.0	383,200	352.0
6	特殊法人・独立 行政法人等	国立研究開発法人産 業技術総合研究所	71.0	146,700	165.0
8	国立大学	東京工業大学	67.0	394,300	151.0
9	国立大学	九州大学	57.0	215,500	248.0
10	国公立試験研究 機関	気象庁気象研究所	37.0	64,300	118.0

18.材料力学、生産工学、設計工学およびその関連分野

順位	機関種別名	機関名	新規採択累計数 (件)	配分額(直接経 費)(千円)	応募件数累計数 (件)
1	国立大学	東北大学	58.0	249,900	174.0
2	国立大学	大阪大学	51.0	275,000	174.0
3	国立大学	京都大学	50.0	326,200	80.0
4	国立大学	東京大学	43.0	221,700	151.0
4	国立大学	名古屋大学	43.0	284,100	109.0
6	国立大学	金沢大学	25.0	66,900	47.0
7	国立大学	東京工業大学	22.0	80,700	83.0
8	私立大学	東京理科大学	19.0	42,500	51.0
9	国立大学	九州大学	18.0	108,700	93.0
9	特殊法人・独立 行政法人等	国立研究開発法人産 業技術総合研究所	18.0	54,600	73.0

19. 流体工学、熱工学およびその関連分野

順位	機関種別名	機関名	新規採択累計数 (件)	配分額(直接経 費)(千円)	応募件数累計数 (件)
1	国立大学	東北大学	60.0	323,000	175.0
2	国立大学	東京大学	51.0	356,400	125.0
3	国立大学	九州大学	36.0	121,600	114.0
4	国立大学	大阪大学	35.0	122,600	104.0
5	特殊法人・独立 行政法人等	国立研究開発法人産 業技術総合研究所	30.0	79,600	85.0
6	国立大学	京都大学	28.0	110,200	63.0
7	国立大学	北海道大学	23.0	118,600	86.0
8	国立大学	東京工業大学	22.0	145,000	70.0
9	国立大学	東京農工大学	20.0	66,800	46.0
10	私立大学	東京理科大学	19.0	75,500	53.0

20. 機械力学、ロボティクスおよびその関連分野

順位	機関種別名	機関名	新規採択累計数 (件)	配分額(直接経 費)(千円)	応募件数累計数 (件)
1	国立大学	東京大学	43.0	179,300	142.0
2	国立大学	東京工業大学	37.0	173,200	83.0
3	国立大学	大阪大学	32.0	187,500	96.0
4	私立大学	早稲田大学	23.0	152,400	66.0
5	国立大学	電気通信大学	20.0	69,300	47.0
6	国立大学	名古屋大学	18.0	66,800	62.0
7	国立大学	東北大学	17.0	66,800	58.0
7	国立大学	九州大学	17.0	71,900	79.0
9	私立大学	立命館大学	15.0	34,600	63.0
10	国立大学	信州大学	14.0	28,100	29.0

21. 電気電子工学およびその関連分野

順位	機関種別名	機関名	新規採択累計数 (件)	配分額(直接経 費)(千円)	応募件数累計数 (件)
1	国立大学	東京大学	127.0	903,400	319.0
2	特殊法人・独立 行政法人等	国立研究開発法人産 業技術総合研究所	110.0	401,300	305.0
3	国立大学	東北大学	100.0	458,700	324.0
4	国立大学	大阪大学	91.0	540,100	270.0
5	国立大学	東京工業大学	70.0	304,000	219.0
6	国立大学	九州大学	64.0	337,000	186.0
7	国立大学	名古屋大学	56.0	385,500	222.0
8	国立大学	京都大学	53.0	275,500	132.0
9	国立大学	北海道大学	46.0	188,900	113.0
10	国立大学	静岡大学	45.0	140,300	122.0

22. 土木工学およびその関連分野

順位	機関種別名	機関名	新規採択累計数 (件)	配分額(直接経 費)(千円)	応募件数累計数 (件)
1	国立大学	京都大学	119.0	433,500	320.0
2	国立大学	東京大学	91.0	383,900	261.0
3	国立大学	北海道大学	55.0	247,900	142.0
4	国立大学	東北大学	54.0	165,000	145.0
5	国立大学	広島大学	35.0	134,800	122.0
6	国立大学	名古屋大学	34.0	158,500	117.0
7	国立大学	九州大学	33.0	124,100	144.0
8	国立大学	東京工業大学	31.0	110,700	85.0
8	国立大学	愛媛大学	31.0	108,800	78.0
10	私立大学	日本大学	29.0	51,800	163.0

23. 建築学およびその関連分野

順位	機関種別名	機関名	新規採択累計数 (件)	配分額(直接経 費)(千円)	応募件数累計数 (件)
1	国立大学	東京大学	90.3	266,733	205.7
2	国立大学	九州大学	62.3	171,400	186.0
3	国立大学	東京工業大学	44.3	145,800	107.0
4	国立大学	京都大学	41.7	134,000	90.7
5	私立大学	早稲田大学	37.0	83,967	109.0
6	国立大学	東北大学	35.0	100,700	87.0
7	国立大学	千葉大学	33.3	85,300	99.3
8	私立大学	東京理科大学	30.0	58,000	121.7
9	国立大学	大阪大学	29.7	96,333	79.3
10	国立大学	広島大学	25.3	72,133	71.3

24. 航空宇宙工学、船舶海洋工学およびその関連分野

順位	機関種別名	機関名	新規採択累計数 (件)	配分額(直接経 費)(千円)	応募件数累計数 (件)
1	特殊法人・独立 行政法人等	国立研究開発法人海 上・港湾・航空技術研 究所	107.0	220,100	366.0
2	特殊法人・独立 行政法人等	国立研究開発法人宇 宙航空研究開発機構	67.0	225,000	228.0
3	国立大学	東京大学	51.0	277,200	159.0
4	国立大学	名古屋大学	31.0	330,000	58.0
5	国立大学	九州大学	26.0	130,800	129.0
6	国立大学	東北大学	25.0	165,300	64.0
7	国立大学	大阪大学	24.0	81,300	50.0
8	国立大学	神戸大学	21.0	70,500	76.0
9	国立大学	東京海洋大学	20.0	49,600	93.0
10	国立大学	横浜国立大学	18.0	68,400	45.0

25. 社会システム工学、安全工学、防災工学およびその関連分野

順位	機関種別名	機関名	新規採択累計数 (件)	配分額(直接経 費)(千円)	応募件数累計数 (件)
1	国立大学	東京大学	47.0	180,900	149.0
2	国立大学	京都大学	36.0	104,400	100.0
3	国立大学	東北大学	29.0	123,500	88.0
3	国立大学	筑波大学	29.0	100,100	79.0
5	国立大学	東京工業大学	28.0	97,100	55.0
6	特殊法人・独立 行政法人等	国立研究開発法人防 災科学技術研究所	23.0	82,200	64.0
7	私立大学	早稲田大学	22.0	54,200	71.0
8	国立大学	名古屋大学	16.0	49,000	45.0
9	国立大学	神戸大学	15.0	48,300	57.0
9	国立大学	九州大学	15.0	81,100	58.0

26. 材料工学およびその関連分野

順位	機関種別名	機関名	新規採択累計数 (件)	配分額(直接経 費)(千円)	応募件数累計数 (件)
1	国立大学	東北大学	193.0	1,196,400	674.0
2	国立大学	大阪大学	118.0	559,300	358.0
3	国立大学	京都大学	99.0	675,200	252.0
4	特殊法人・独立 行政法人等	国立研究開発法人物 質・材料研究機構	87.0	322,900	328.0
5	国立大学	東京工業大学	86.0	374,000	245.0
6	特殊法人・独立 行政法人等	国立研究開発法人産 業技術総合研究所	81.0	290,200	305.0
7	国立大学	九州大学	76.0	404,400	333.0
8	国立大学	東京大学	66.0	484,900	185.0
9	国立大学	名古屋大学	56.0	356,200	197.0
10	国立大学	北海道大学	39.0	295,900	165.0

27. 化学工学およびその関連分野

順位	機関種別名	機関名	新規採択累計数 (件)	配分額(直接経 費)(千円)	応募件数累計数 (件)
1	国立大学	九州大学	52.0	262,600	165.0
2	国立大学	東京大学	49.0	252,500	160.0
3	国立大学	東北大学	46.0	415,400	172.0
4	国立大学	東京工業大学	43.0	158,300	189.0
5	国立大学	名古屋大学	42.0	246,000	156.0
6	国立大学	京都大学	40.0	182,400	126.0
7	国立大学	大阪大学	37.0	209,800	143.0
8	国立大学	神戸大学	36.0	150,600	145.0
9	国立大学	北海道大学	31.0	127,400	95.0
9	特殊法人・独立 行政法人等	国立研究開発法人産 業技術総合研究所	31.0	66,200	124.0

28. ナノマイクロ科学およびその関連分野

順位	機関種別名	機関名	新規採択累計数 (件)	配分額(直接経 費)(千円)	応募件数累計数 (件)
1	国立大学	東京大学	85.0	597,500	329.0
2	国立大学	東北大学	69.0	288,300	300.0
3	国立大学	大阪大学	59.0	324,500	276.0
4	国立大学	京都大学	52.0	429,300	170.0
5	特殊法人・独立 行政法人等	国立研究開発法人産 業技術総合研究所	51.0	181,700	246.0
6	国立大学	北海道大学	45.0	343,600	162.0
6	特殊法人・独立 行政法人等	国立研究開発法人理 化学研究所	45.0	272,500	140.0
8	国立大学	東京工業大学	38.0	177,400	144.0
9	国立大学	名古屋大学	36.0	219,900	174.0
10	国立大学	九州大学	34.0	300,900	135.0

29.応用物理物性およびその関連分野

順位	機関種別名	機関名	新規採択累計数 (件)	配分額(直接経 費)(千円)	応募件数累計数 (件)
1	国立大学	東北大学	81.0	532,700	302.0
2	国立大学	東京大学	77.0	605,700	233.0
3	国立大学	大阪大学	54.0	273,700	203.0
4	特殊法人・独立 行政法人等	国立研究開発法人物 質・材料研究機構	40.0	247,100	178.0
5	国立大学	東京工業大学	39.0	147,300	98.0
5	国立大学	京都大学	39.0	329,900	109.0
7	特殊法人・独立 行政法人等	国立研究開発法人産 業技術総合研究所	34.0	113,400	190.0
8	国立大学	名古屋大学	32.0	270,100	131.0
9	特殊法人・独立 行政法人等	国立研究開発法人理 化学研究所	24.0	149,700	72.0
10	国立大学	金沢大学	18.0	63,000	55.0

30.応用物理学およびその関連分野

順位	機関種別名	機関名	新規採択累計数 (件)	配分額(直接経 費)(千円)	応募件数累計数 (件)
1	国立大学	大阪大学	52.0	385,600	160.0
2	国立大学	東京大学	40.0	192,800	129.0
3	特殊法人・独立 行政法人等	国立研究開発法人産 業技術総合研究所	35.0	121,700	125.0
4	国立大学	京都大学	25.0	239,700	60.0
5	国立大学	東北大学	22.0	115,400	109.0
6	特殊法人・独立 行政法人等	国立研究開発法人理 化学研究所	20.0	93,300	88.0
7	国立大学	北海道大学	18.0	99,000	50.0
8	国立大学	電気通信大学	16.0	95,800	42.0
9	国立大学	神戸大学	12.0	88,700	26.0
10	国立大学	千葉大学	11.0	103,400	47.0
10	国立大学	名古屋大学	11.0	55,100	59.0

31.原子力工学、地球資源工学、エネルギー学およびその関連分野

順位	機関種別名	機関名	新規採択累計数 (件)	配分額(直接経 費)(千円)	応募件数累計数 (件)
1	特殊法人・独立 行政法人等	国立研究開発法人日 本原子力研究開発機 構	62.0	180,300	213.0
2	国立大学	東北大学	47.0	211,700	137.0
3	国立大学	九州大学	46.0	177,100	174.0
4	国立大学	東京大学	41.0	344,500	118.0
5	国立大学	京都大学	24.0	102,000	106.0
6	国立大学	北海道大学	22.0	76,100	91.0
6	国立大学	大阪大学	22.0	81,000	77.0
8	国立大学	名古屋大学	14.0	49,300	60.0
9	国立大学	秋田大学	13.0	29,500	66.0
9	特殊法人・独立 行政法人等	国立研究開発法人産 業技術総合研究所	13.0	52,800	53.0

32.物理化学、機能物性化学およびその関連分野

順位	機関種別名	機関名	新規採択累計数 (件)	配分額(直接経 費)(千円)	応募件数累計数 (件)
1	国立大学	京都大学	51.0	346,900	154.0
2	国立大学	東京大学	49.0	266,300	169.0
2	国立大学	大阪大学	49.0	210,200	205.0
4	国立大学	北海道大学	39.0	194,400	161.0
5	国立大学	東京工業大学	38.0	191,200	94.0
6	国立大学	東北大学	35.0	193,600	157.0
7	特殊法人・独立 行政法人等	国立研究開発法人理 化学研究所	32.0	177,800	83.0
8	国立大学	名古屋大学	30.0	268,200	93.0
9	国立大学	九州大学	26.0	103,400	114.0
10	大学共同利用機 関法人	分子科学研究所	23.0	110,800	81.0

33.有機化学およびその関連分野

順位	機関種別名	機関名	新規採択累計数 (件)	配分額(直接経 費)(千円)	応募件数累計数 (件)
1	国立大学	京都大学	82.0	459,500	258.0
2	国立大学	大阪大学	68.0	298,400	286.0
3	国立大学	北海道大学	67.0	236,700	187.0
4	国立大学	名古屋大学	66.0	455,300	165.0
5	国立大学	東京大学	63.0	447,200	174.0
6	国立大学	東京工業大学	50.0	152,700	140.0
7	国立大学	九州大学	33.0	234,800	123.0
8	国立大学	東北大学	28.0	208,700	131.0
9	私立大学	慶應義塾大学	20.0	83,500	63.0
10	国立大学	岡山大学	19.0	45,500	66.0
10	私立大学	東京理科大学	19.0	38,700	56.0

34.無機・錯体化学、分析化学およびその関連分野

順位	機関種別名	機関名	新規採択累計数 (件)	配分額(直接経 費)(千円)	応募件数累計数 (件)
1	国立大学	東京大学	65.0	473,400	174.0
2	国立大学	大阪大学	49.0	156,600	212.0
3	国立大学	京都大学	46.0	344,200	157.0
4	特殊法人・独立 行政法人等	国立研究開発法人産 業技術総合研究所	45.0	93,300	169.0
5	国立大学	東北大学	44.0	265,400	153.0
6	国立大学	東京工業大学	42.0	265,900	181.0
7	国立大学	九州大学	40.0	176,900	167.0
8	国立大学	北海道大学	34.0	109,200	102.0
9	国立大学	名古屋大学	23.0	116,800	71.0
10	国立大学	筑波大学	20.0	86,200	63.0
10	特殊法人・独立 行政法人等	国立研究開発法人理 化学研究所	20.0	56,500	42.0

35.高分子、有機材料およびその関連分野

順位	機関種別名	機関名	新規採択累計数 (件)	配分額(直接経 費)(千円)	応募件数累計数 (件)
1	国立大学	京都大学	71.0	520,300	233.0
2	国立大学	九州大学	52.0	538,700	169.0
3	国立大学	東京工業大学	49.0	292,200	163.0
4	国立大学	東京大学	46.0	277,200	138.0
5	国立大学	大阪大学	44.0	244,700	146.0
6	国立大学	北海道大学	30.0	175,300	115.0
7	特殊法人・独立 行政法人等	国立研究開発法人物 質・材料研究機構	29.0	95,400	85.0
8	国立大学	東北大学	28.0	214,200	98.0
8	国立大学	名古屋大学	28.0	131,900	111.0
8	国立大学	京都工芸繊維大学	28.0	83,100	100.0

36.無機材料化学、エネルギー関連化学およびその関連分野

順位	機関種別名	機関名	新規採択累計数 (件)	配分額(直接経 費)(千円)	応募件数累計数 (件)
1	国立大学	東北大学	50.0	272,300	149.0
2	国立大学	京都大学	49.0	265,000	148.0
3	国立大学	東京工業大学	41.0	216,700	131.0
3	特殊法人・独立 行政法人等	国立研究開発法人産 業技術総合研究所	41.0	78,900	172.0
5	国立大学	九州大学	31.0	133,800	144.0
6	国立大学	大阪大学	28.0	139,300	97.0
7	国立大学	東京大学	25.0	114,500	82.0
8	特殊法人・独立 行政法人等	国立研究開発法人物 質・材料研究機構	24.0	155,200	106.0
9	国立大学	北海道大学	23.0	82,500	93.0
10	国立大学	名古屋大学	21.0	198,100	85.0

37.生体分子化学およびその関連分野

順位	機関種別名	機関名	新規採択累計数 (件)	配分額(直接経 費)(千円)	応募件数累計数 (件)
1	国立大学	東京大学	110.0	816,700	261.0
2	国立大学	京都大学	75.0	521,500	231.0
3	国立大学	大阪大学	73.0	436,200	256.0
4	国立大学	東北大学	52.0	216,800	127.0
5	国立大学	東京工業大学	45.0	258,100	170.0
5	国立大学	名古屋大学	45.0	233,500	144.0
7	特殊法人・独立 行政法人等	国立研究開発法人理 化学研究所	44.0	129,900	171.0
8	国立大学	北海道大学	26.0	106,200	115.0
9	国立大学	九州大学	22.0	139,400	94.0
10	国立大学	筑波大学	21.0	65,700	70.0
10	私立大学	慶應義塾大学	21.0	132,400	92.0

38.農芸化学およびその関連分野

順位	機関種別名	機関名	新規採択累計数 (件)	配分額(直接経 費)(千円)	応募件数累計数 (件)
1	国立大学	東京大学	140.0	627,600	396.0
2	国立大学	京都大学	116.0	412,800	358.0
3	国立大学	東北大学	99.0	361,000	281.0
4	国立大学	名古屋大学	80.0	275,300	225.0
5	国立大学	筑波大学	64.0	233,000	205.0
6	国立大学	九州大学	57.0	223,400	214.0
6	特殊法人・独立 行政法人等	国立研究開発法人理 化学研究所	57.0	266,500	202.0
8	国立大学	広島大学	52.0	180,700	195.0
9	国立大学	北海道大学	51.0	205,600	182.0
10	特殊法人・独立 行政法人等	国立研究開発法人農 業・食品産業技術総合 研究機構	43.0	75,900	205.0

39.生産環境農学およびその関連分野

順位	機関種別名	機関名	新規採択累計数 (件)	配分額(直接経 費)(千円)	応募件数累計数 (件)
1	特殊法人・独立 行政法人等	国立研究開発法人農 業・食品産業技術総合 研究機構	215.0	462,700	779.0
2	国立大学	東京大学	77.0	325,200	198.0
3	国立大学	京都大学	75.0	348,000	209.0
4	国立大学	岡山大学	65.0	261,400	160.0
5	国立大学	名古屋大学	54.0	273,000	152.0
6	国立大学	北海道大学	41.0	144,400	168.0
6	国立大学	九州大学	41.0	102,800	207.0
8	国立大学	神戸大学	33.0	112,300	107.0
9	国立大学	筑波大学	30.0	70,800	145.0
9	国立大学	東京農工大学	30.0	114,600	123.0

40.森林園科学、水圏応用科学およびその関連分野

順位	機関種別名	機関名	新規採択累計数 (件)	配分額(直接経 費)(千円)	応募件数累計数 (件)
1	特殊法人・独立 行政法人等	国立研究開発法人森 林研究・整備機構	170.0	464,000	626.0
2	国立大学	東京大学	122.0	604,600	349.0
3	国立大学	北海道大学	88.0	304,300	292.0
4	特殊法人・独立 行政法人等	国立研究開発法人水 産研究・教育機構	87.0	198,700	260.0
5	国立大学	京都大学	81.0	354,800	299.0
6	国立大学	東京海洋大学	53.0	198,000	266.0
7	国立大学	九州大学	46.0	172,600	197.0
8	国立大学	長崎大学	33.0	94,000	115.0
9	国立大学	三重大学	29.0	54,200	139.0
10	国立大学	東京農工大学	26.0	102,500	99.0
10	国立大学	名古屋大学	26.0	113,100	81.0

41.社会経済農学、農業工学およびその関連分野

順位	機関種別名	機関名	新規採択累計数 (件)	配分額(直接経 費)(千円)	応募件数累計数 (件)
1	特殊法人・独立 行政法人等	国立研究開発法人農 業・食品産業技術総合 研究機構	129.0	272,600	396.0
2	国立大学	京都大学	53.0	263,300	152.0
3	国立大学	東京大学	41.0	158,000	134.0
4	国立大学	九州大学	31.0	98,600	114.0
5	国立大学	筑波大学	30.0	99,700	77.0
6	国立大学	神戸大学	29.0	86,900	82.0
7	国立大学	東京農工大学	28.0	107,600	88.0
7	私立大学	東京農業大学	28.0	50,300	87.0
9	国立大学	岡山大学	22.0	69,500	72.0
10	国立大学	北海道大学	21.0	50,600	86.0

42.獣医学、畜産学およびその関連分野

順位	機関種別名	機関名	新規採択累計数 (件)	配分額(直接経 費)(千円)	応募件数累計数 (件)
1	国立大学	北海道大学	103.0	327,400	267.0
1	国立大学	東京大学	103.0	390,600	402.0
3	特殊法人・独立 行政法人等	国立研究開発法人農 業・食品産業技術総合 研究機構	64.0	93,800	181.0
4	国立大学	帯広畜産大学	49.0	121,500	163.0
5	国立大学	京都大学	48.0	160,100	152.0
6	私立大学	北里大学	45.0	74,400	160.0
7	国立大学	岐阜大学	43.0	100,500	143.0
8	私立大学	日本獣医生命科学大学	42.0	74,500	189.0
9	国立大学	東北大学	37.0	163,500	104.0
10	国立大学	宮崎大学	34.0	70,800	152.0

43.分子レベルから細胞レベルの生物学およびその関連分野

順位	機関種別名	機関名	新規採択累計数 (件)	配分額(直接経 費)(千円)	応募件数累計数 (件)
1	国立大学	東京大学	284.0	1,325,100	795.0
2	国立大学	京都大学	174.0	707,800	552.0
3	特殊法人・独立 行政法人等	国立研究開発法人理 化学研究所	164.0	719,300	567.0
4	国立大学	大阪大学	159.0	677,700	601.0
5	国立大学	九州大学	83.0	282,600	299.0
6	国立大学	東北大学	69.0	220,700	250.0
7	国立大学	名古屋大学	61.0	220,800	272.0
8	国立大学	北海道大学	49.0	193,000	195.0
9	国立大学	東京工業大学	45.0	220,000	161.0
10	公立大学	横浜市立大学	41.0	212,100	142.0

44.細胞レベルから個体レベルの生物学およびその関連分野

順位	機関種別名	機関名	新規採択累計数 (件)	配分額(直接経 費)(千円)	応募件数累計数 (件)
1	国立大学	東京大学	154.0	705,600	528.0
2	国立大学	京都大学	142.0	1,164,700	439.0
3	国立大学	大阪大学	121.0	618,000	343.0
4	国立大学	名古屋大学	120.0	528,900	354.0
5	特殊法人・独立 行政法人等	国立研究開発法人理 化学研究所	98.0	484,300	382.0
6	国立大学	東北大学	73.0	473,200	247.0
7	国立大学	奈良先端科学技術大 学院大学	71.0	358,600	191.0
8	国立大学	九州大学	61.0	198,900	229.0
9	大学共同利用機 関法人	基礎生物学研究所	56.0	331,600	170.0
10	国立大学	北海道大学	54.0	330,900	192.0

45.個体レベルから集団レベルの生物学と人類学およびその関連分野

順位	機関種別名	機関名	新規採択累計数 (件)	配分額(直接経 費)(千円)	応募件数累計数 (件)
1	国立大学	京都大学	97.0	461,500	357.0
2	国立大学	東京大学	90.0	377,800	291.0
3	国立大学	北海道大学	48.0	120,100	191.0
4	国立大学	東北大学	42.0	174,200	116.0
5	国立大学	筑波大学	33.0	104,900	110.0
6	国立大学	九州大学	31.0	123,800	118.0
7	国立大学	琉球大学	30.0	112,400	115.0
7	公立大学	東京都市大学	30.0	91,000	77.0
9	特殊法人・独立 行政法人等	独立行政法人国立科 学博物館	28.0	62,100	92.0
10	大学共同利用機 関法人	国立遺伝学研究所	25.0	124,600	64.0

46.神経科学およびその関連分野

順位	機関種別名	機関名	新規採択累計数 (件)	配分額(直接経 費)(千円)	応募件数累計数 (件)
1	国立大学	東京大学	122.0	1,156,800	339.0
2	特殊法人・独立 行政法人等	国立研究開発法人理 化学研究所	83.0	316,700	246.0
3	国立大学	京都大学	66.0	399,100	231.0
4	国立大学	名古屋大学	53.0	207,000	175.0
5	大学共同利用機 関法人	生理学研究所	40.0	128,900	121.0
6	国立大学	筑波大学	39.0	262,500	143.0
7	国立大学	大阪大学	38.0	106,500	182.0
8	私立大学	慶應義塾大学	37.0	282,800	134.0
9	国立大学	新潟大学	36.0	108,100	136.0
10	国立大学	山梨大学	31.0	118,500	86.0

47.薬学およびその関連分野

順位	機関種別名	機関名	新規採択累計数 (件)	配分額(直接経 費)(千円)	応募件数累計数 (件)
1	国立大学	東北大学	104.0	295,600	240.0
2	国立大学	東京大学	102.0	422,800	247.0
3	国立大学	京都大学	78.0	303,400	204.0
4	国立大学	大阪大学	73.0	229,500	233.0
5	公立大学	名古屋市立大学	71.0	158,300	156.0
6	国立大学	北海道大学	69.0	179,300	133.0
6	国立大学	熊本大学	69.0	174,000	188.0
8	国立大学	金沢大学	67.0	125,200	148.0
9	国立大学	九州大学	65.0	232,100	163.0
10	公立大学	静岡県立大学	63.0	121,200	165.0

48. 生体の構造と機能およびその関連分野

順位	機関種別名	機関名	新規採択累計数 (件)	配分額(直接経 費)(千円)	応募件数累計数 (件)
1	国立大学	東北大学	59.0	173,900	151.0
2	国立大学	京都大学	55.0	327,900	156.0
3	国立大学	大阪大学	54.0	178,200	172.0
4	国立大学	名古屋大学	39.0	121,000	93.0
5	国立大学	東京大学	38.0	211,800	130.0
6	国立大学	北海道大学	32.0	109,900	71.0
7	特殊法人・独立 行政法人等	国立研究開発法人理 化学研究所	28.0	138,300	87.0
8	国立大学	金沢大学	25.0	58,500	77.0
9	国立大学	東京医科歯科大学	24.0	81,800	81.0
9	国立大学	神戸大学	24.0	51,800	84.0

52. 内科学一般およびその関連分野

順位	機関種別名	機関名	新規採択累計数 (件)	配分額(直接経 費)(千円)	応募件数累計数 (件)
1	国立大学	京都大学	176.0	395,900	355.0
2	国立大学	東北大学	165.0	352,500	419.0
3	国立大学	大阪大学	159.0	293,000	463.0
4	国立大学	名古屋大学	150.0	312,000	398.0
5	国立大学	東京大学	138.0	293,700	312.0
6	私立大学	順天堂大学	129.0	244,800	384.0
7	国立大学	九州大学	120.0	213,500	325.0
8	特殊法人・独立 行政法人等	国立研究開発法人量 子科学技術研究開発 機構	115.0	215,900	236.0
9	国立大学	神戸大学	107.0	160,100	228.0
10	国立大学	金沢大学	99.0	203,700	265.0

49. 病理病態学、感染・免疫学およびその関連分野

順位	機関種別名	機関名	新規採択累計数 (件)	配分額(直接経 費)(千円)	応募件数累計数 (件)
1	国立大学	大阪大学	163.0	811,900	448.0
2	国立大学	東京大学	153.0	485,100	408.0
3	国立大学	京都大学	112.0	310,600	271.0
4	国公立試験研究 機関	国立感染症研究所	94.0	158,100	295.0
5	私立大学	慶應義塾大学	69.0	261,300	143.0
6	国立大学	東京医科歯科大学	62.0	205,900	174.0
7	国立大学	北海道大学	56.0	149,300	194.0
8	国立大学	九州大学	53.0	163,400	147.0
9	国立大学	長崎大学	52.0	106,100	217.0
10	私立大学	北里大学	49.0	73,100	144.0

53. 器管システム内科学およびその関連分野

順位	機関種別名	機関名	新規採択累計数 (件)	配分額(直接経 費)(千円)	応募件数累計数 (件)
1	国立大学	東京大学	233.0	510,600	420.0
2	国立大学	大阪大学	167.0	335,800	319.0
3	国立大学	京都大学	162.0	346,500	254.0
4	私立大学	慶應義塾大学	135.0	390,300	288.0
4	私立大学	順天堂大学	135.0	238,000	453.0
6	国立大学	東京医科歯科大学	126.0	328,500	222.0
7	国立大学	東北大学	121.0	193,800	276.0
8	国立大学	名古屋大学	118.0	247,700	228.0
9	国立大学	熊本大学	106.0	206,400	251.0
10	国立大学	千葉大学	92.0	195,200	255.0

50. 腫瘍学およびその関連分野

順位	機関種別名	機関名	新規採択累計数 (件)	配分額(直接経 費)(千円)	応募件数累計数 (件)
1	国立大学	東京大学	104.0	385,400	271.0
2	一般社団法人・ 一般財団法人	公益財団法人がん研究 会	86.0	275,900	172.0
3	国立大学	大阪大学	82.0	205,500	255.0
4	特殊法人・独立 行政法人等	国立研究開発法人国 立がん研究センター	80.0	160,600	235.0
5	国立大学	金沢大学	72.0	143,500	157.0
6	国立大学	京都大学	71.0	267,400	168.0
7	国立大学	九州大学	69.0	137,400	198.0
8	国立大学	東北大学	56.0	112,400	158.0
9	国立大学	熊本大学	53.0	92,500	188.0
10	私立大学	慶應義塾大学	52.0	121,100	134.0

54. 生体情報内科学およびその関連分野

順位	機関種別名	機関名	新規採択累計数 (件)	配分額(直接経 費)(千円)	応募件数累計数 (件)
1	国立大学	東京大学	116.0	339,600	268.0
2	国立大学	熊本大学	92.0	203,600	233.0
3	国立大学	大阪大学	84.0	179,000	222.0
4	国立大学	京都大学	83.0	164,600	162.0
5	国立大学	九州大学	70.0	232,300	155.0
6	国立大学	長崎大学	62.0	89,500	170.0
7	私立大学	慶應義塾大学	57.0	105,300	134.0
7	私立大学	順天堂大学	57.0	100,500	220.0
9	国立大学	東北大学	56.0	137,100	152.0
10	国立大学	神戸大学	55.0	101,500	147.0

51. ブレインサイエンスおよびその関連分野

順位	機関種別名	機関名	新規採択累計数 (件)	配分額(直接経 費)(千円)	応募件数累計数 (件)
1	国立大学	京都大学	68.0	362,200	168.0
2	私立大学	順天堂大学	40.0	74,200	95.0
3	国立大学	東京大学	38.0	138,400	102.0
4	国立大学	大阪大学	34.0	128,000	130.0
5	特殊法人・独立 行政法人等	国立研究開発法人理 化学研究所	33.0	122,000	99.0
6	国立大学	筑波大学	29.0	78,800	111.0
6	国立大学	名古屋大学	29.0	68,000	69.0
8	国立大学	新潟大学	27.0	72,800	84.0
9	国立大学	北海道大学	24.0	65,900	70.0
10	公立大学	名古屋市立大学	23.0	90,800	60.0

55. 恒常性維持器官の外科学およびその関連分野

順位	機関種別名	機関名	新規採択累計数 (件)	配分額(直接経 費)(千円)	応募件数累計数 (件)
1	国立大学	大阪大学	228.0	425,400	528.0
2	国立大学	九州大学	144.0	273,700	367.0
3	国立大学	東北大学	139.0	207,600	306.0
4	国立大学	岡山大学	110.0	181,500	207.0
5	国立大学	千葉大学	96.0	179,400	281.0
6	国立大学	京都大学	95.0	161,000	207.0
7	国立大学	名古屋大学	90.0	170,300	291.0
8	国立大学	東京大学	83.0	153,900	221.0
8	国立大学	神戸大学	83.0	126,200	223.0
10	国立大学	広島大学	80.0	166,000	209.0

56. 生体機能および感覚に関する外科学およびその関連分野

順位	機関種別名	機関名	新規採択累計数 (件)	配分額(直接経 費)(千円)	応募件数累計数 (件)
1	国立大学	大阪大学	241.0	458,800	428.0
2	私立大学	慶應義塾大学	240.0	441,200	539.0
3	国立大学	東京大学	235.0	580,800	413.0
4	国立大学	京都大学	169.0	344,300	299.0
5	国立大学	東北大学	154.0	273,300	336.0
6	国立大学	岡山大学	149.0	220,600	311.0
7	国立大学	名古屋大学	143.0	232,700	323.0
8	国立大学	東京医科歯科大学	137.0	261,400	293.0
9	国立大学	金沢大学	133.0	223,200	313.0
10	国立大学	北海道大学	128.0	188,900	314.0

57. 口腔科学およびその関連分野

順位	機関種別名	機関名	新規採択累計数 (件)	配分額(直接経 費)(千円)	応募件数累計数 (件)
1	国立大学	東京医科歯科大学	296.0	510,100	983.0
2	国立大学	大阪大学	285.0	632,100	615.0
3	国立大学	岡山大学	228.0	423,600	528.0
4	国立大学	東北大学	226.0	424,800	518.0
5	国立大学	新潟大学	223.0	428,700	471.0
6	国立大学	広島大学	219.0	336,900	498.0
7	国立大学	九州大学	202.0	410,700	451.0
8	私立大学	日本大学	178.0	227,800	808.0
9	国立大学	長崎大学	163.0	304,100	409.0
10	私立大学	昭和大学	143.0	229,600	568.0

58. 社会医学、看護学およびその関連分野

順位	機関種別名	機関名	新規採択累計数 (件)	配分額(直接経 費)(千円)	応募件数累計数 (件)
1	国立大学	東京大学	159.0	393,700	320.0
2	国立大学	京都大学	125.0	286,000	270.0
3	国立大学	千葉大学	118.0	211,900	288.0
4	国立大学	東北大学	115.0	242,400	267.0
5	私立大学	順天堂大学	112.0	216,700	380.0
6	国立大学	長崎大学	98.0	186,500	231.0
7	私立大学	国際医療福祉大学	88.0	118,700	288.0
8	国立大学	筑波大学	85.0	133,800	239.0
9	私立大学	聖路加国際大学	83.0	160,100	144.0
10	国立大学	東京医科歯科大学	81.0	161,600	177.0
10	国立大学	名古屋大学	81.0	134,700	176.0

59. スポーツ科学、体育、健康科学およびその関連分野

順位	機関種別名	機関名	新規採択累計数 (件)	配分額(直接経 費)(千円)	応募件数累計数 (件)
1	国立大学	筑波大学	181.0	424,600	580.0
2	私立大学	順天堂大学	159.0	294,100	386.0
3	国立大学	東京大学	110.0	306,800	226.0
4	私立大学	新潟医療福祉大学	103.0	222,300	261.0
5	私立大学	早稲田大学	90.0	198,300	213.0
6	国立大学	京都大学	85.0	237,600	171.0
7	国立大学	名古屋大学	78.0	225,400	156.0
8	国立大学	東北大学	74.0	154,800	155.0
8	国立大学	広島大学	74.0	159,000	191.0
10	国立大学	大阪大学	69.0	166,000	160.0

60. 情報科学、情報工学およびその関連分野

順位	機関種別名	機関名	新規採択累計数 (件)	配分額(直接経 費)(千円)	応募件数累計数 (件)
1	国立大学	東京大学	111.0	363,000	274.0
2	国立大学	大阪大学	103.0	428,400	239.0
3	国立大学	筑波大学	70.0	167,000	217.0
4	国立大学	京都大学	64.0	133,100	146.0
5	国立大学	東北大学	62.0	185,000	175.0
5	国立大学	九州大学	62.0	233,400	172.0
7	国立大学	東京工業大学	59.0	190,500	143.0
8	私立大学	早稲田大学	48.0	111,900	158.0
9	国立大学	電気通信大学	39.0	87,800	98.0
9	国立大学	名古屋大学	39.0	122,600	129.0

61. 人間情報学およびその関連分野

順位	機関種別名	機関名	新規採択累計数 (件)	配分額(直接経 費)(千円)	応募件数累計数 (件)
1	国立大学	東京大学	212.8	901,933	486.2
2	国立大学	大阪大学	97.7	516,983	261.3
3	国立大学	京都大学	86.2	475,800	228.2
4	特殊法人・独立 行政法人等	国立研究開発法人産 業技術総合研究所	78.7	261,433	231.7
5	国立大学	筑波大学	68.7	210,483	238.3
6	特殊法人・独立 行政法人等	国立研究開発法人理化	62.5	256,650	139.5
7	国立大学	九州大学	62.3	244,200	230.0
8	国立大学	東京工業大学	61.8	213,650	175.5
9	私立大学	立命館大学	57.8	164,317	202.2
10	国立大学	東北大学	55.5	293,500	188.0

62. 応用情報学およびその関連分野

順位	機関種別名	機関名	新規採択累計数 (件)	配分額(直接経 費)(千円)	応募件数累計数 (件)
1	国立大学	東京大学	70.5	250,050	181.0
2	国立大学	筑波大学	47.0	95,200	126.0
3	国立大学	名古屋大学	40.0	161,450	98.5
4	国立大学	九州大学	34.0	105,150	107.5
5	国立大学	東北大学	32.0	254,450	99.0
6	国立大学	京都大学	30.0	89,350	89.5
7	国立大学	大阪大学	29.0	79,100	104.0
8	国立大学	九州工業大学	23.5	103,500	52.0
9	国立大学	電気通信大学	22.5	123,250	62.0
10	私立大学	立命館大学	22.0	70,850	61.0

63. 環境解析評価およびその関連分野

順位	機関種別名	機関名	新規採択累計数 (件)	配分額(直接経 費)(千円)	応募件数累計数 (件)
1	国立大学	北海道大学	57.0	365,700	167.0
2	国立大学	東京大学	47.0	516,900	186.0
3	国立大学	京都大学	46.0	270,800	151.0
3	特殊法人・独立 行政法人等	国立研究開発法人海 洋研究開発機構	46.0	192,100	150.0
5	特殊法人・独立 行政法人等	国立研究開発法人量 子科学技術研究開発 機構	42.0	93,100	141.0
6	国立大学	名古屋大学	36.0	222,500	143.0
6	国立大学	広島大学	36.0	95,200	110.0
8	特殊法人・独立 行政法人等	国立研究開発法人国 立環境研究所	31.0	138,400	121.0
9	特殊法人・独立 行政法人等	国立研究開発法人産 業技術総合研究所	29.0	171,400	73.0
10	国立大学	東北大学	23.0	119,800	82.0

64. 環境保全対策およびその関連分野

順位	機関種別名	機関名	新規採択累計数 (件)	配分額(直接経 費)(千円)	応募件数累計数 (件)
1	国立大学	東京大学	55.0	181,400	178.0
2	国立大学	東北大学	50.0	281,600	163.0
3	国立大学	京都大学	43.0	143,100	127.0
4	国立大学	九州大学	40.0	350,600	140.0
5	特殊法人・独立 行政法人等	国立研究開発法人国 立環境研究所	39.0	95,600	100.0
6	特殊法人・独立 行政法人等	国立研究開発法人産 業技術総合研究所	37.0	153,400	126.0
7	国立大学	北海道大学	31.0	141,200	109.0
8	特殊法人・独立 行政法人等	国立研究開発法人森 林研究・整備機構	26.0	69,300	63.0
9	国立大学	筑波大学	25.0	77,400	74.0
10	国立大学	東京農工大学	22.0	73,900	77.0
10	国立大学	名古屋大学	22.0	103,600	87.0

90.人間医工学およびその関連分野

順位	機関種別名	機関名	新規採択累計数 (件)	配分額(直接経 費)(千円)	応募件数累計数 (件)
1	国立大学	東京大学	118.0	424,600	346.0
2	国立大学	東北大学	92.0	373,100	334.0
3	国立大学	大阪大学	81.0	331,400	283.0
4	国立大学	九州大学	78.0	281,200	261.0
5	国立大学	京都大学	74.0	237,700	216.0
6	国立大学	北海道大学	59.0	259,900	152.0
7	特殊法人・独立 行政法人等	国立研究開発法人産 業技術総合研究所	49.0	121,700	136.0
8	国立大学	千葉大学	43.0	129,500	142.0
9	国立大学	東京医科歯科大学	41.0	129,500	148.0
10	国立大学	名古屋大学	38.0	129,700	130.0

(注1)「特別推進研究」、「新学術領域研究(研究領域提案型)」、「計画研究及び公募研究」、「学術変革領域研究(A)」、「計画研究及び公募研究(令和5年度追加採択分除く)」、「学術変革領域研究(B)」、「基盤研究」、「特設分野研究を除く」、「挑戦的研究」、「特設審査領域を除く」、「若手研究」及び「国際共同研究加速基金(国際先導研究及び国際共同研究強化(B))」について分類。

(注2) 令和5年新規分には「新学術領域研究(研究領域提案型)」、「計画研究及び公募研究」、「国際共同研究加速基金(国際先導研究及び海外連携研究(令和4年度まで「国際共同研究強化(B)'))」の計上なし。

(注3)「特別推進研究」及び「基盤研究(S)」は、<最も関連の深い中区分>に分類。

(注4)「学術変革領域研究(A)」、「計画研究及び公募研究」、「学術変革領域研究(B)」、「計画研究」は、<最も関連の深い小区分>を基に分類。

(注5) 対応する中区分が複数ある小区分については、件数、配分額を按分して集計。

(注6) 研究代表者が所属する研究機関により整理。採択累計数が同数の場合は機関番号順に掲載。ただし、表示桁数以下の端数により同順位とならない場合あり。

(注7) 機関種別「国立研究開発法人、独立行政法人、特殊法人等」は、「特殊法人・独立行政法人等」と機関種別名を省略。