

全国

乾式導入率(单独調理場)

令和2年9月1日時点

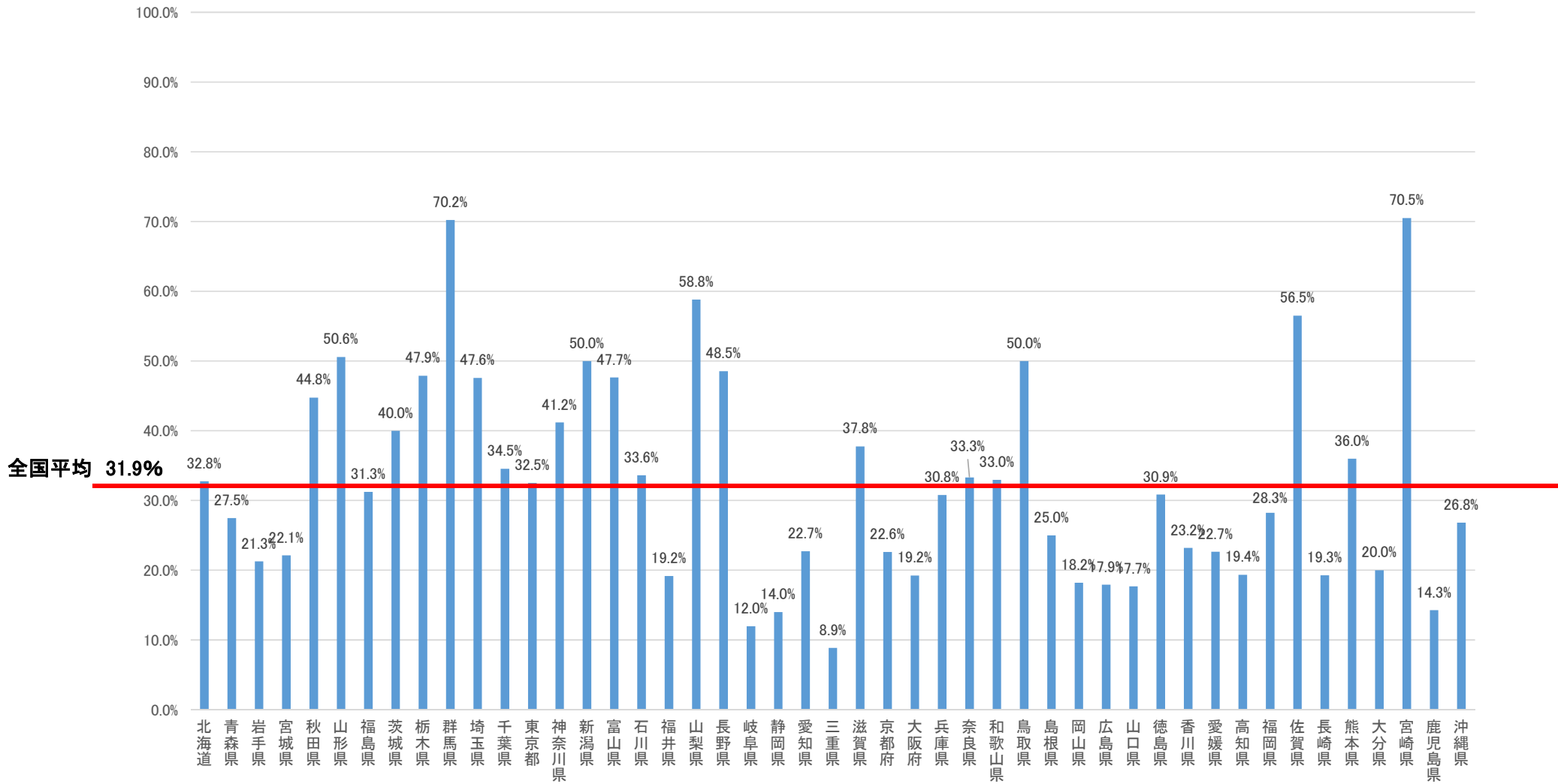

乾式導入率(単独調理場)

令和2年9月1日時点

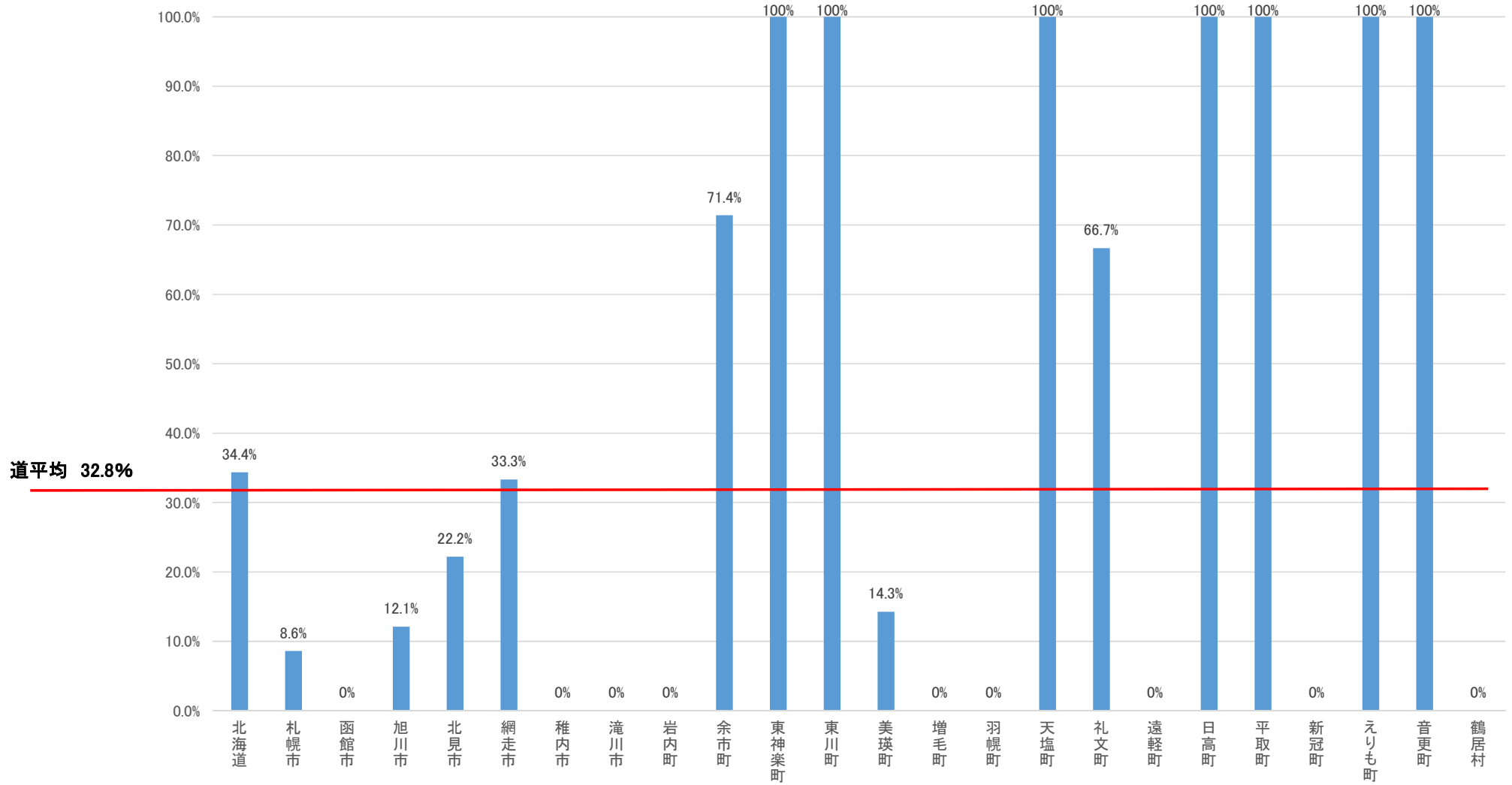

乾式導入率(単独調理場)

令和2年9月1日時点

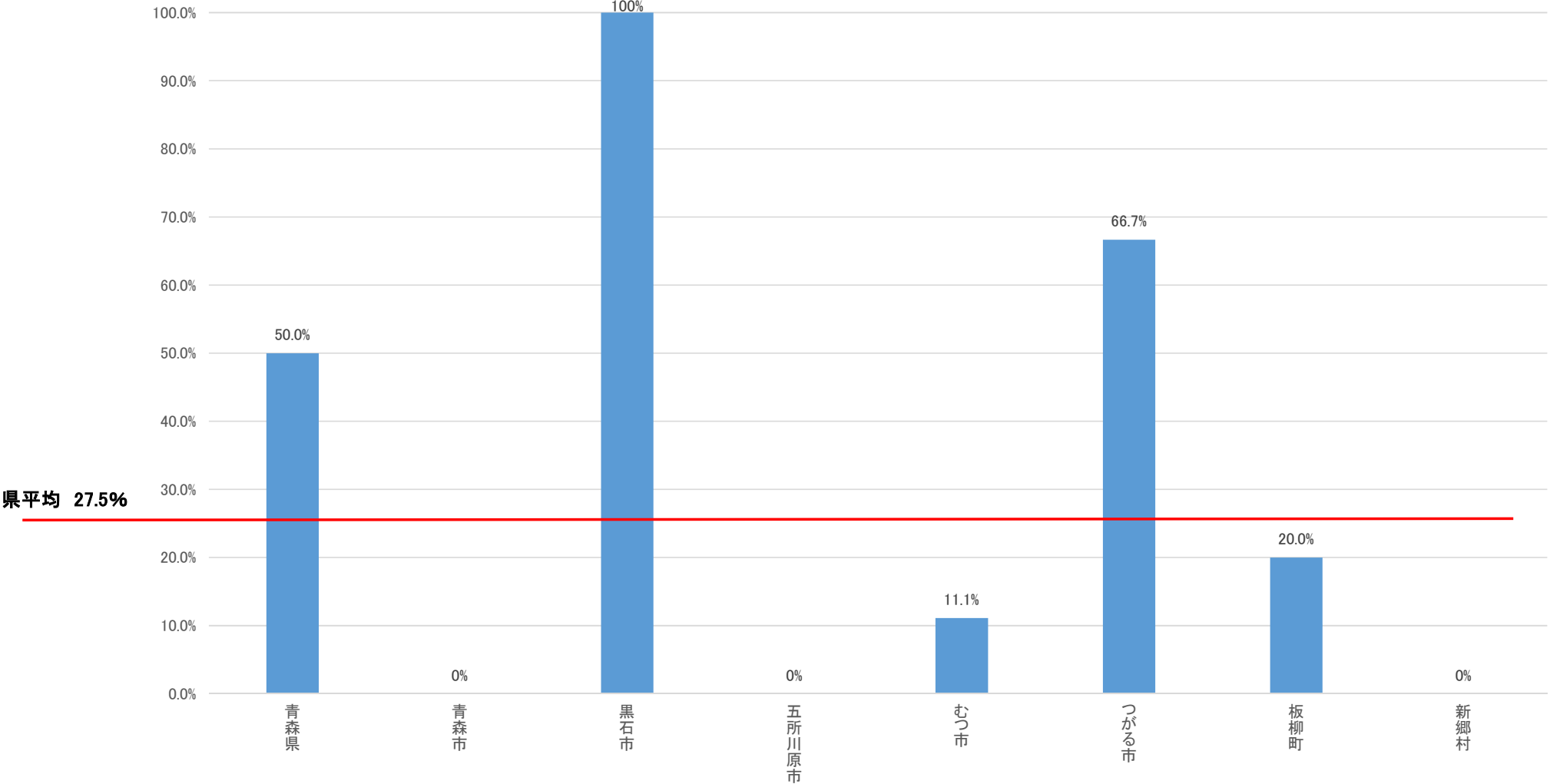

乾式導入率(单独調理場)

令和2年9月1日時点

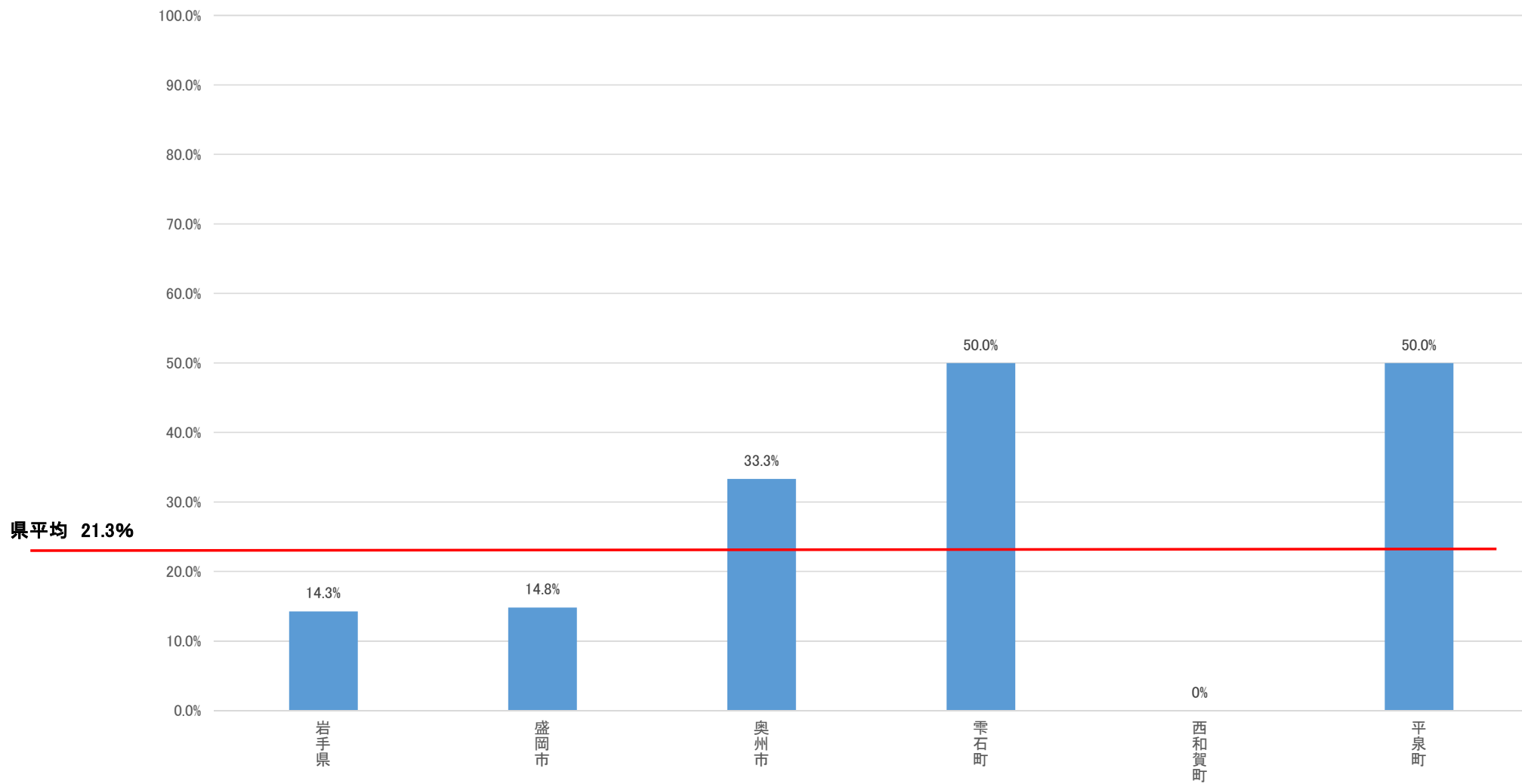

乾式導入率(单独調理場)

令和2年9月1日時点

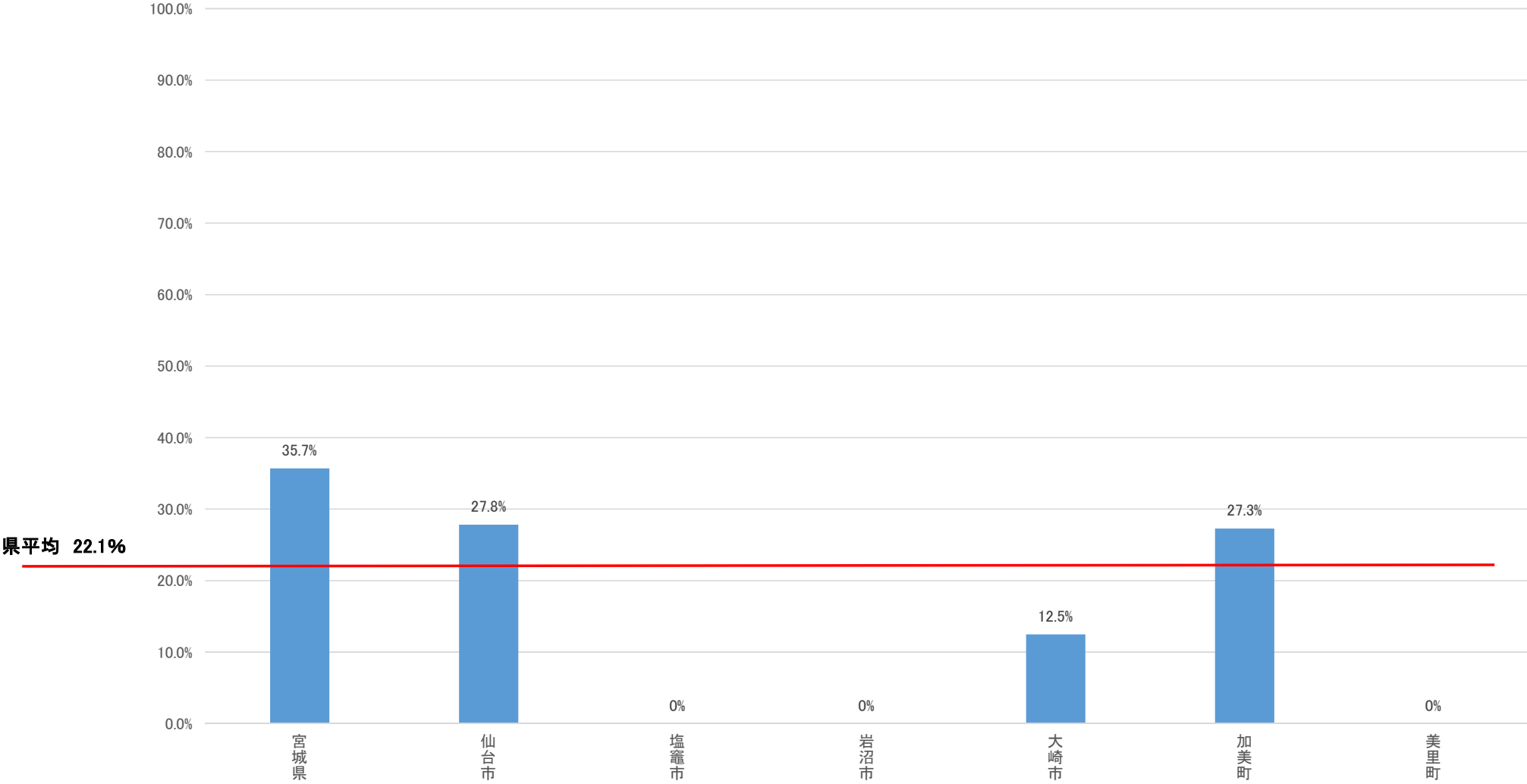

乾式導入率(単独調理場)

令和2年9月1日時点

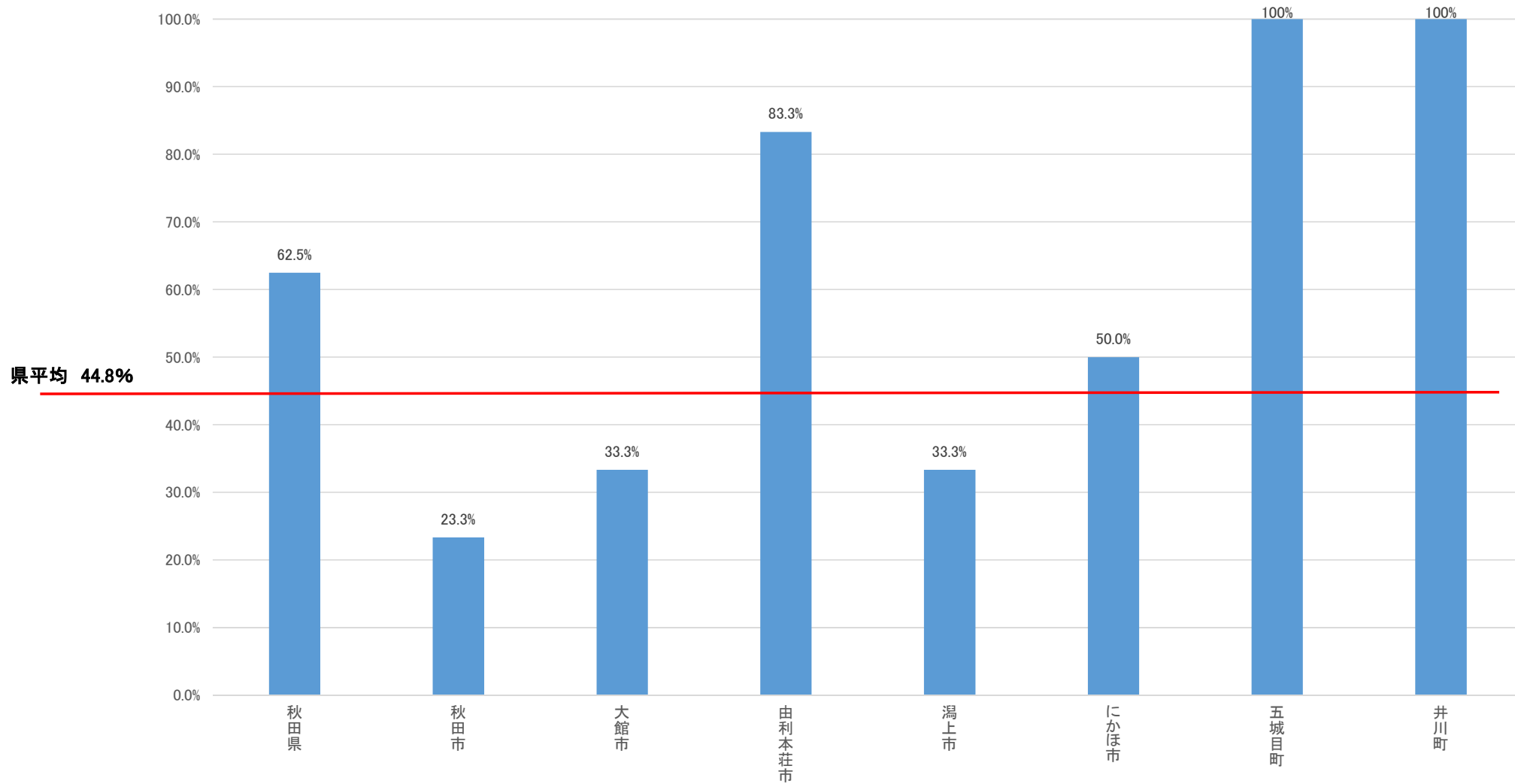

乾式導入率(単独調理場)

令和2年9月1日時点

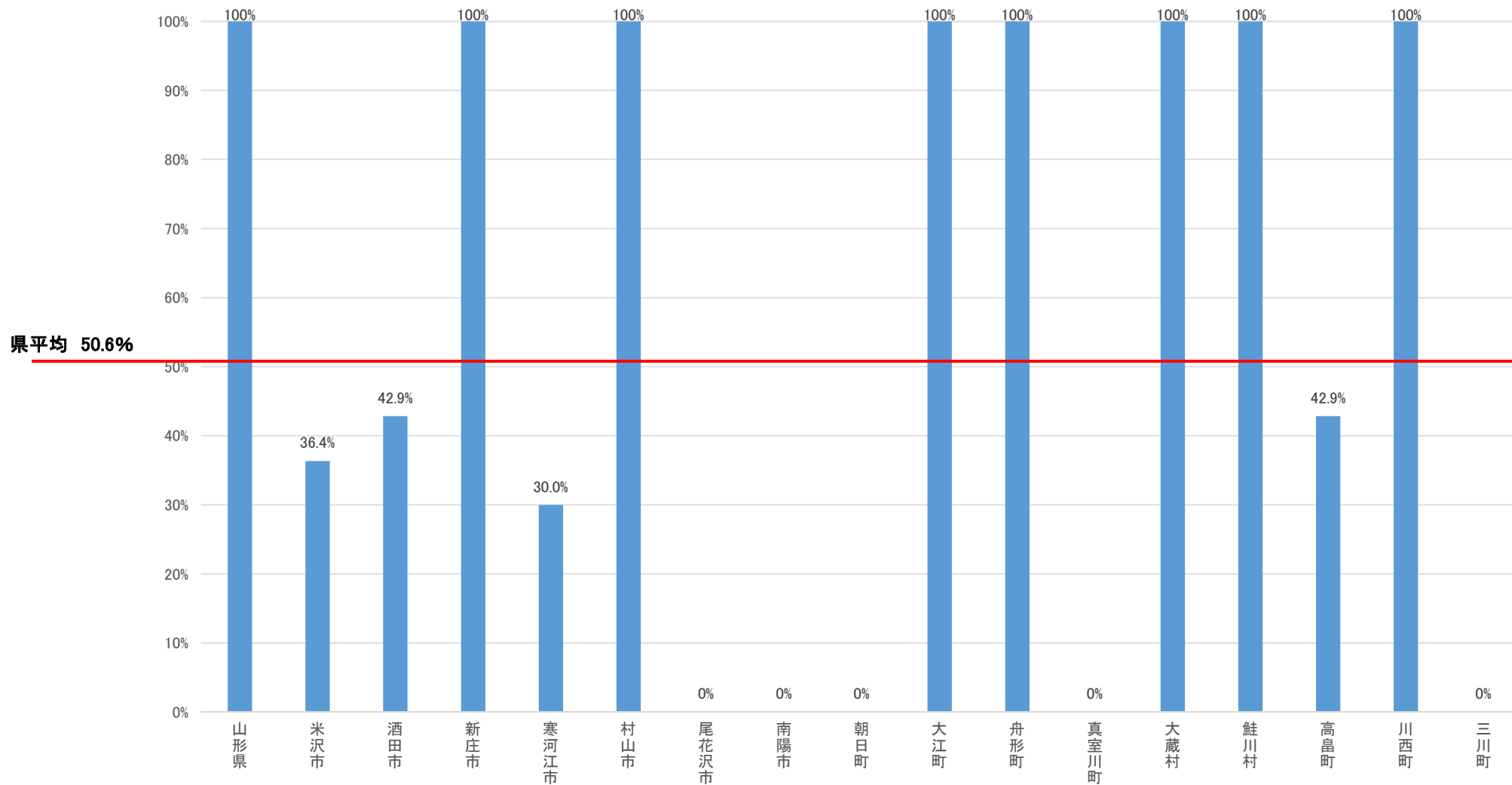

乾式導入率(単独調理場)

令和2年9月1日時点

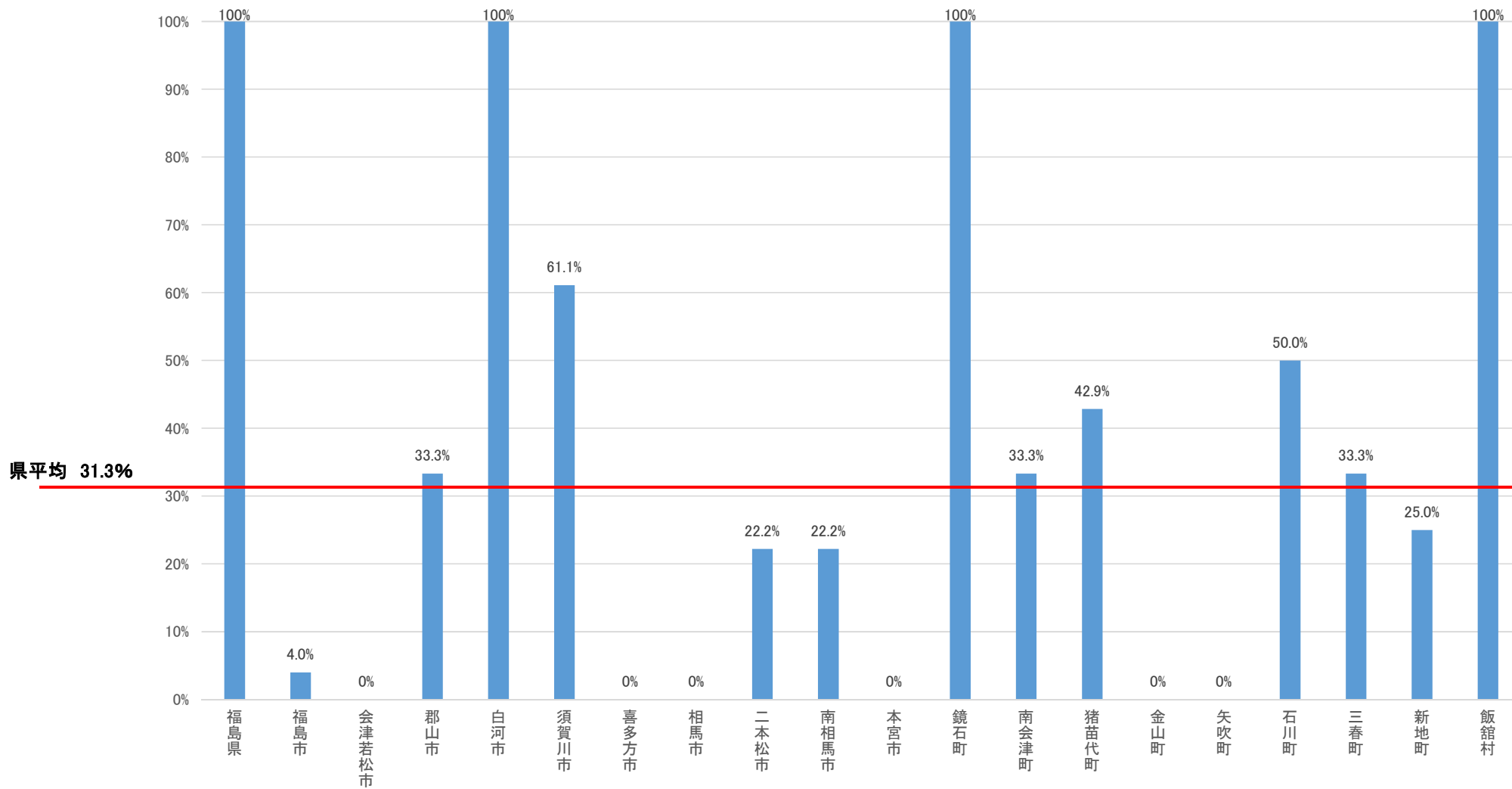

乾式導入率(単独調理場)

令和2年9月1日時点

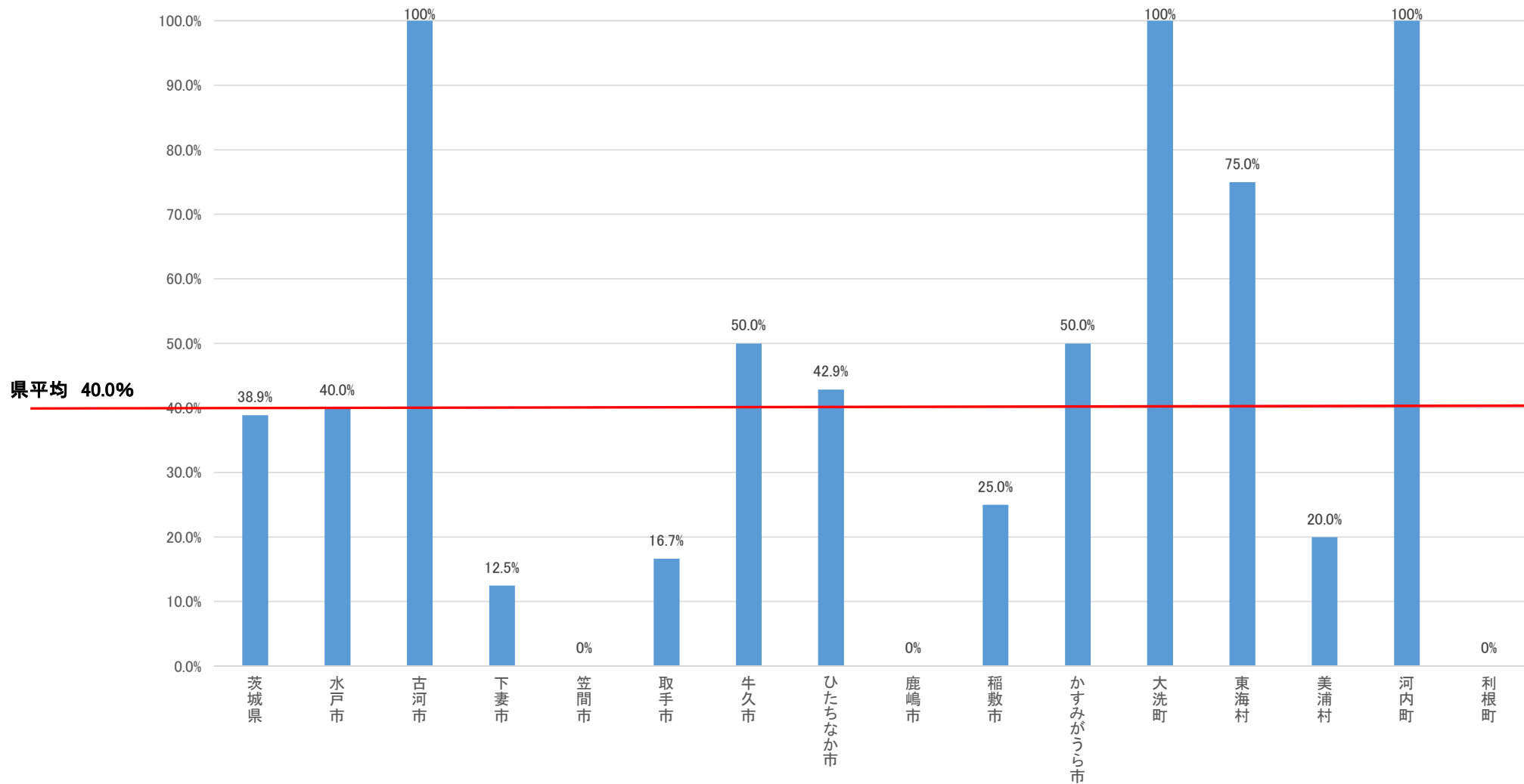

乾式導入率(単独調理場)

令和2年9月1日時点

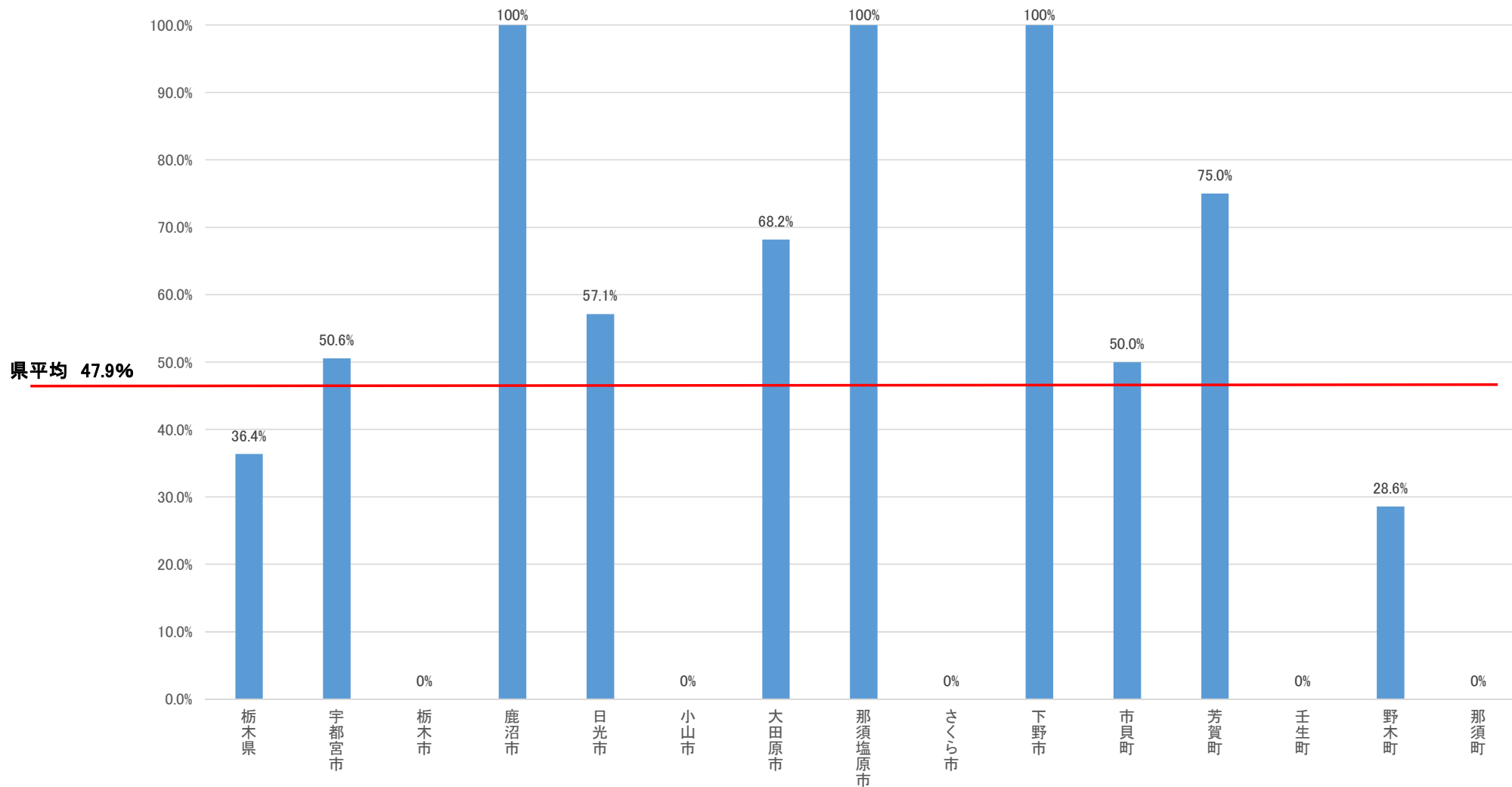

乾式導入率(単独調理場)

令和2年9月1日時点

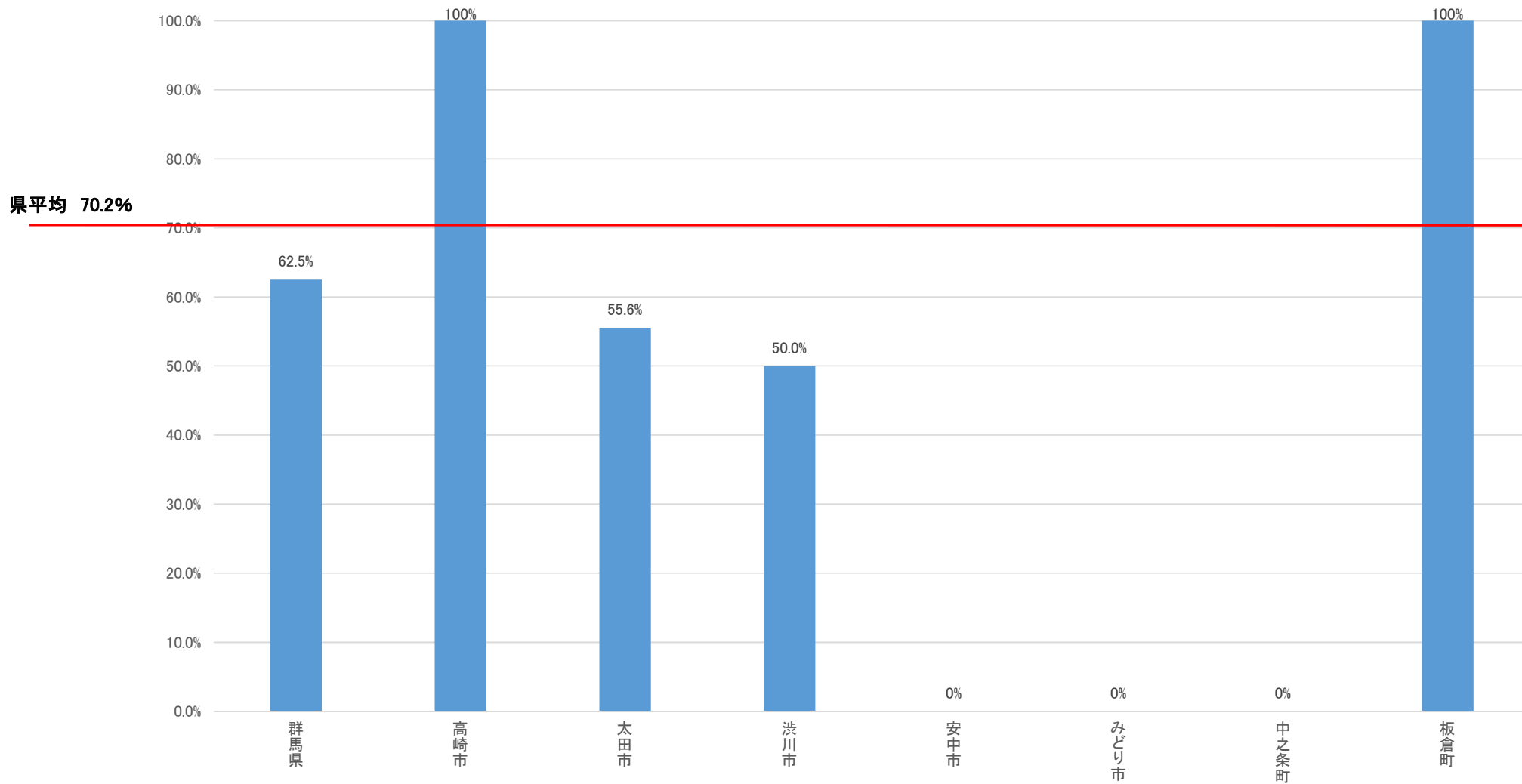

乾式導入率(単独調理場)

令和2年9月1日時点

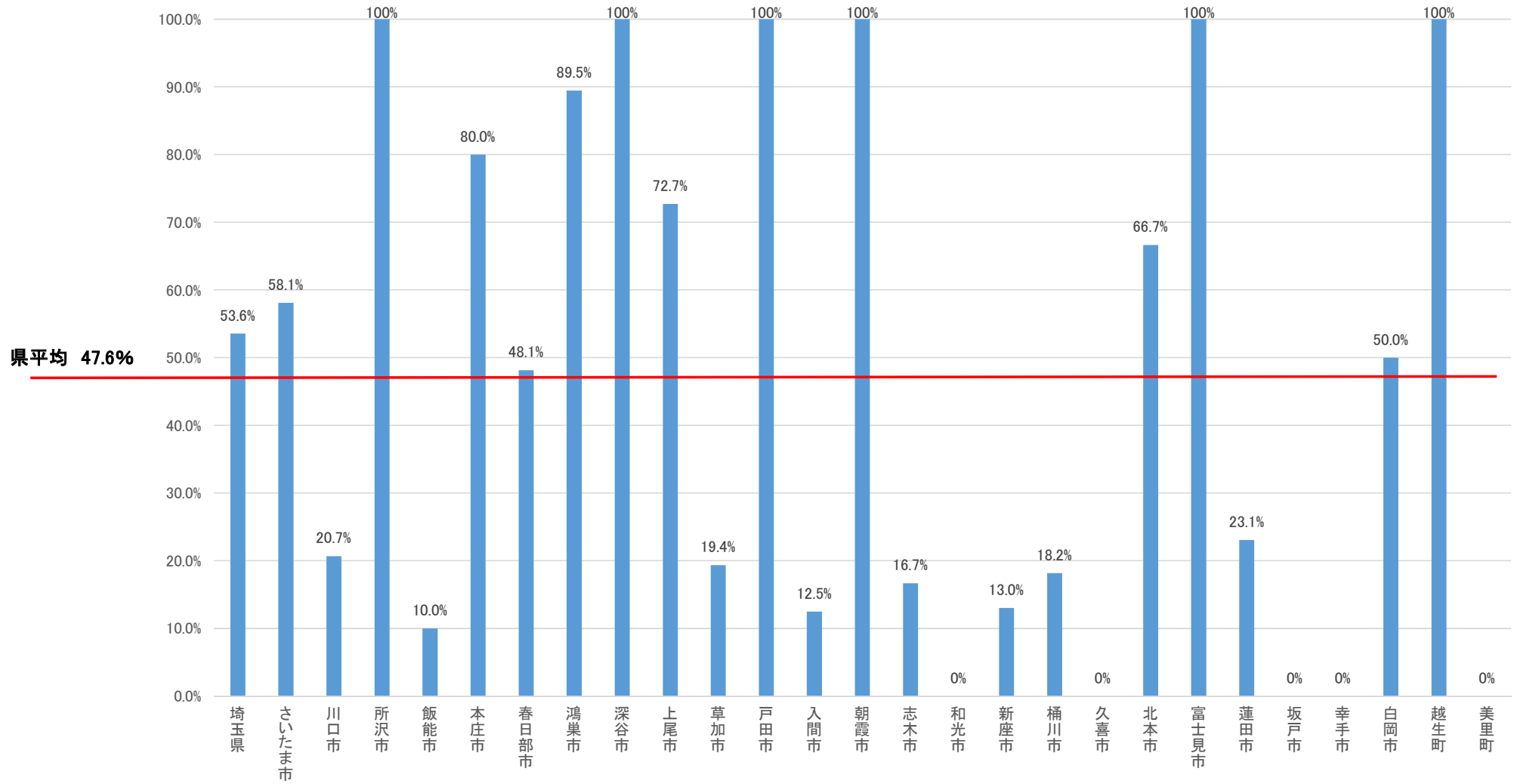

乾式導入率(単独調理場)

令和2年9月1日時点

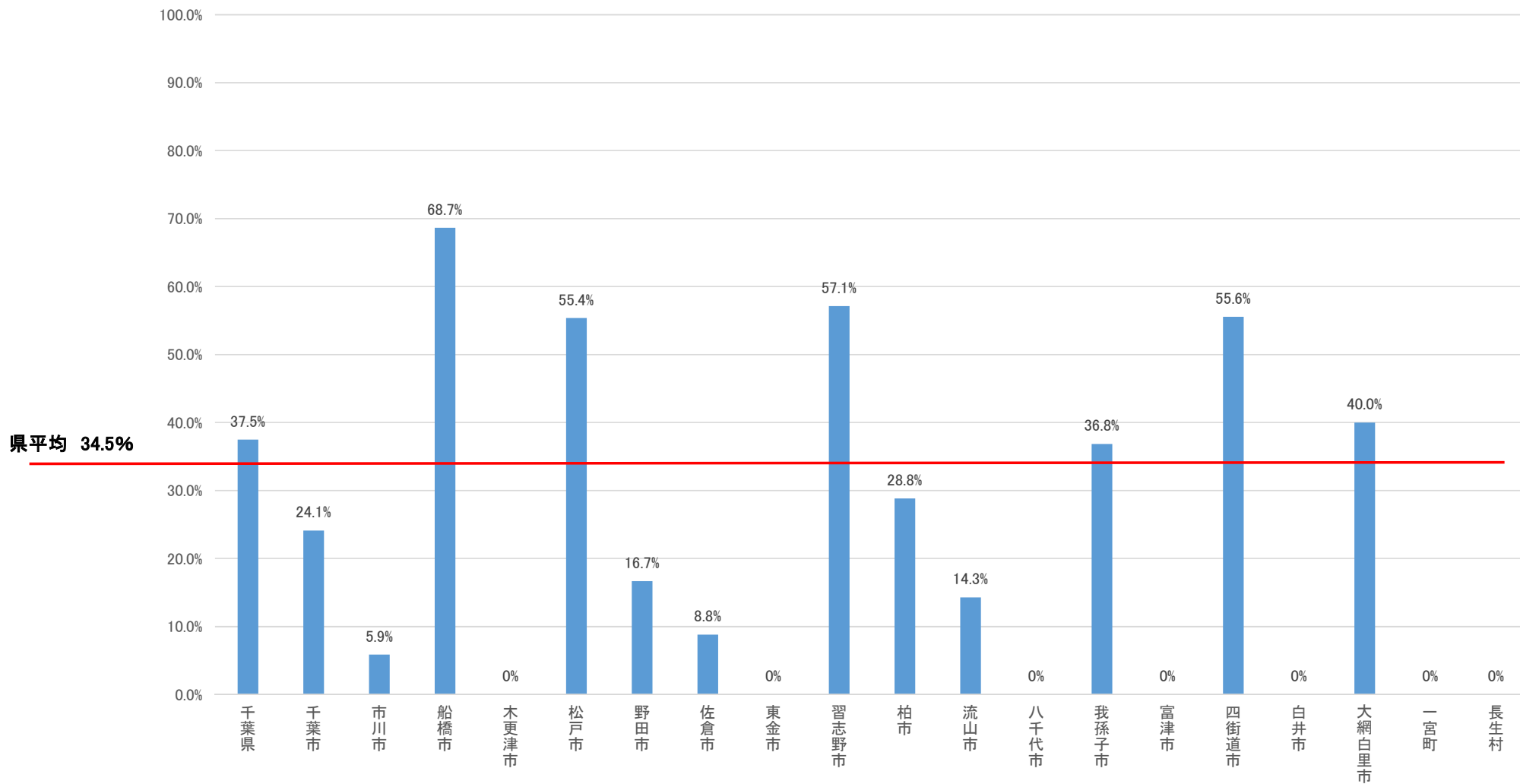

乾式導入率(単独調理場)

令和2年9月1日時点

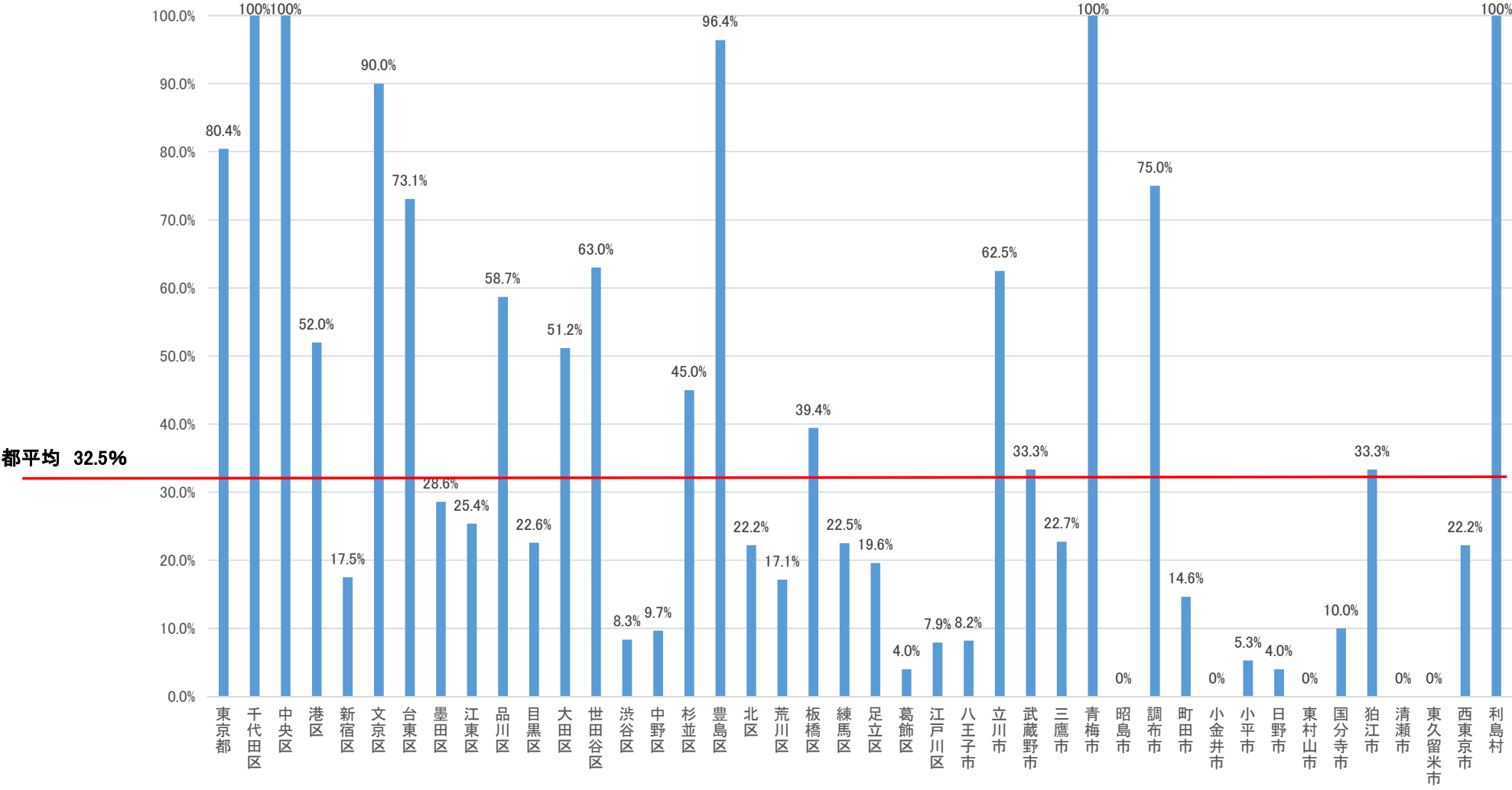

乾式導入率(単独調理場)

令和2年9月1日時点

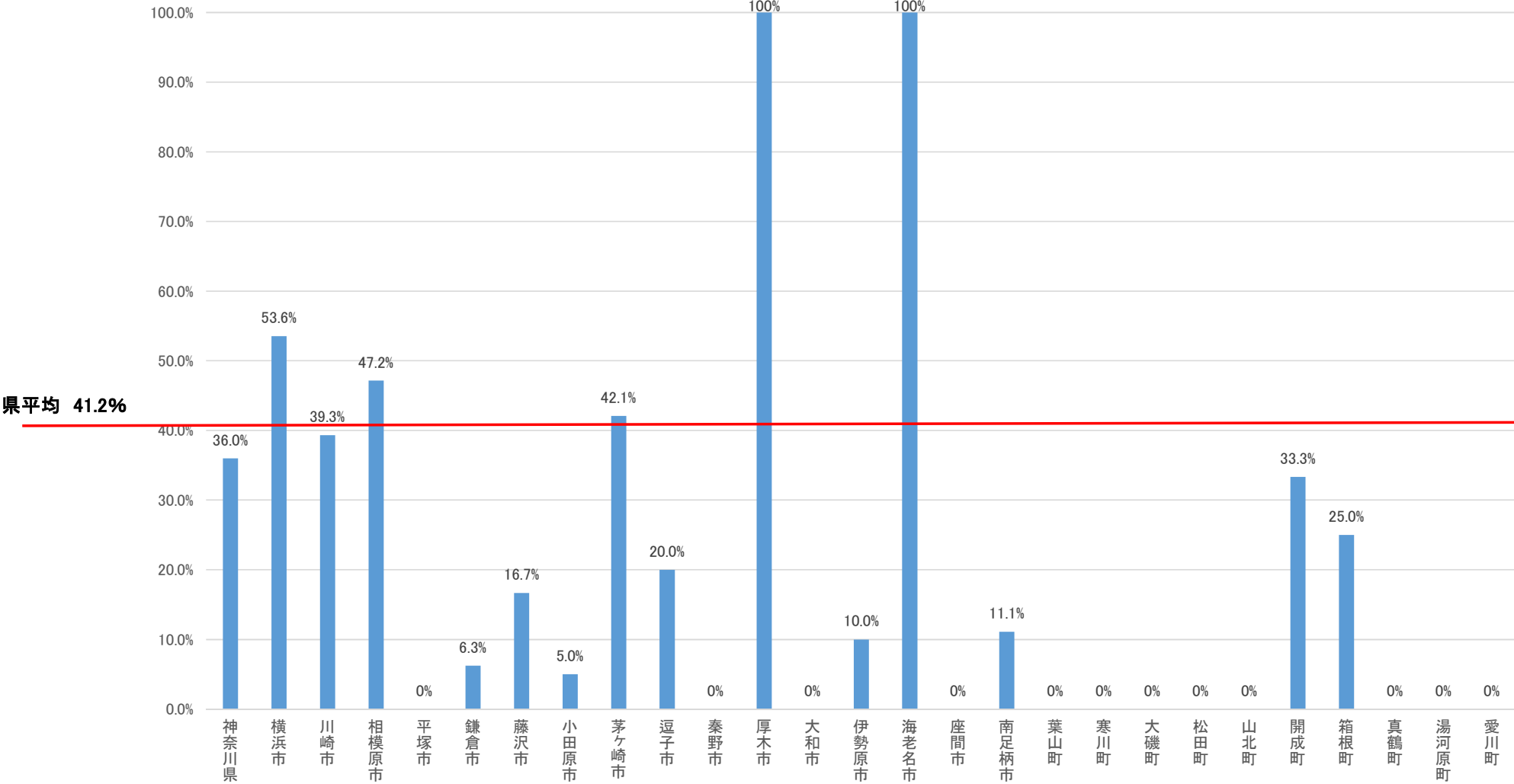

乾式導入率(単独調理場)

令和2年9月1日時点

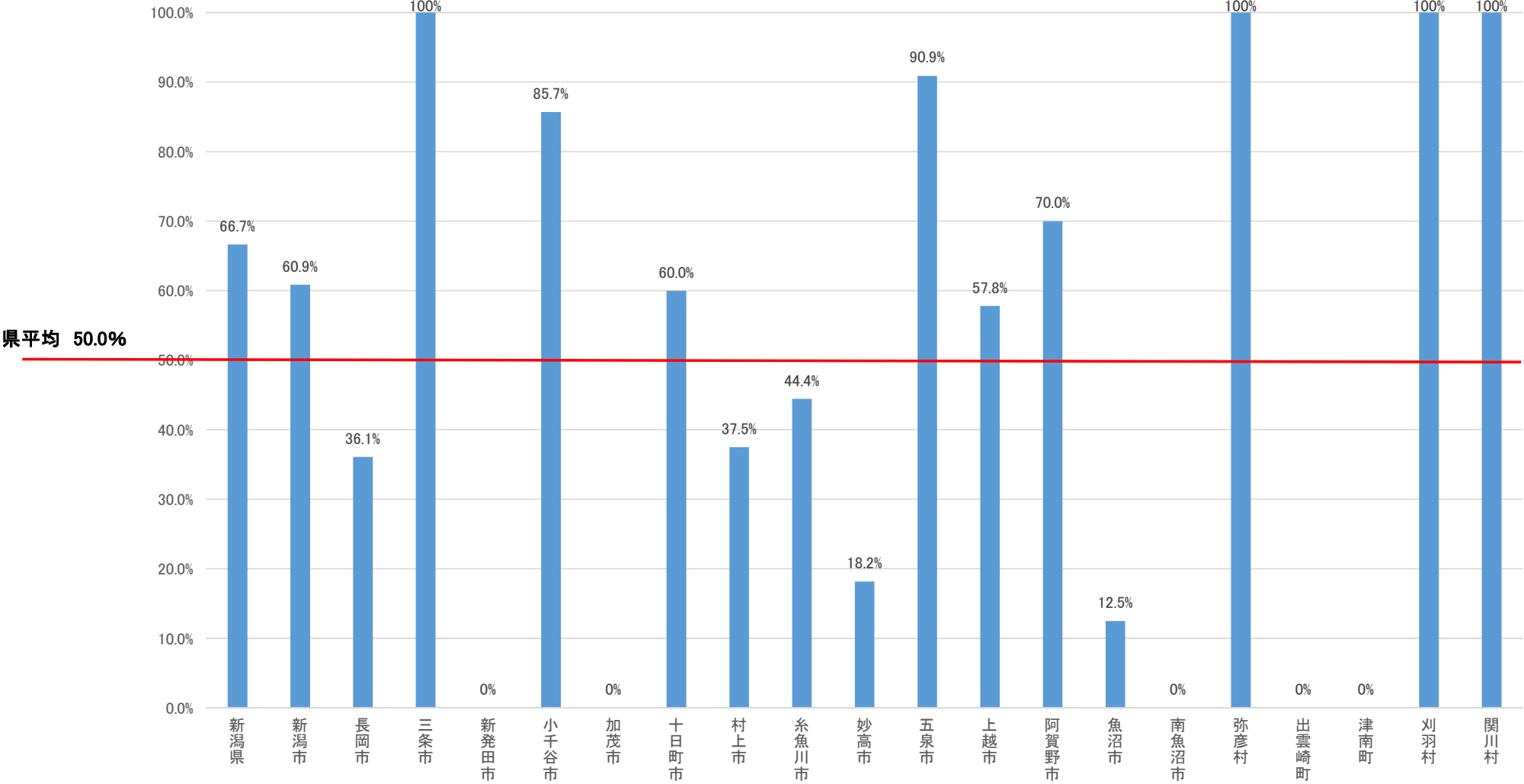

乾式導入率(単独調理場)

令和2年9月1日時点

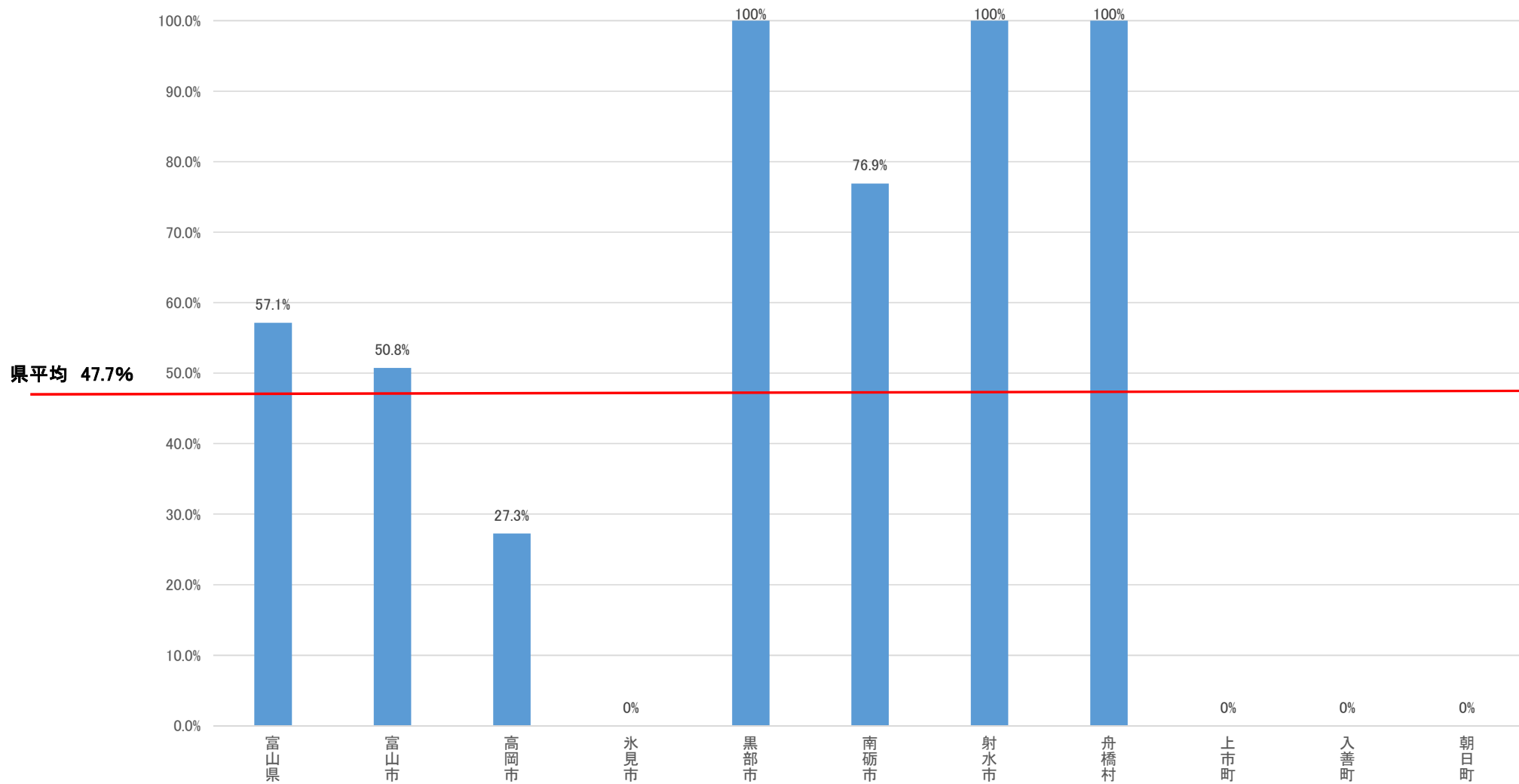

乾式導入率(単独調理場)

令和2年9月1日時点

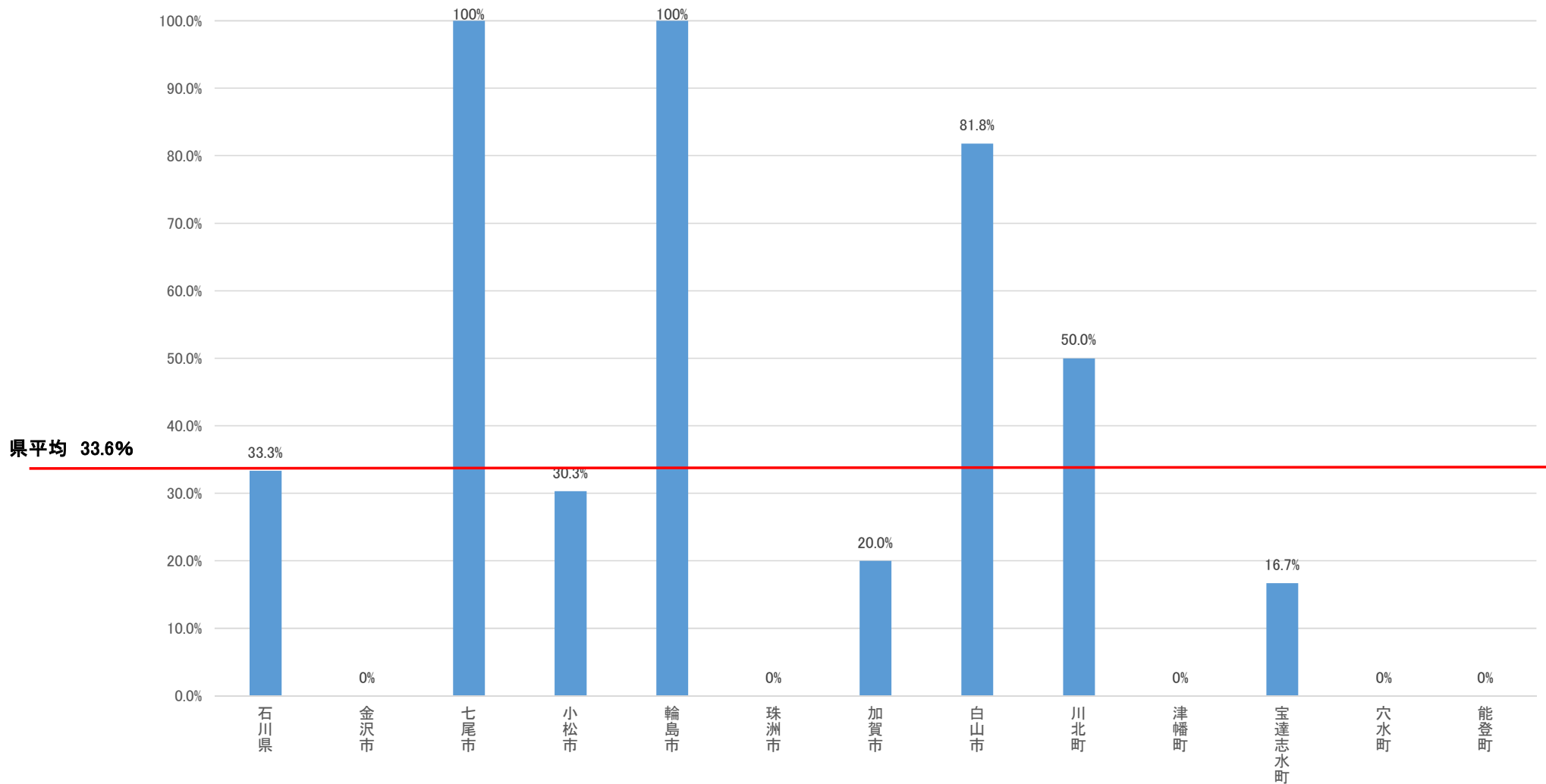

乾式導入率(単独調理場)

令和2年9月1日時点

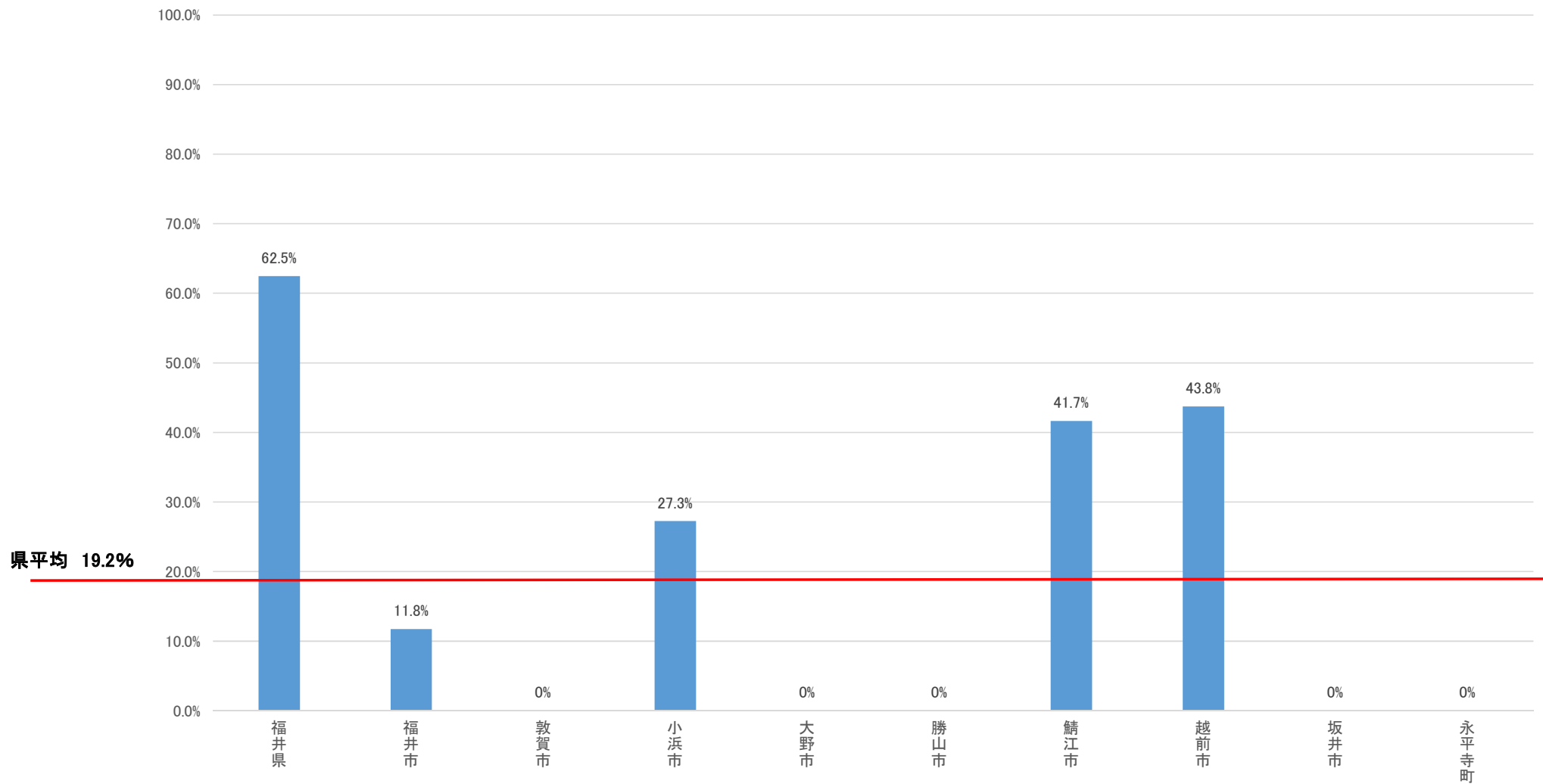

県平均 19.2%

乾式導入率(単独調理場)

令和2年9月1日時点

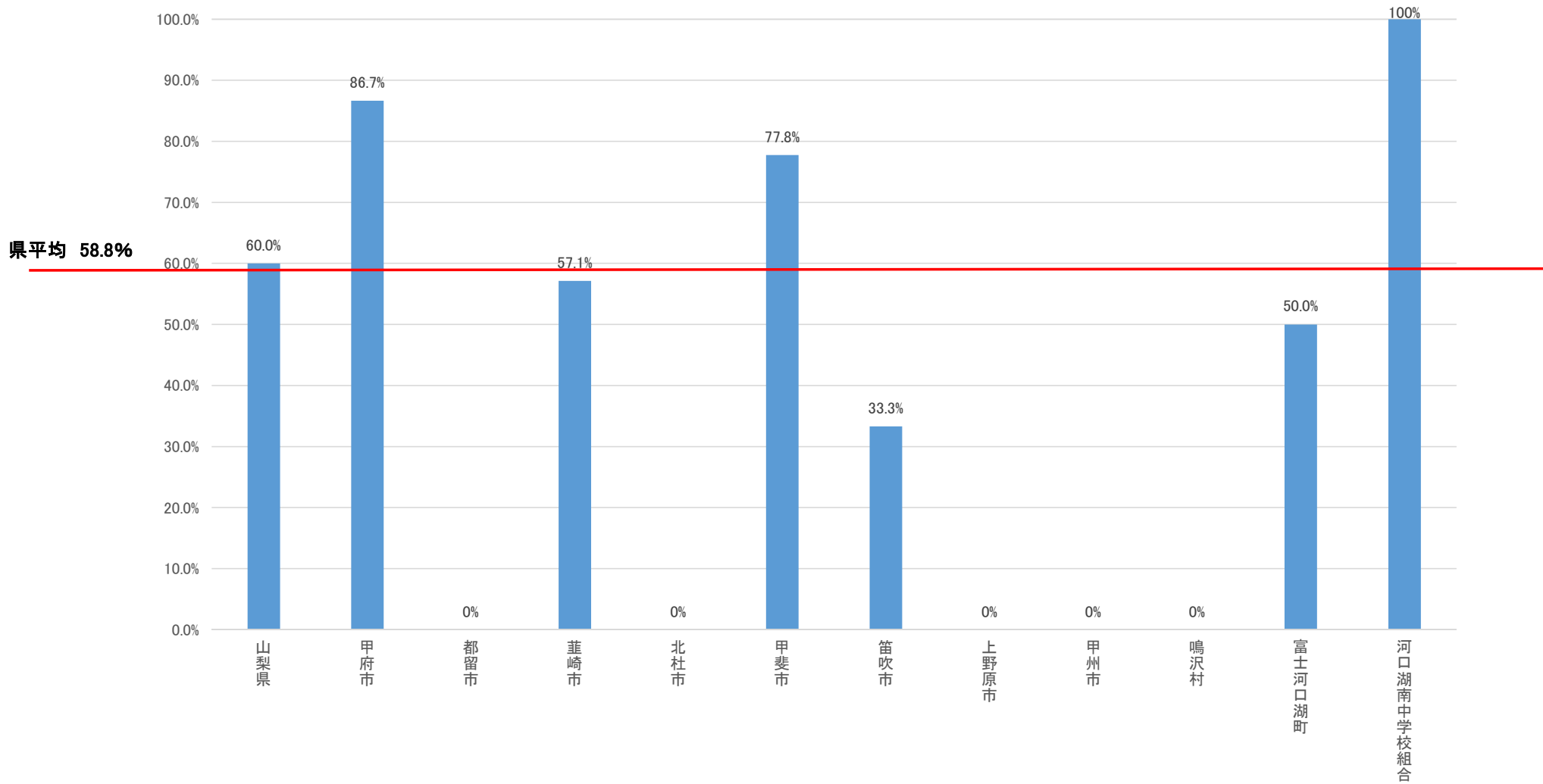

乾式導入率(単独調理場)

令和2年9月1日時点

県平均 48.5%

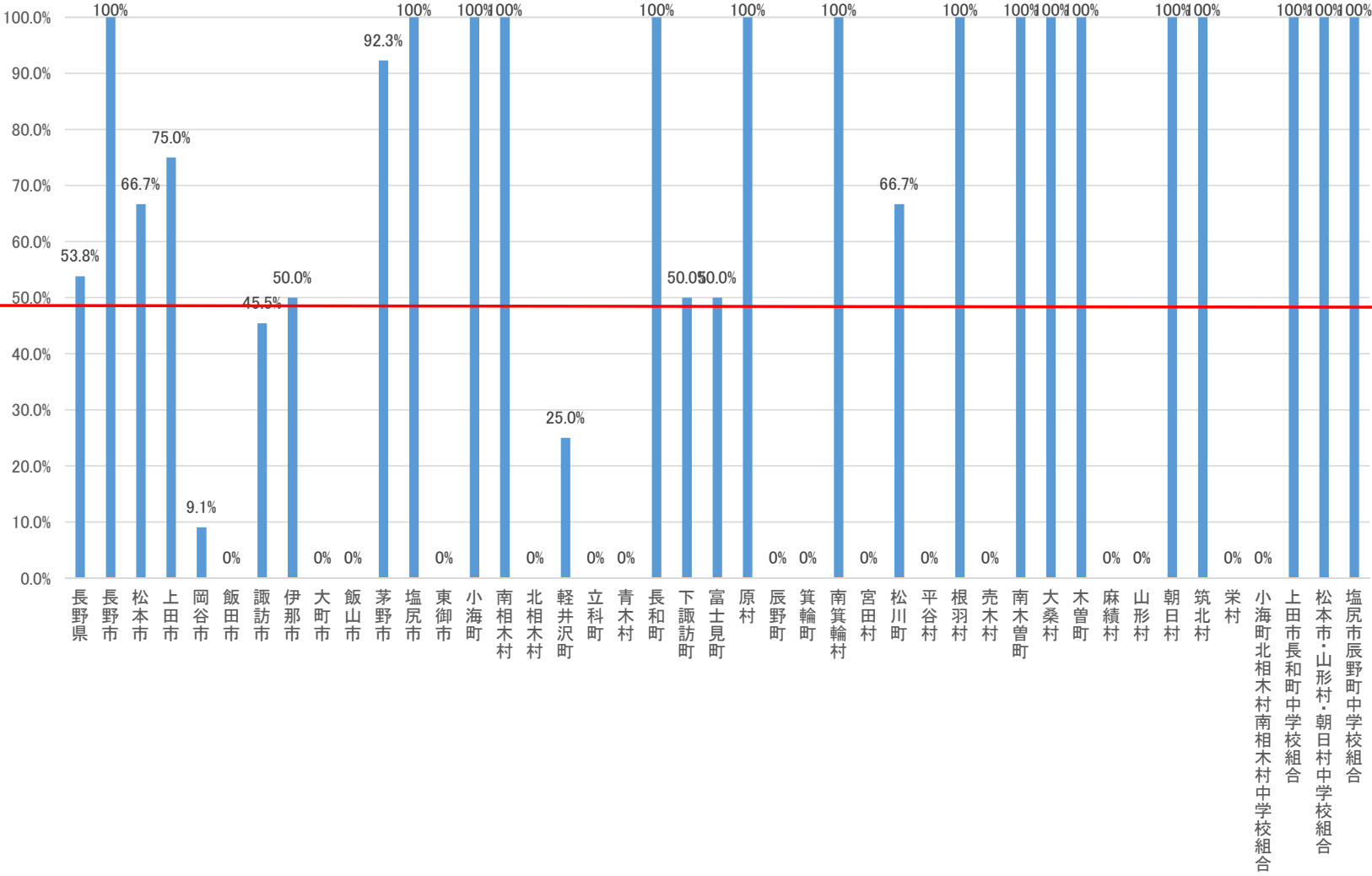

乾式導入率(単独調理場)

令和2年9月1日時点

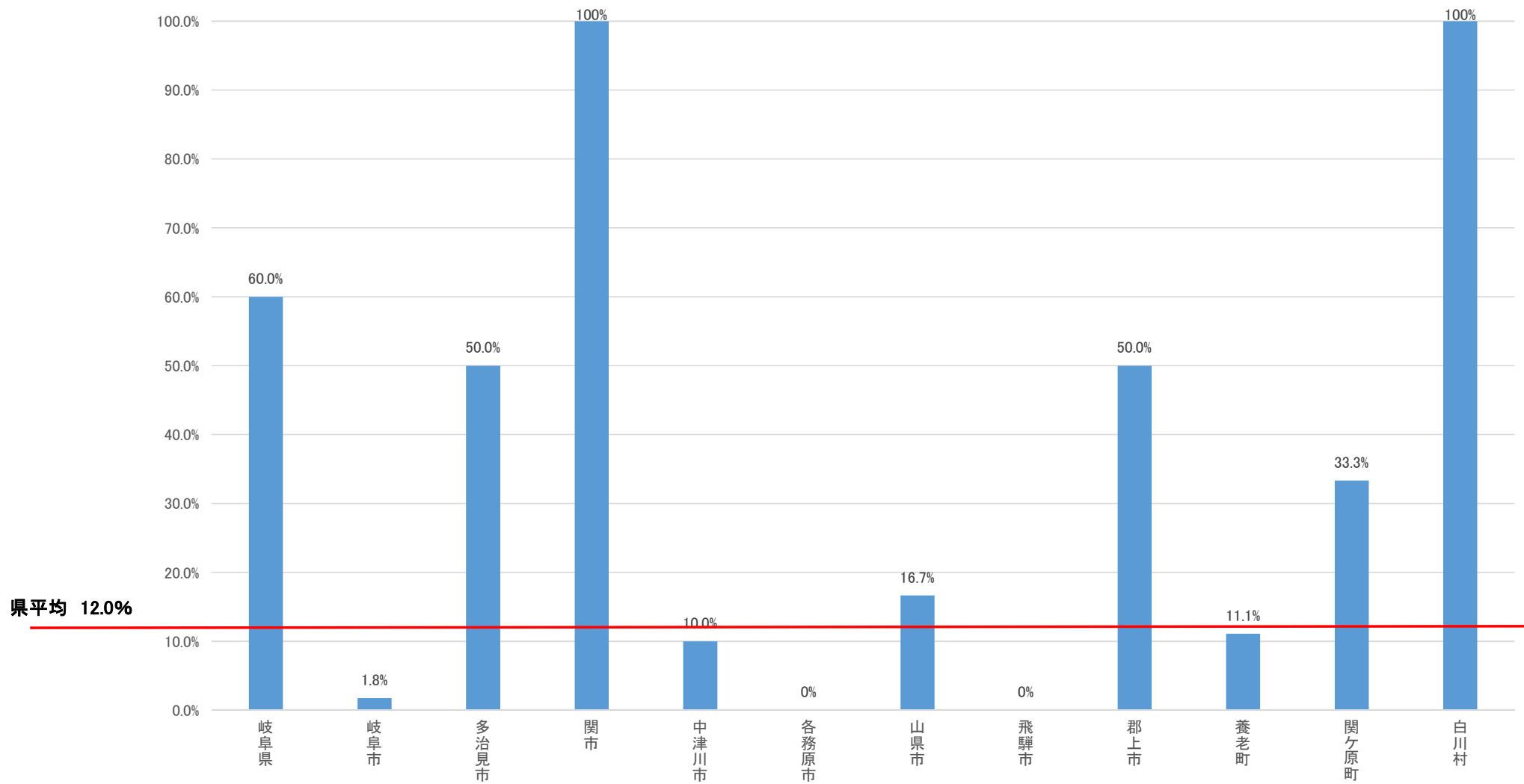

乾式導入率(単独調理場)

令和2年9月1日時点

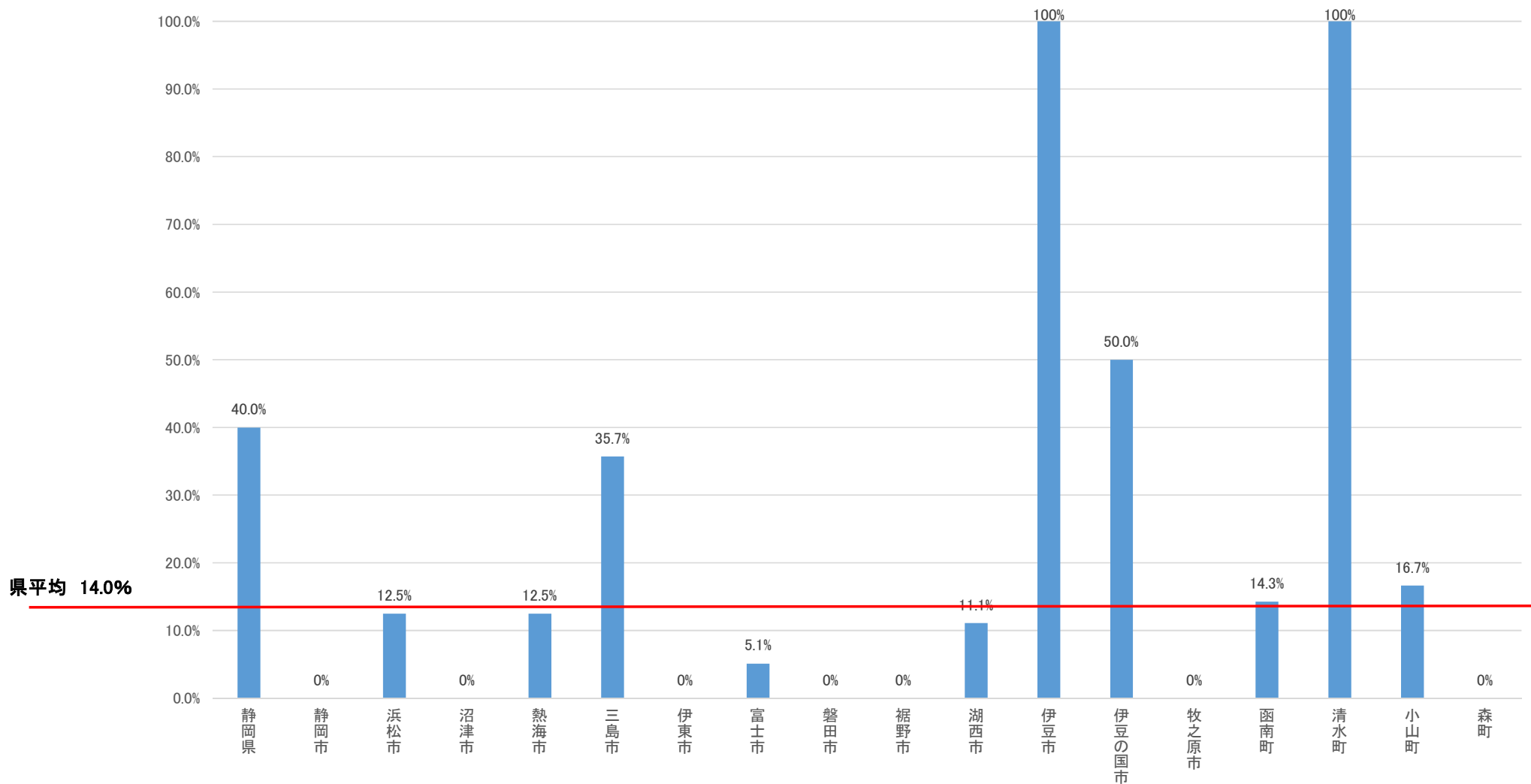

乾式導入率(単独調理場)

令和2年9月1日時点

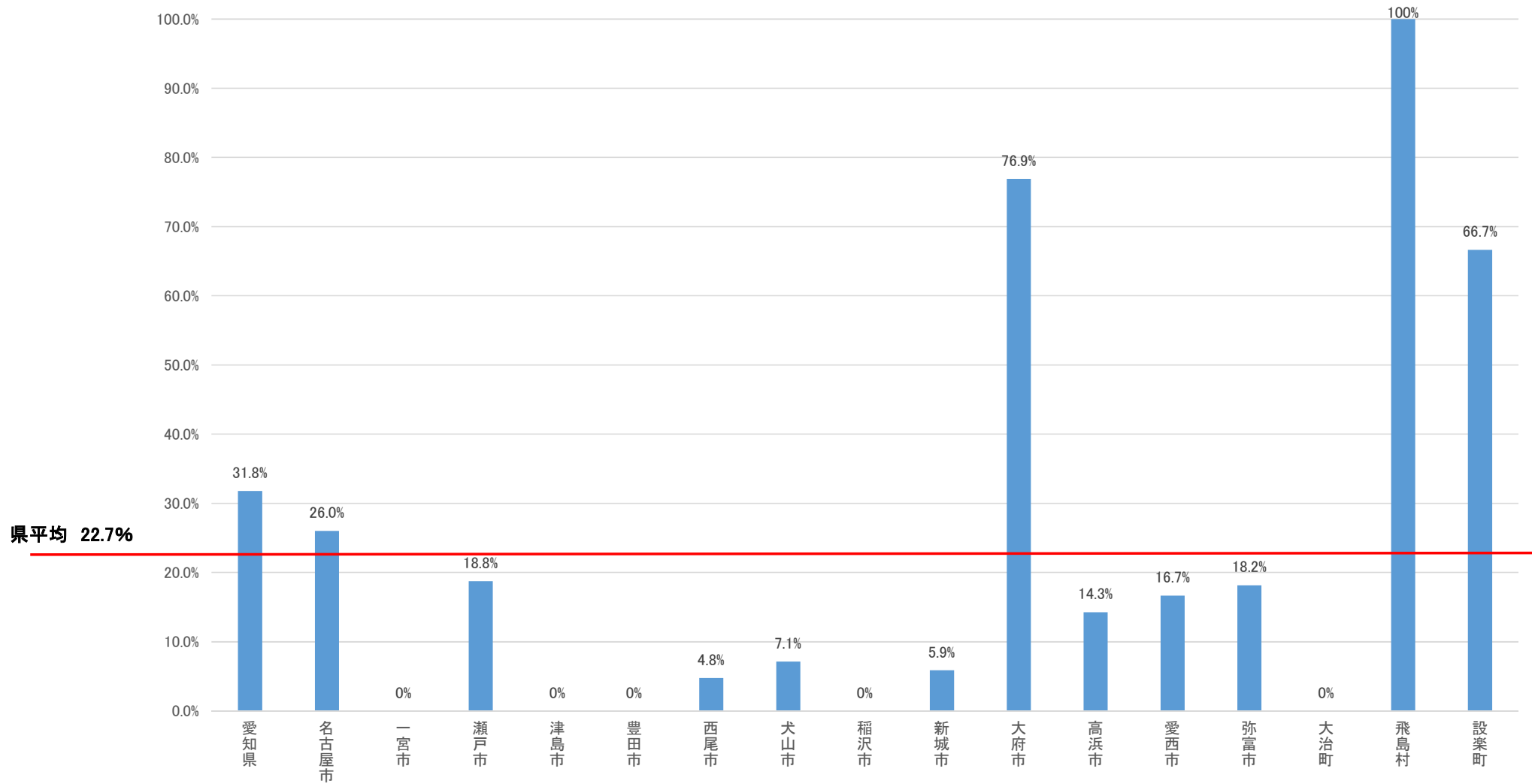

乾式導入率(単独調理場)

令和2年9月1日時点

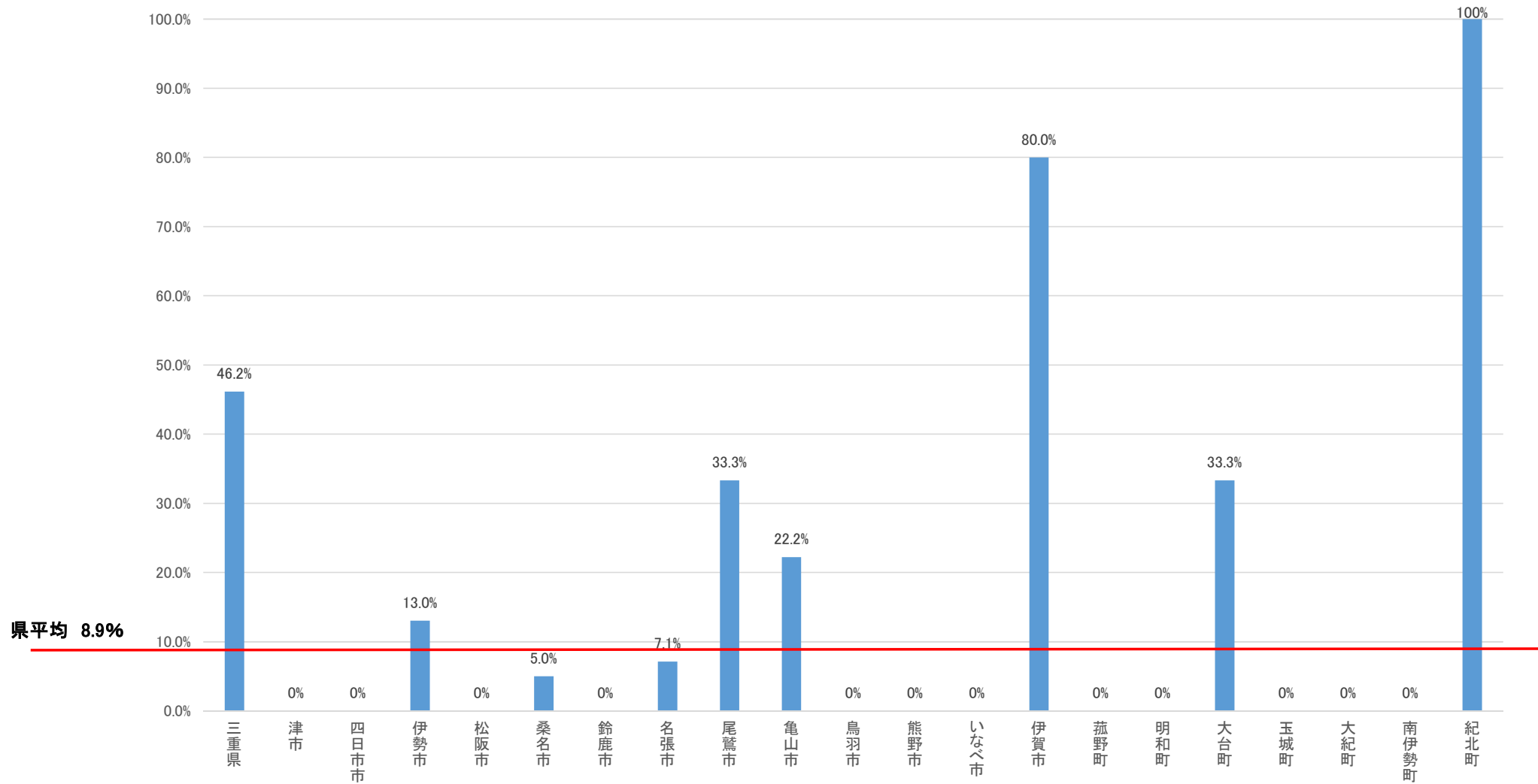

県平均 8.9%

乾式導入率(単独調理場)

令和2年9月1日時点

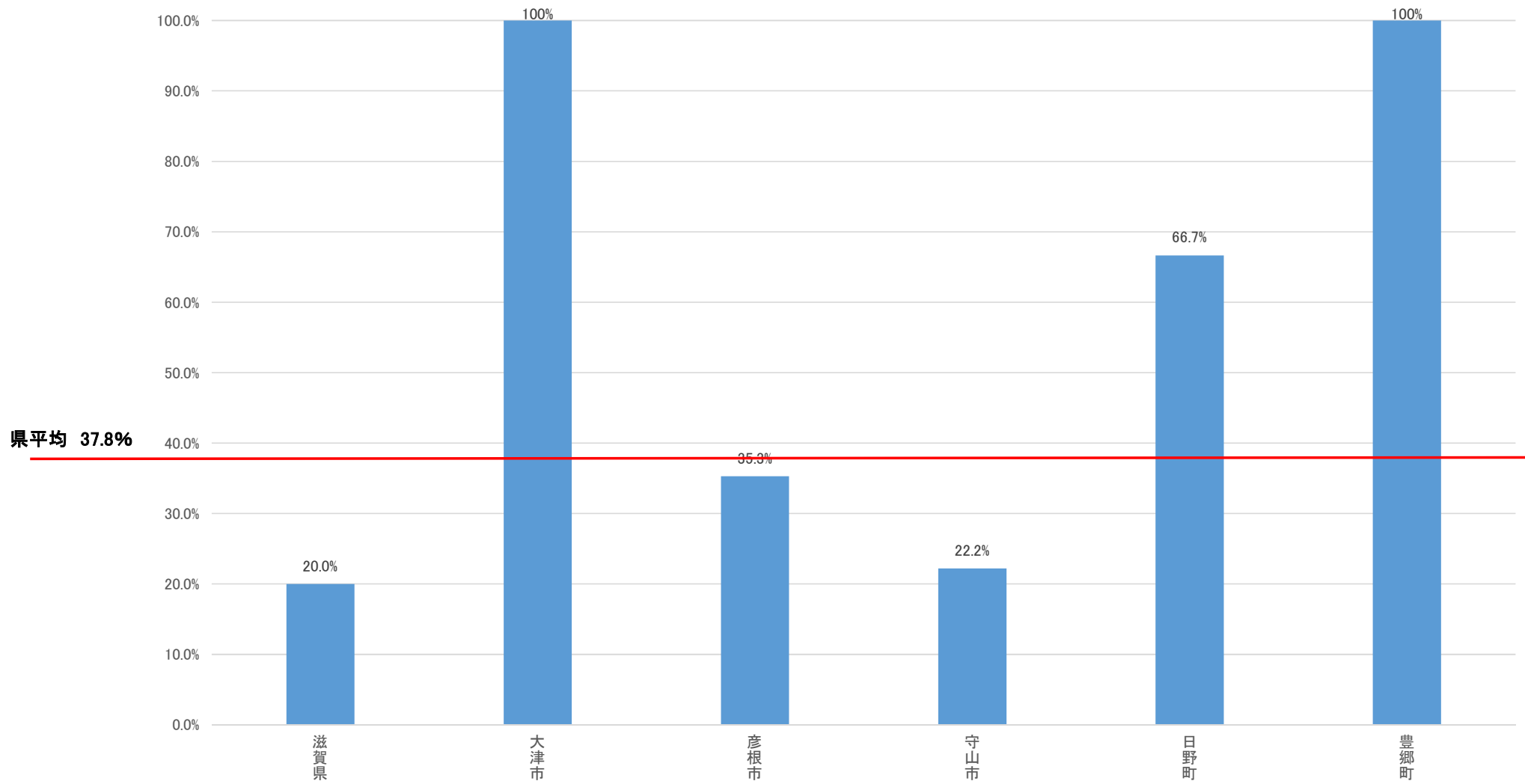

乾式導入率(单独調理場)

令和2年9月1日時点

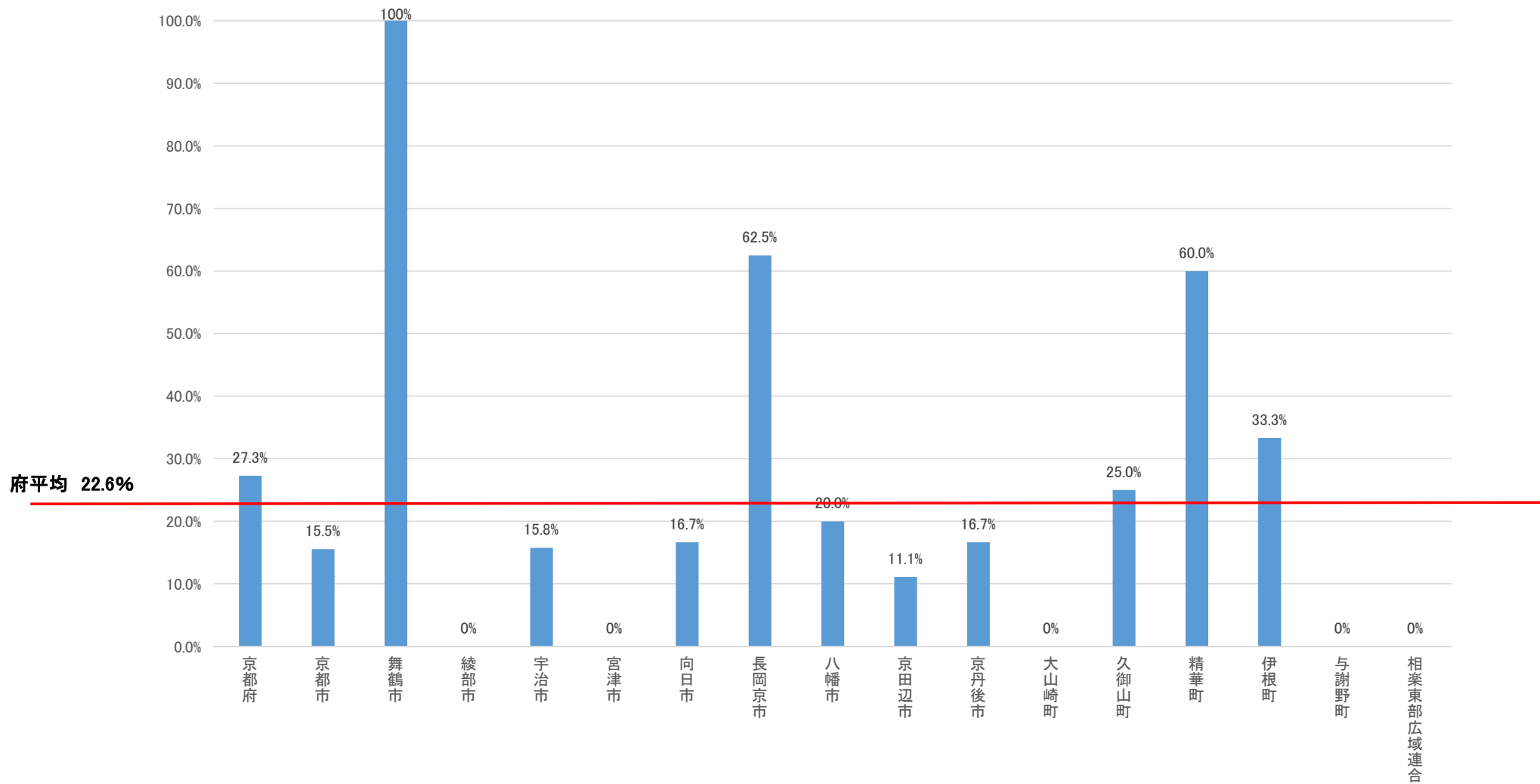

乾式導入率(単独調理場)

令和2年9月1日時点

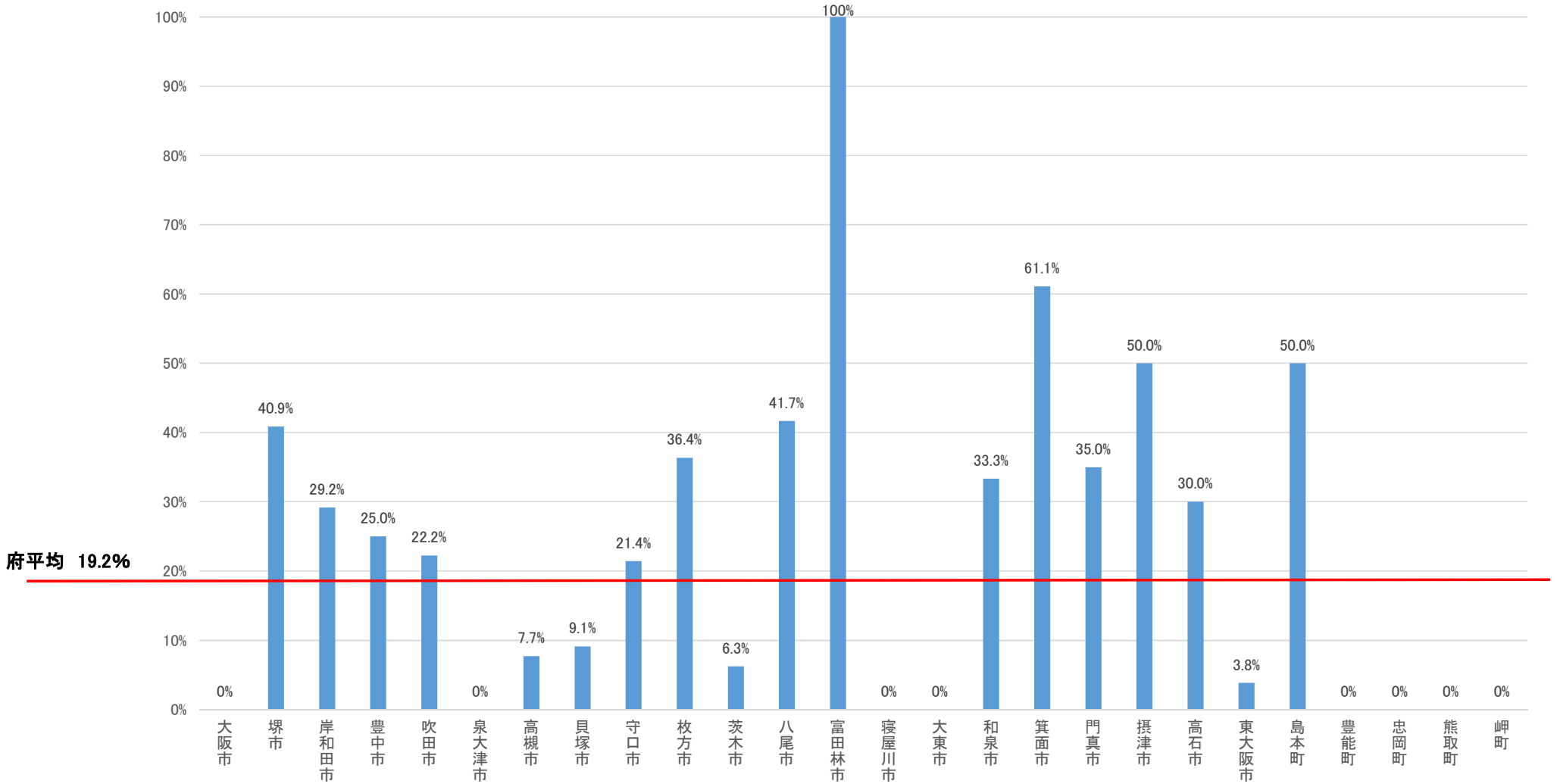

乾式導入率(単独調理場)

令和2年9月1日時点

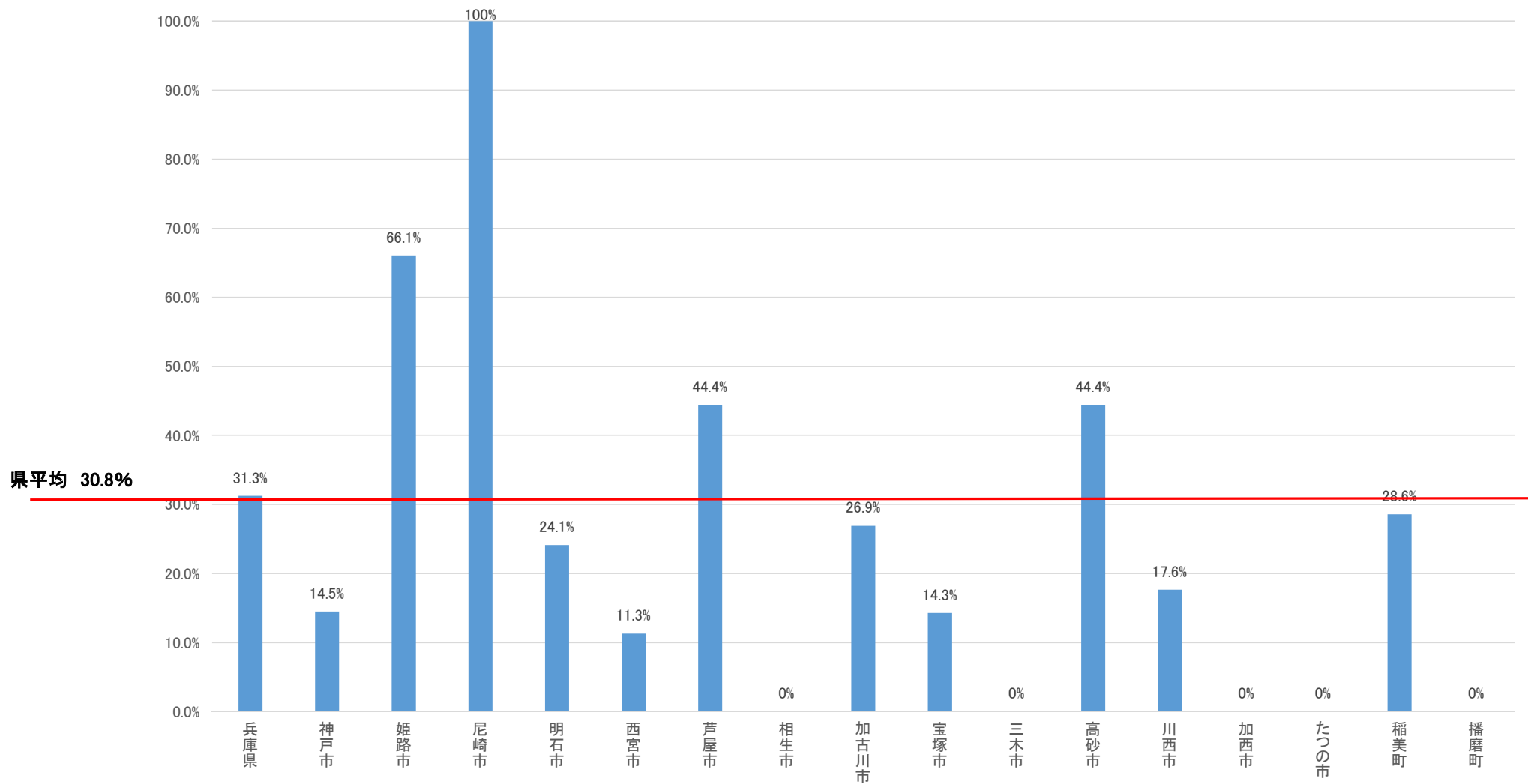

乾式導入率(単独調理場)

令和2年9月1日時点

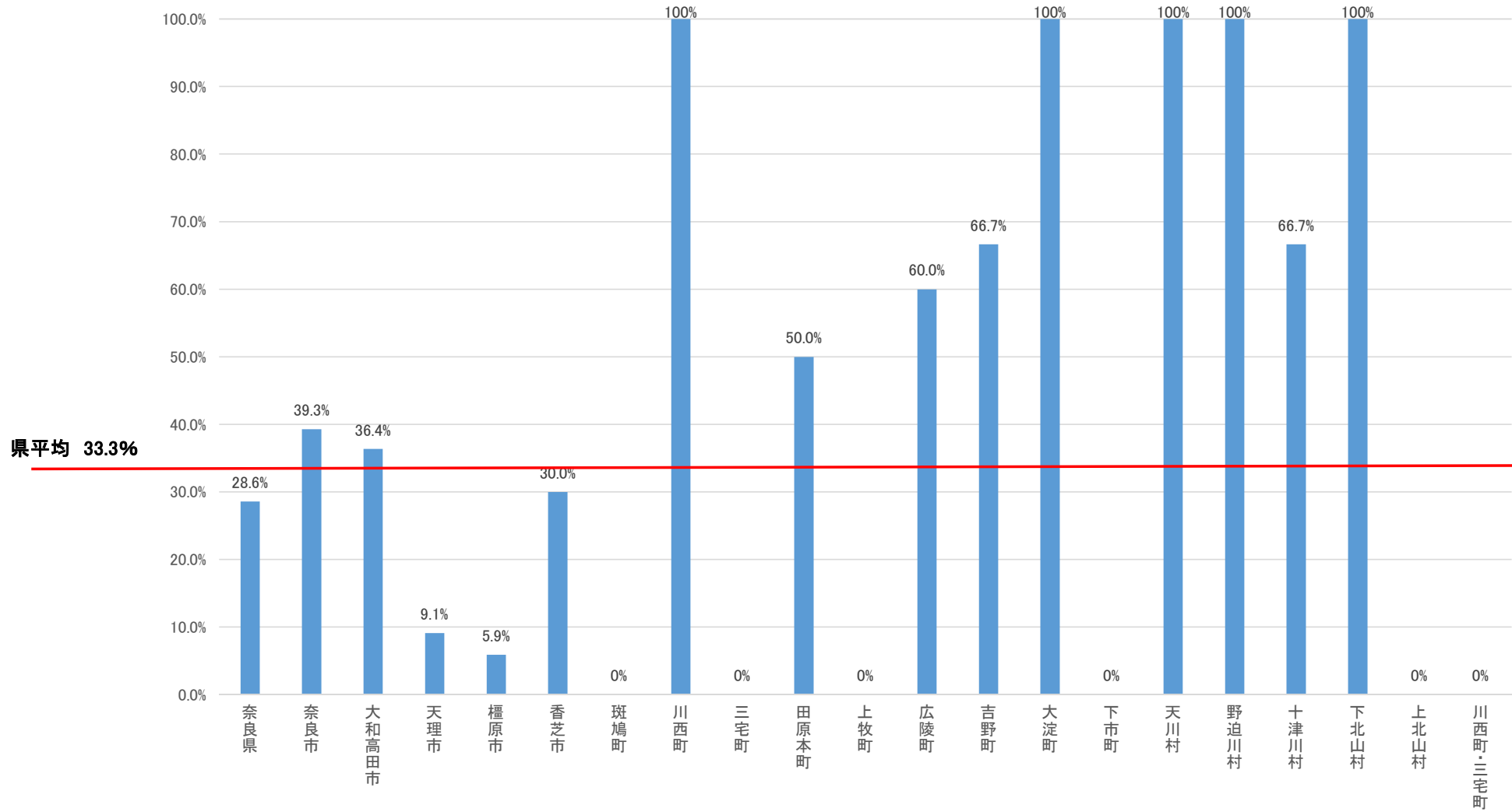

乾式導入率(単独調理場)

令和2年9月1日時点

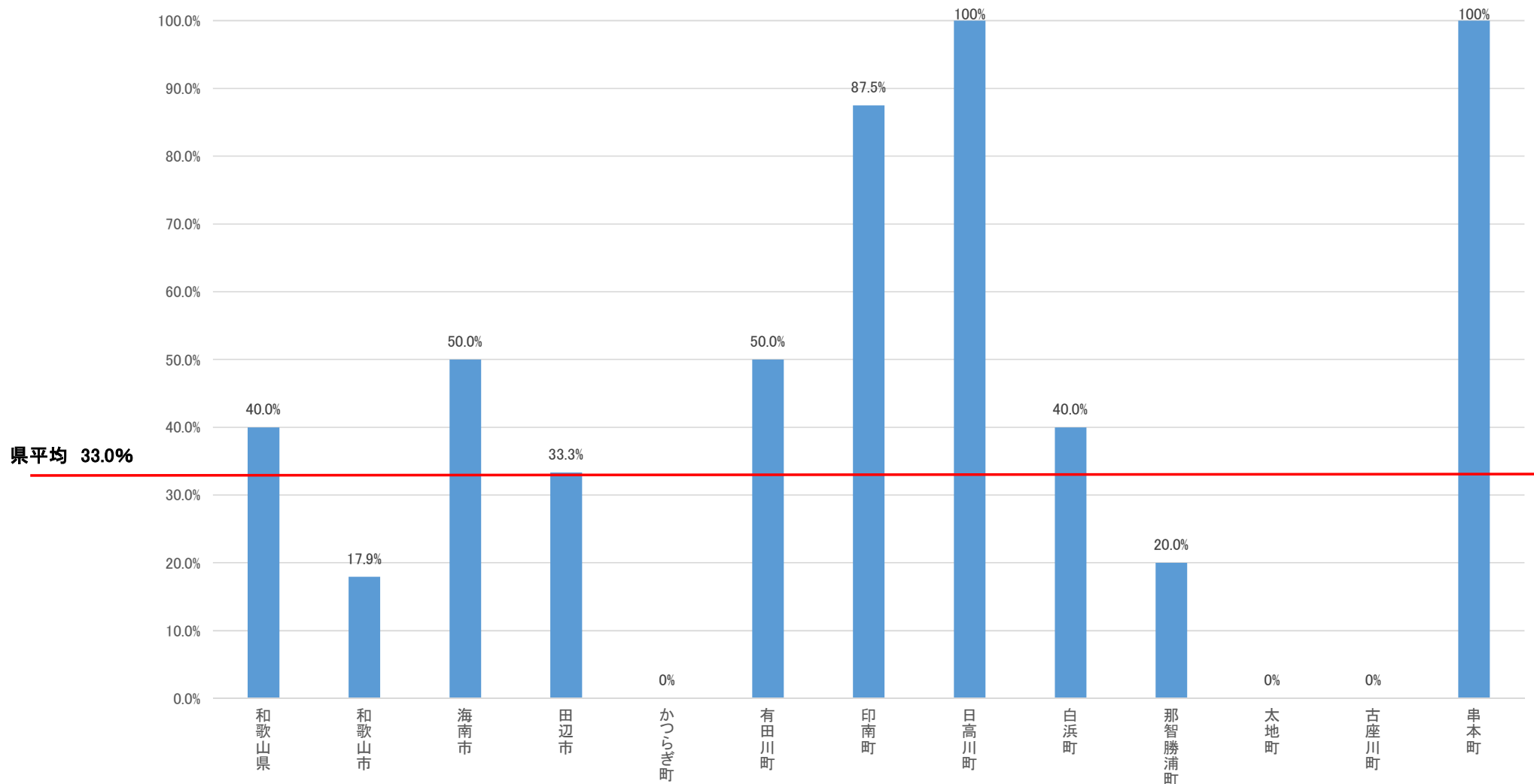

乾式導入率(单独調理場)

令和2年9月1日時点

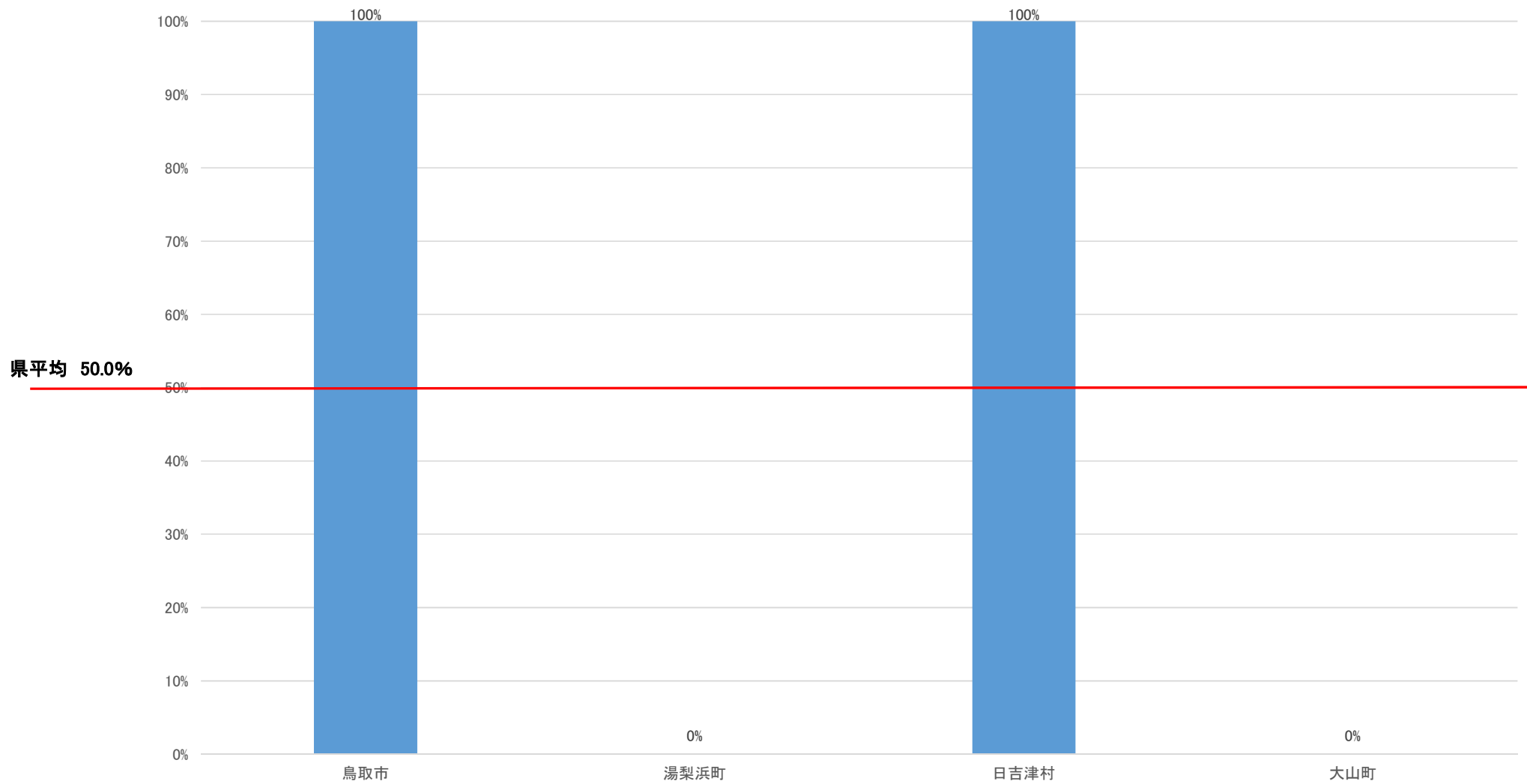

乾式導入率(単独調理場)

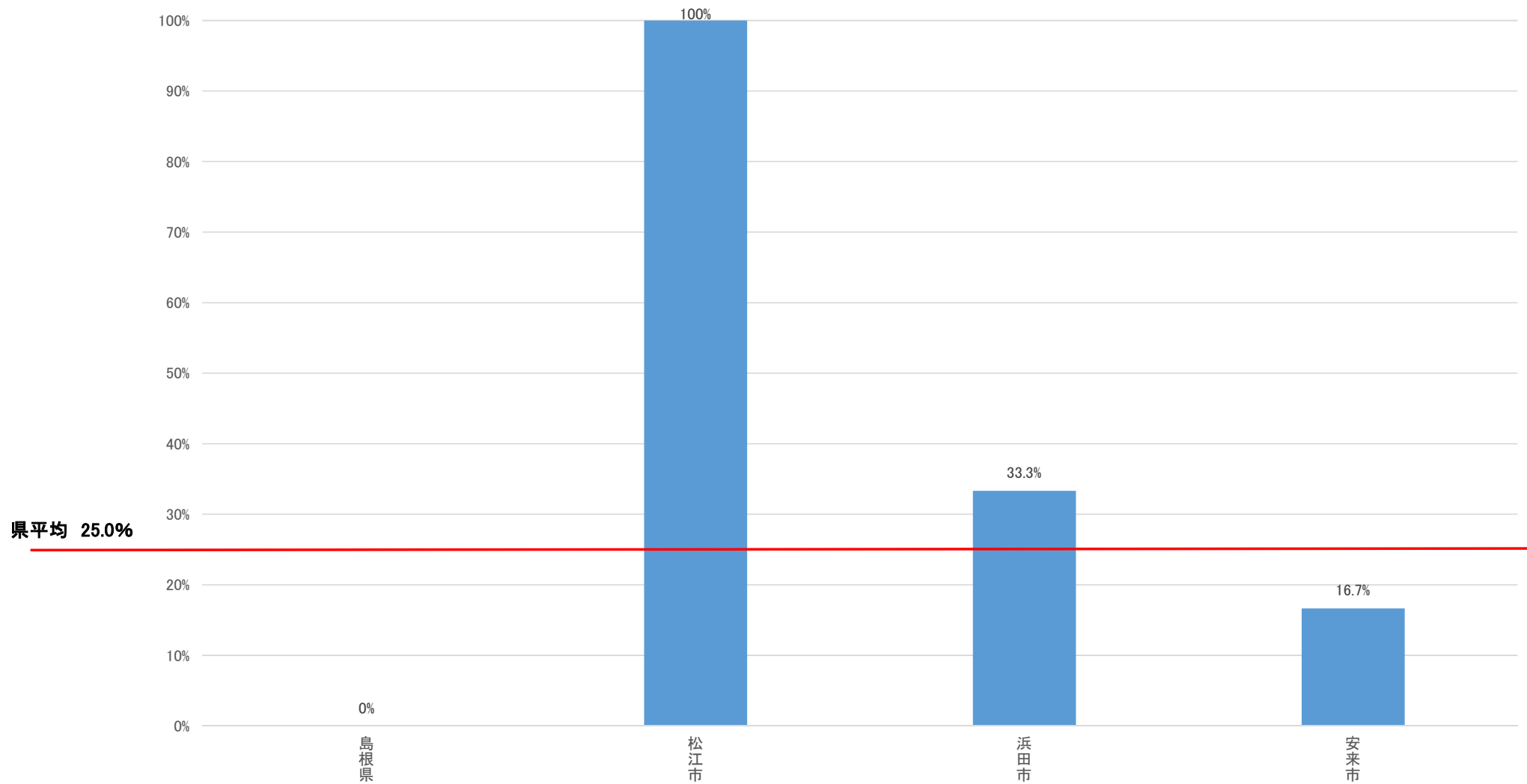

乾式導入率(単独調理場)

令和2年9月1日時点

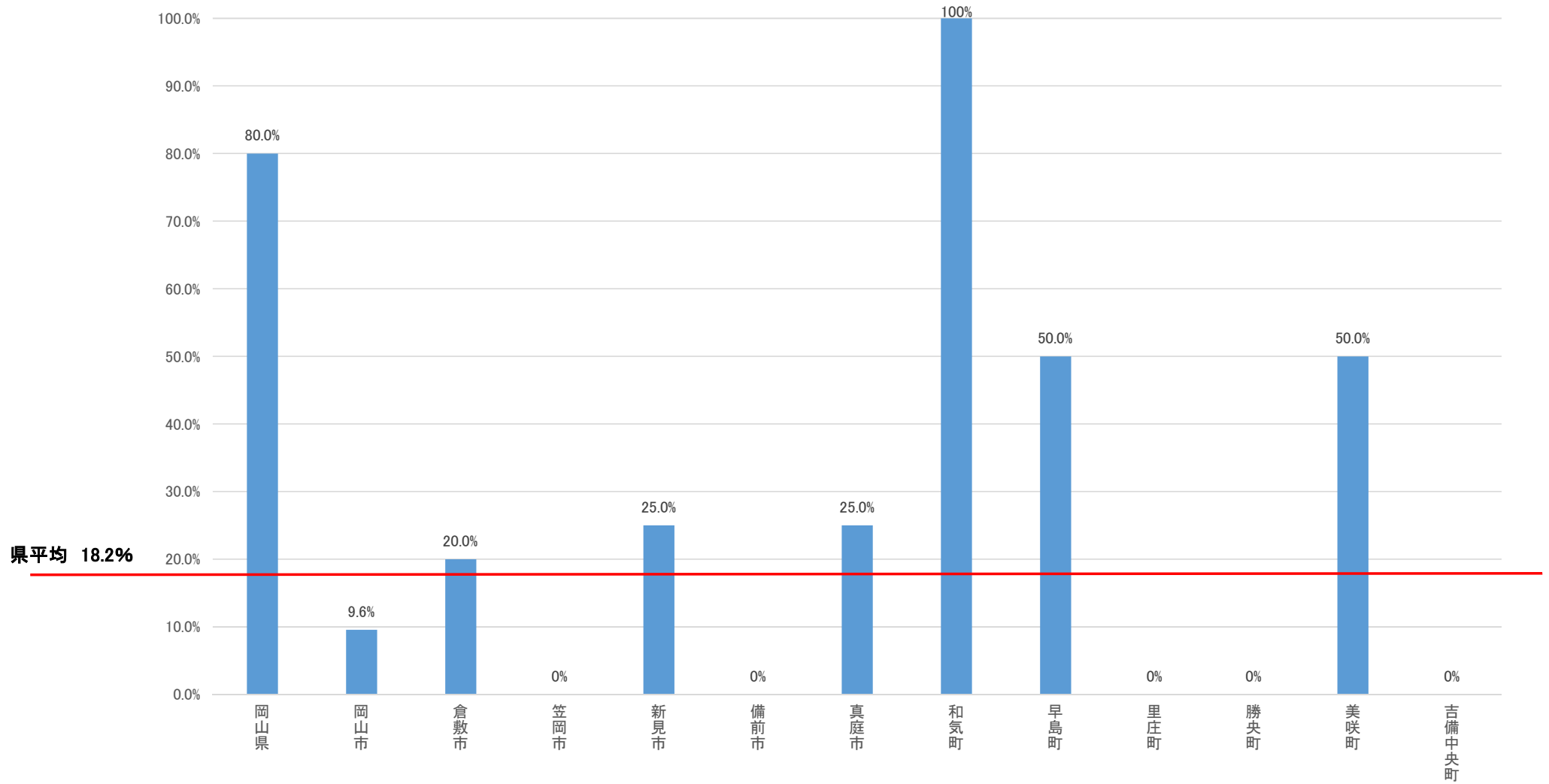

乾式導入率(単独調理場)

令和2年9月1日時点

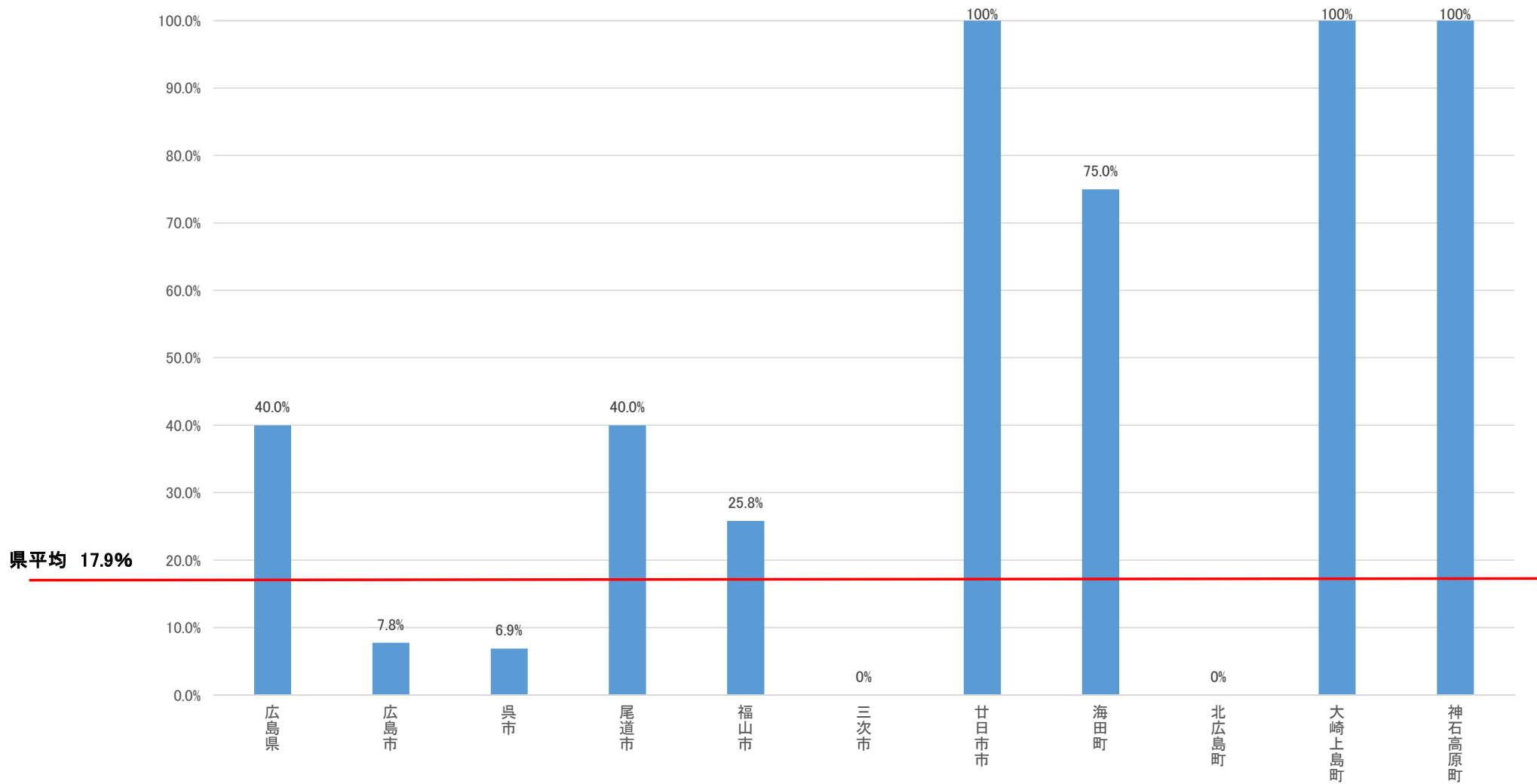

乾式導入率(单独調理場)

令和2年9月1日時点

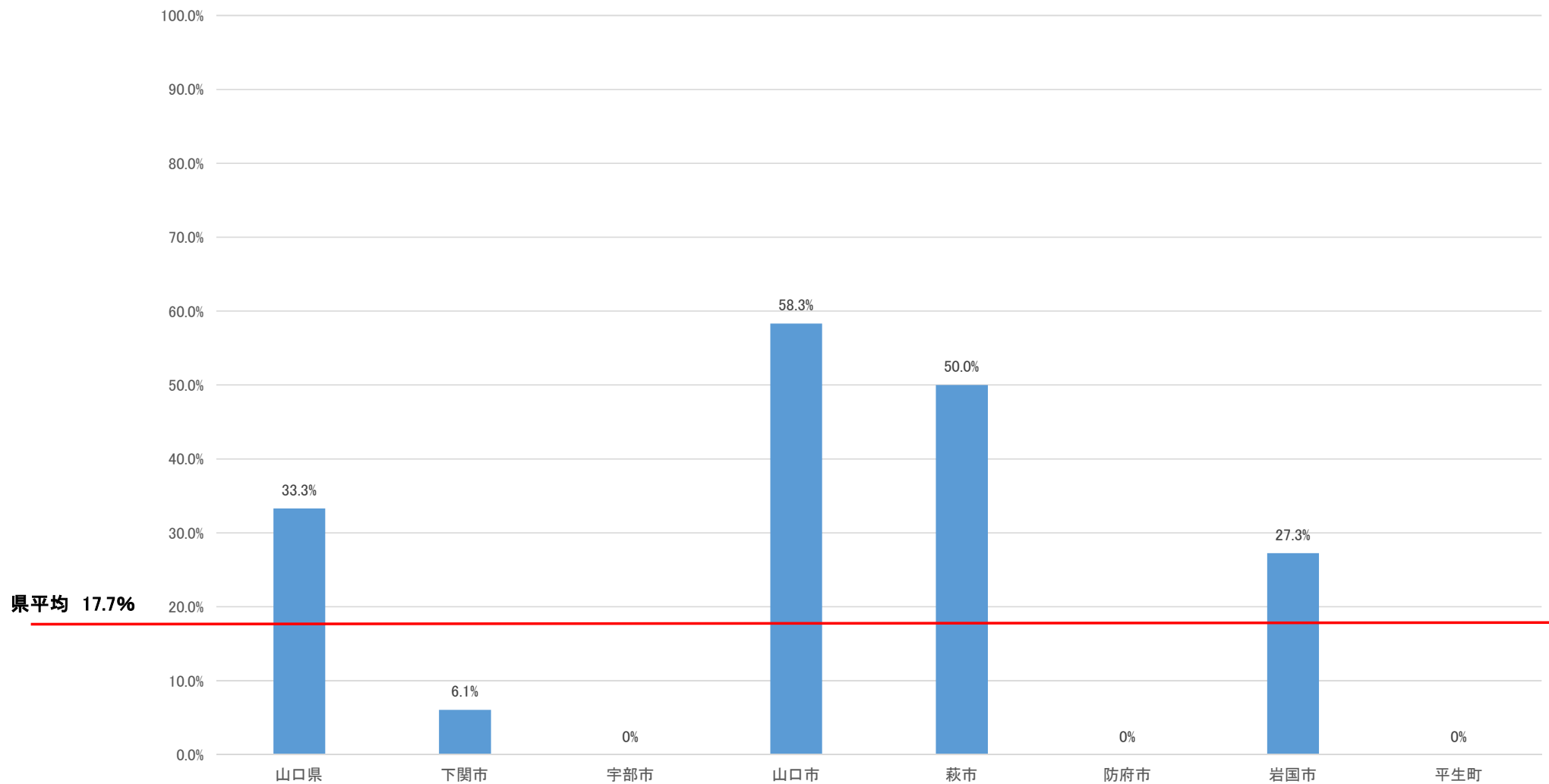

県平均 17.7%

乾式導入率(単独調理場)

令和2年9月1日時点

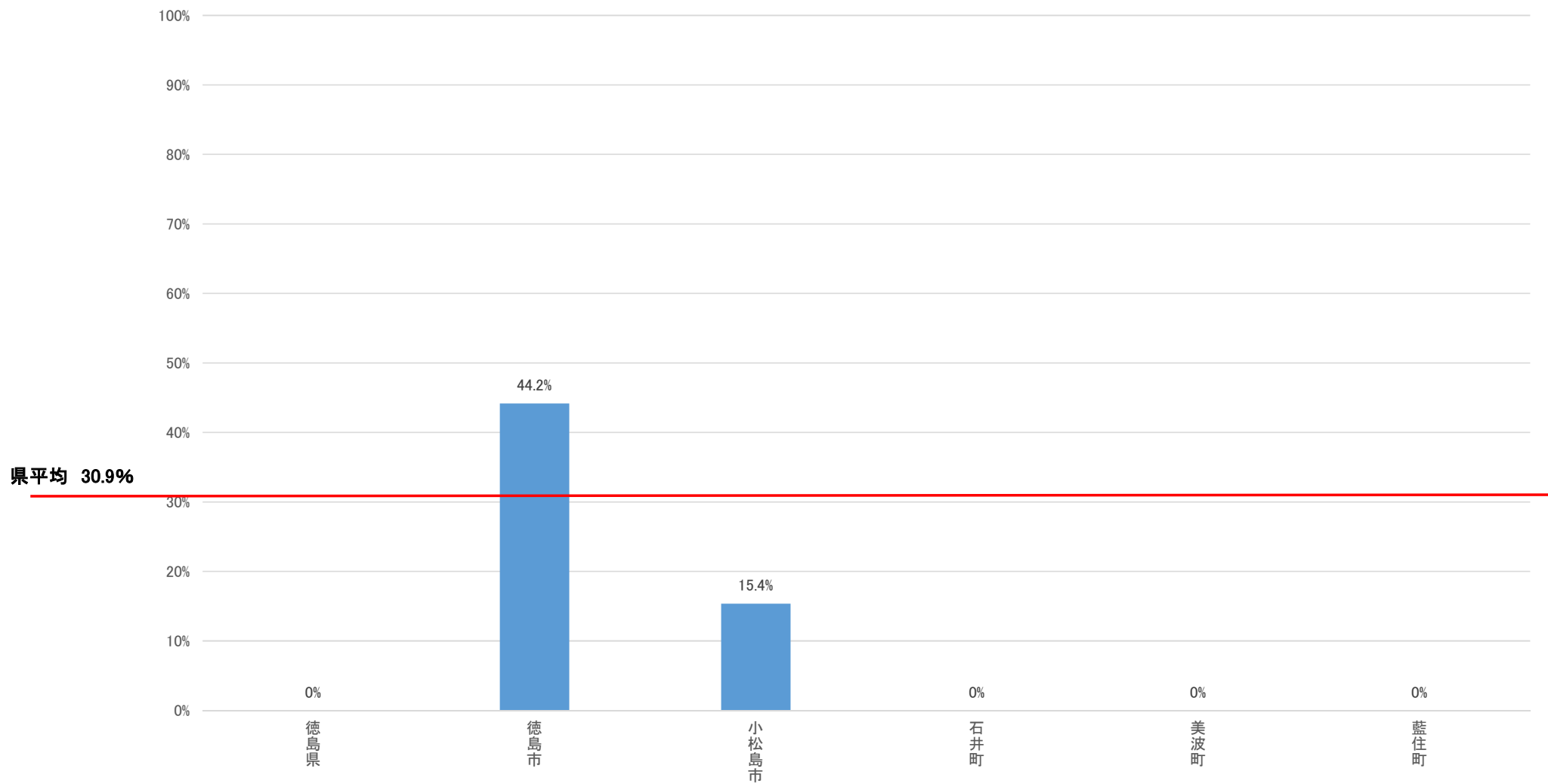

乾式導入率(単独調理場)

令和2年9月1日時点

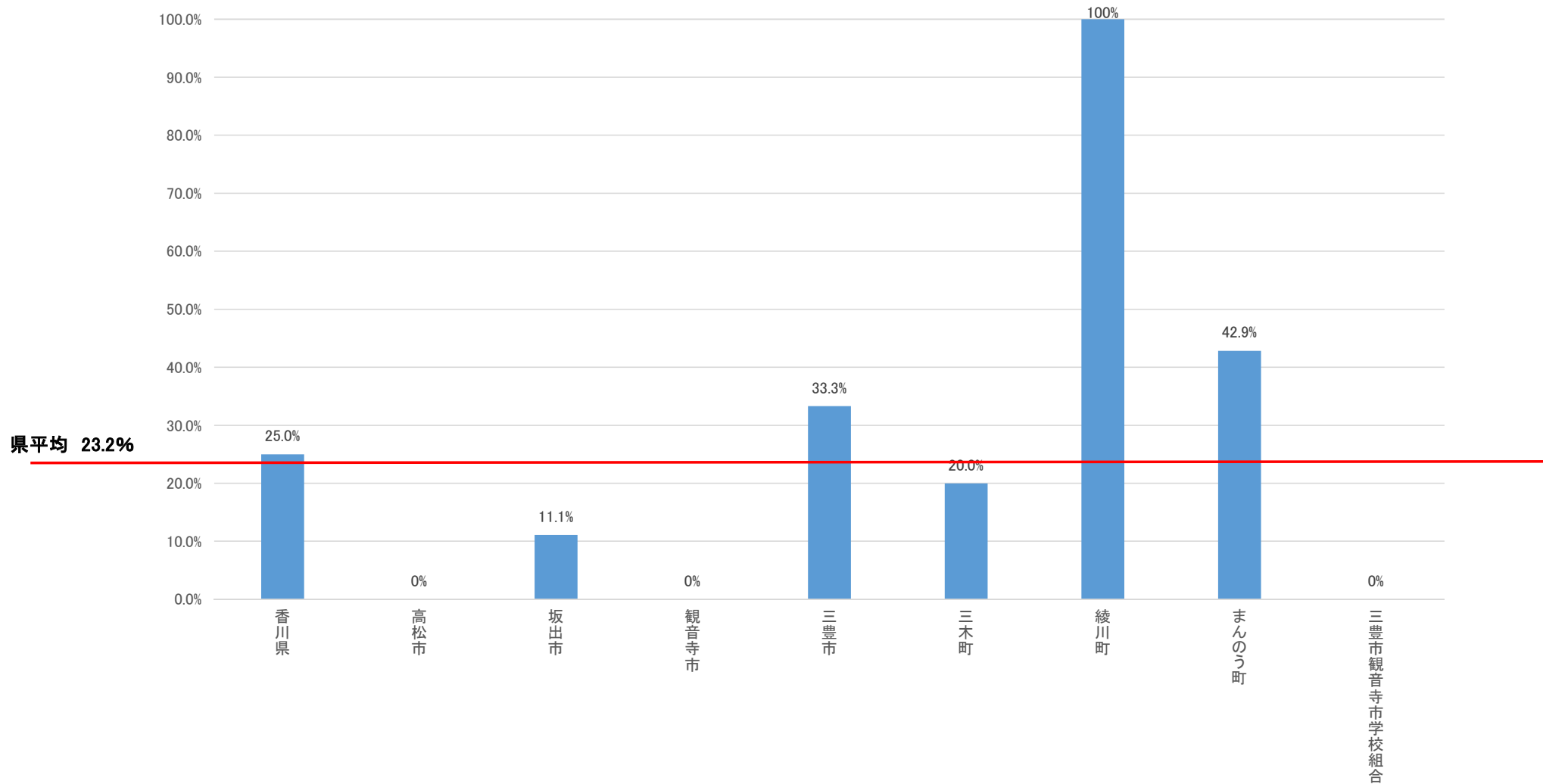

乾式導入率(単独調理場)

令和2年9月1日時点

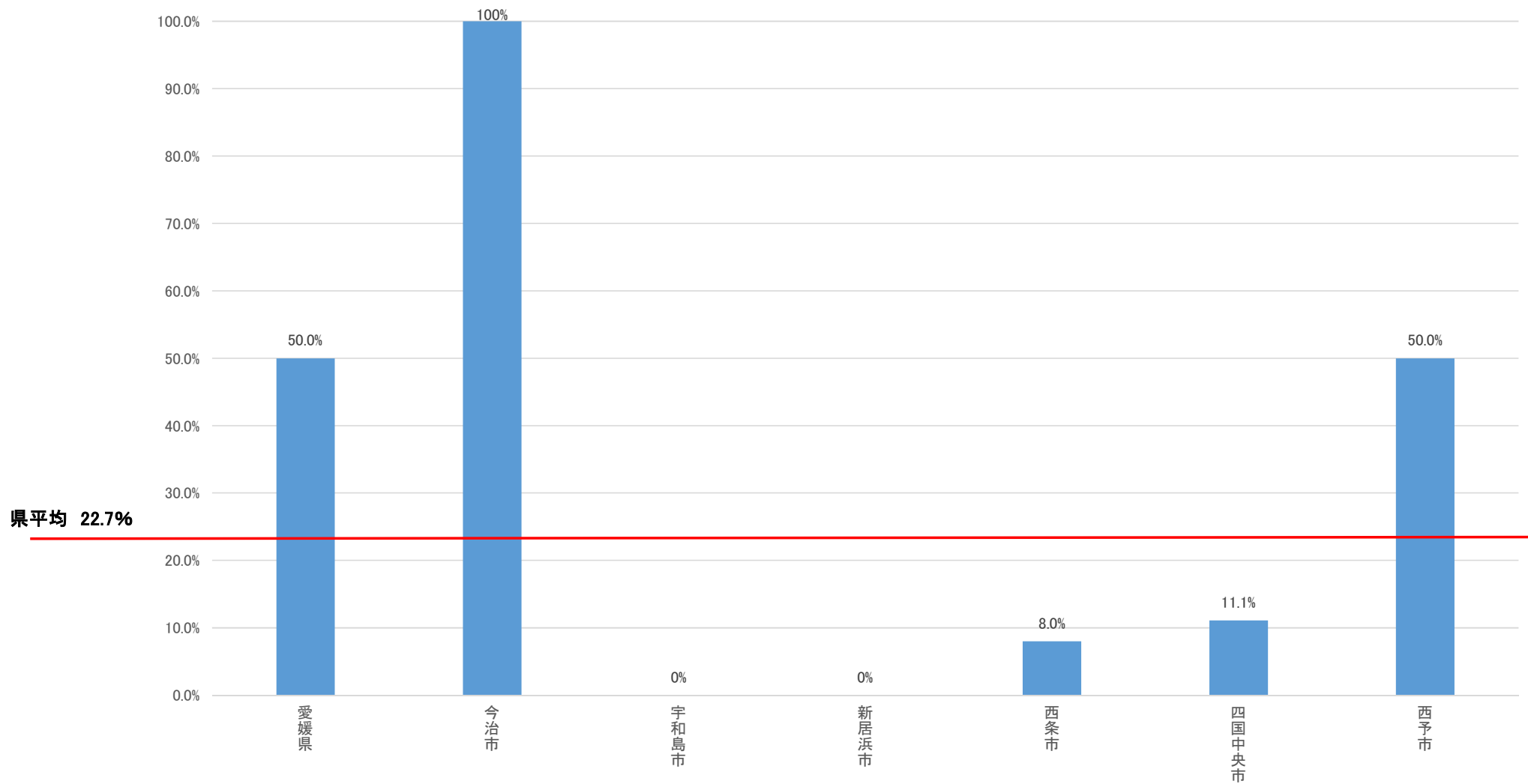

乾式導入率(单独調理場)

令和2年9月1日時点

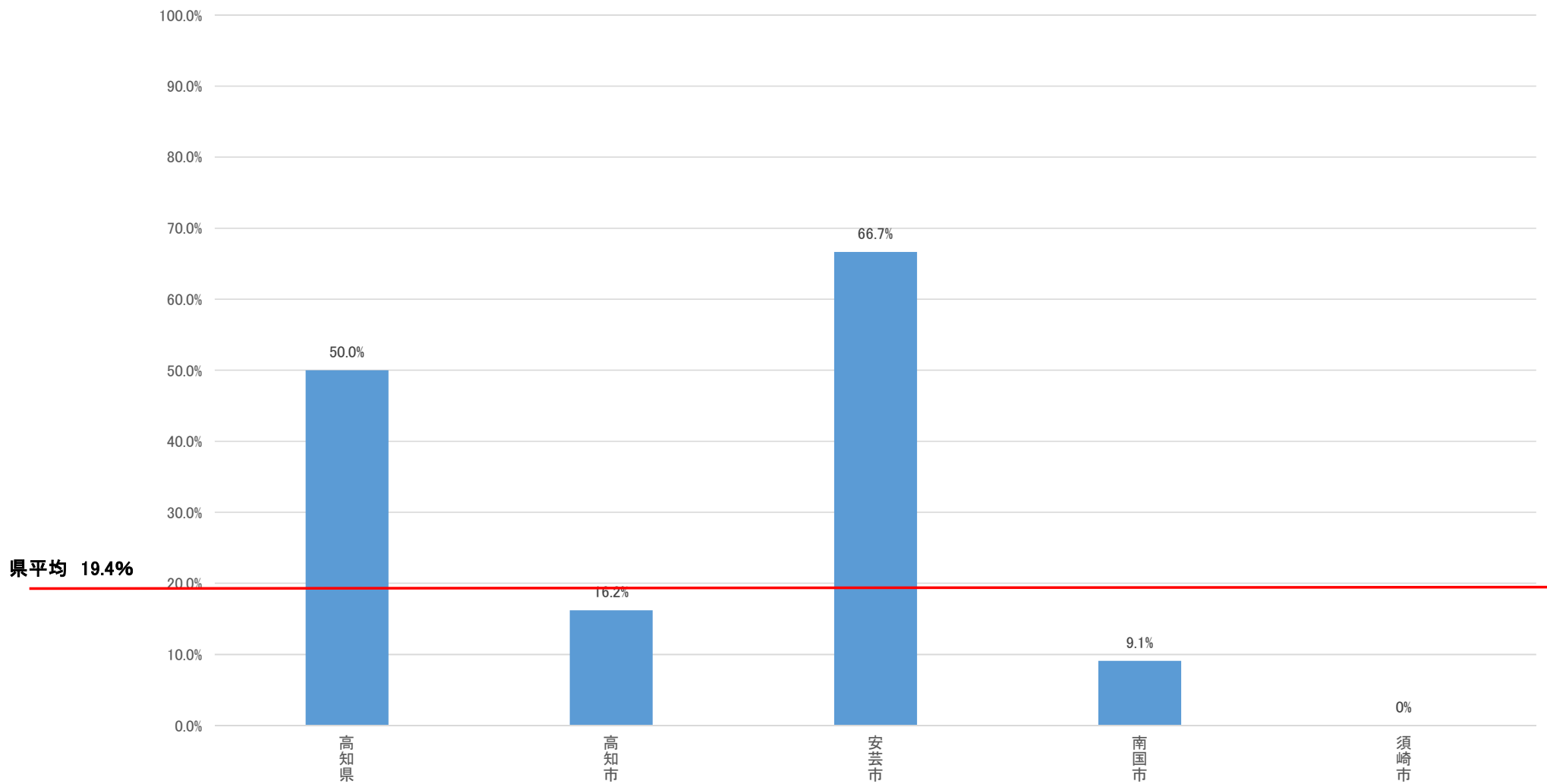

乾式導入率(単独調理場)

令和2年9月1日時点

県平均 28.3%

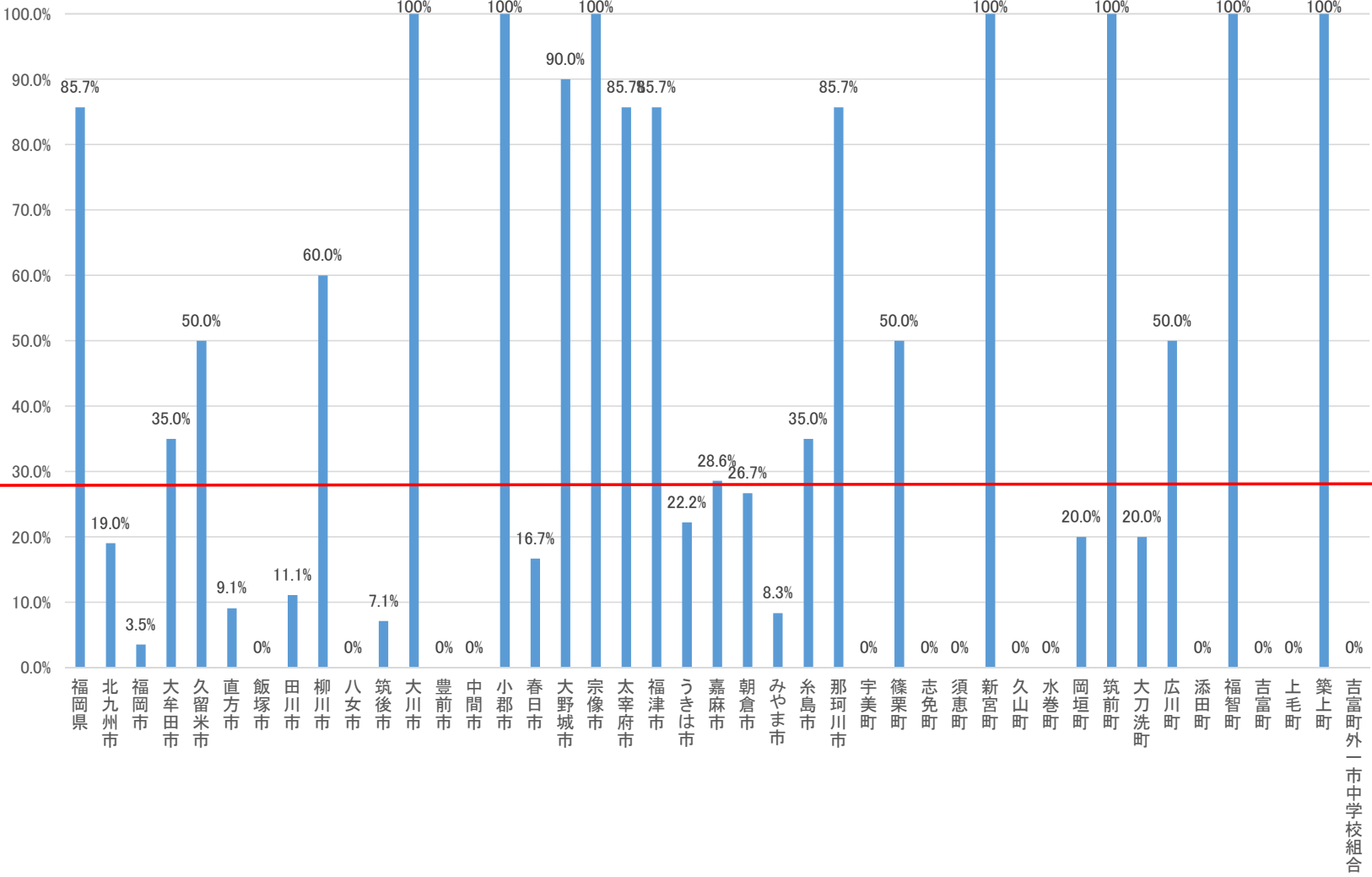

乾式導入率(単独調理場)

令和2年9月1日時点

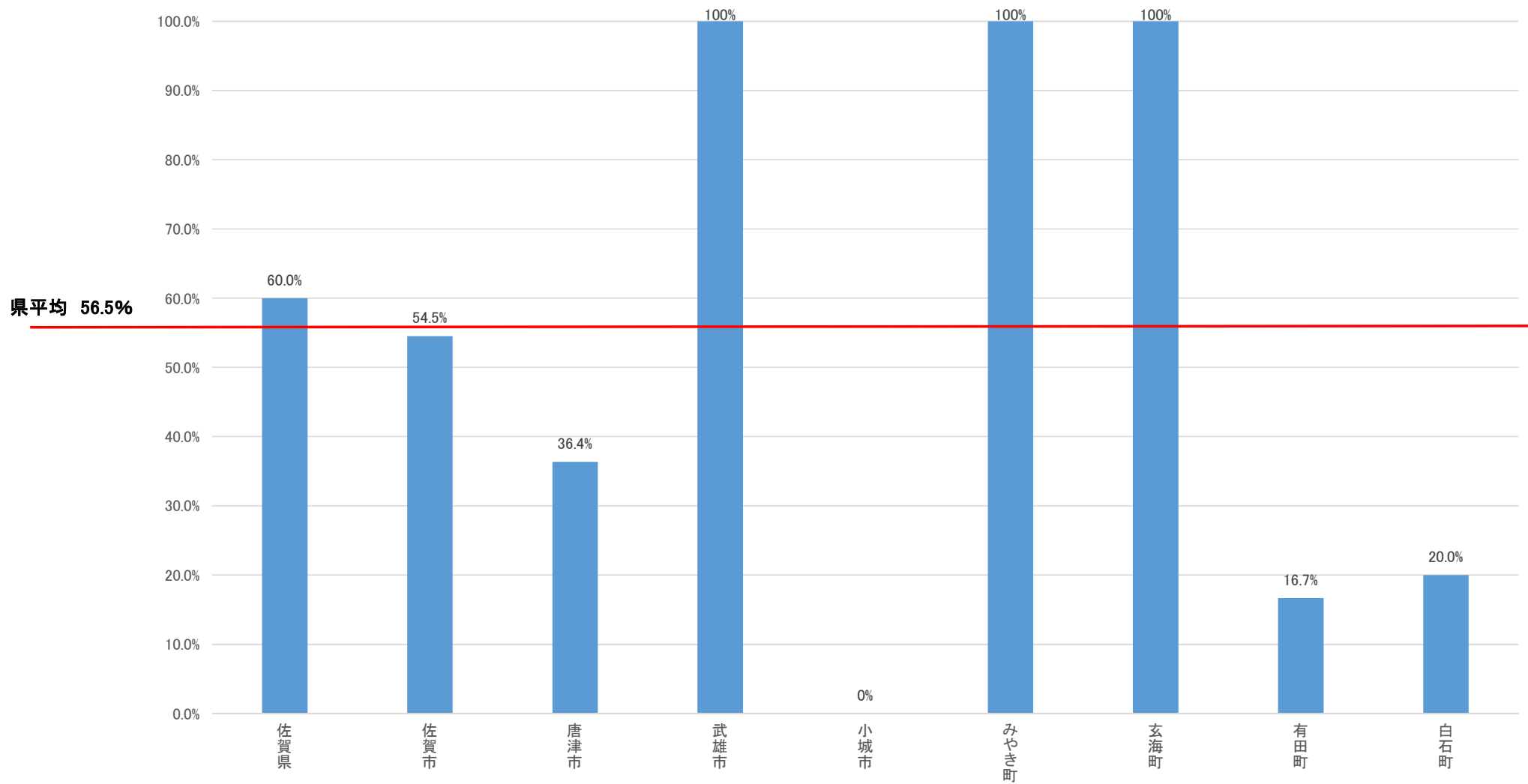

乾式導入率(単独調理場)

令和2年9月1日時点

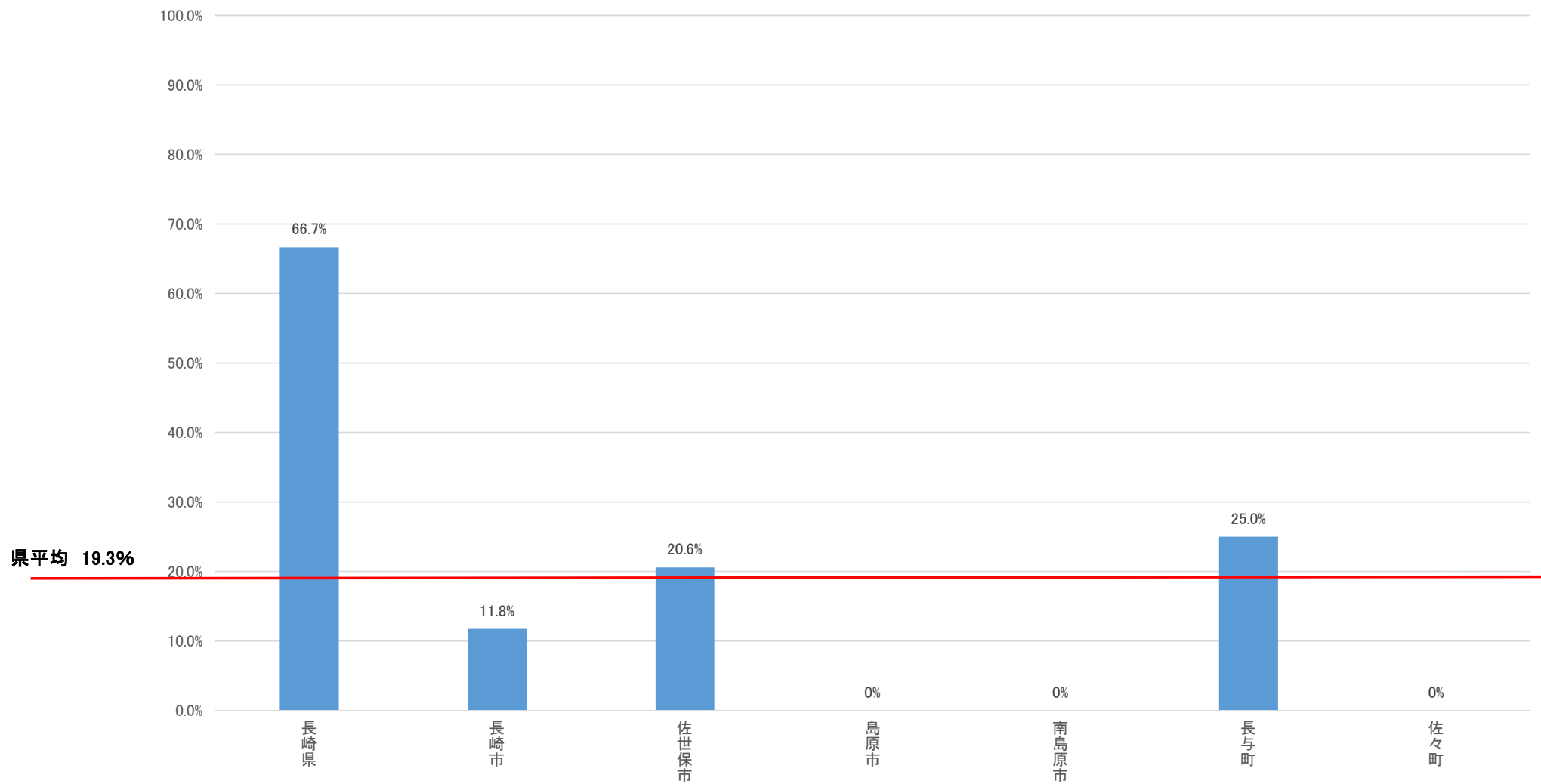

乾式導入率(単独調理場)

令和2年9月1日時点

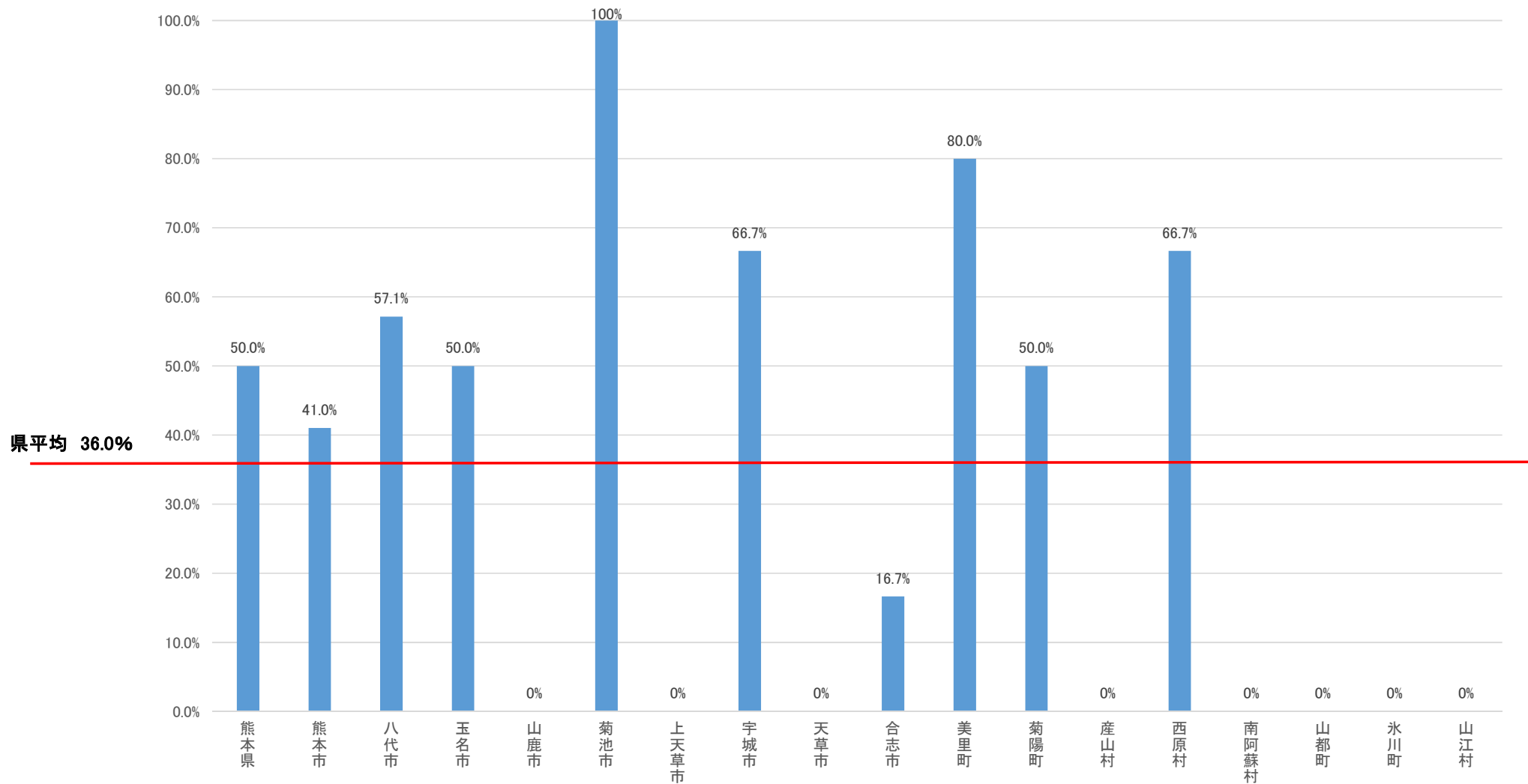

乾式導入率(単独調理場)

令和2年9月1日時点

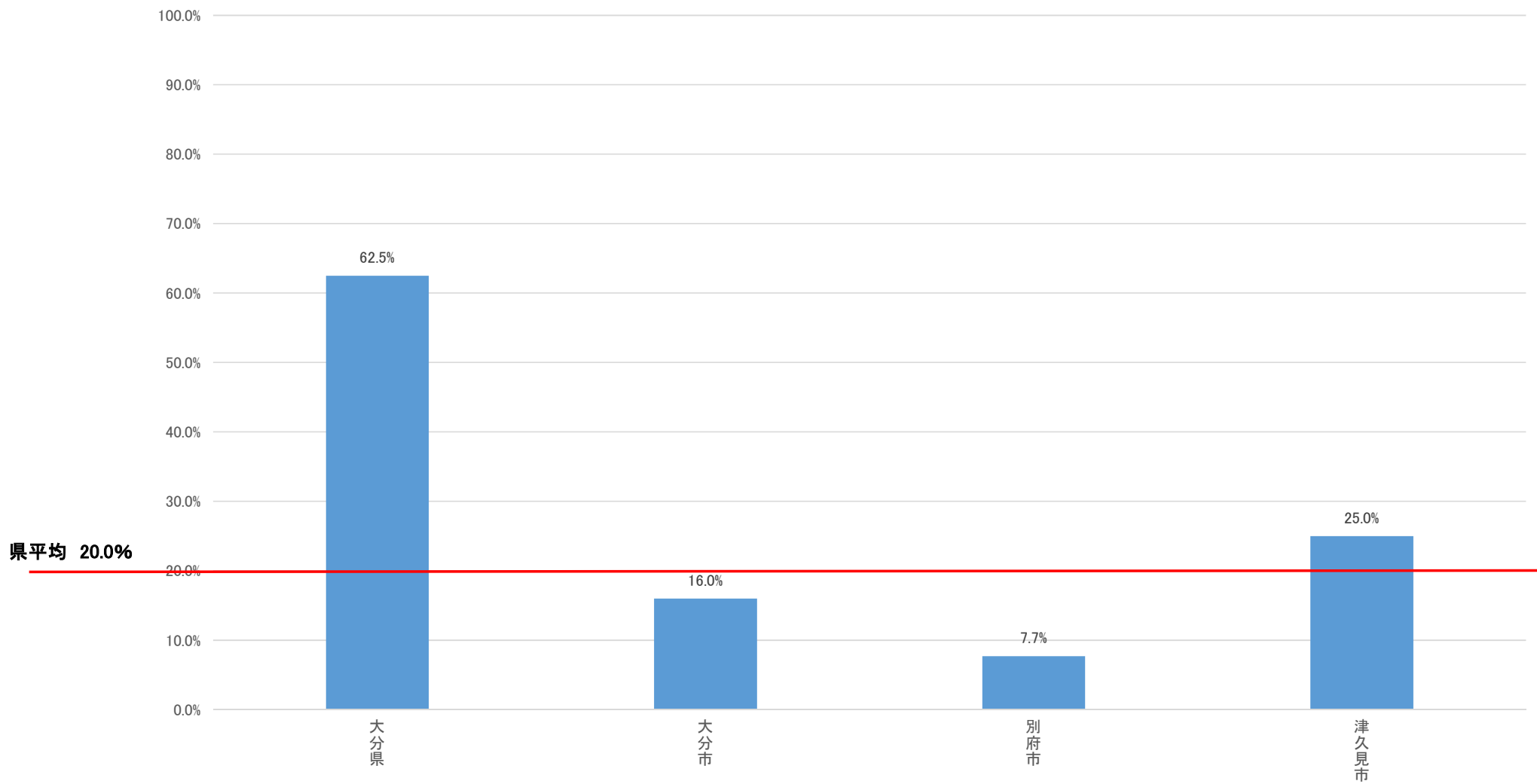

乾式導入率(単独調理場)

令和2年9月1日時点

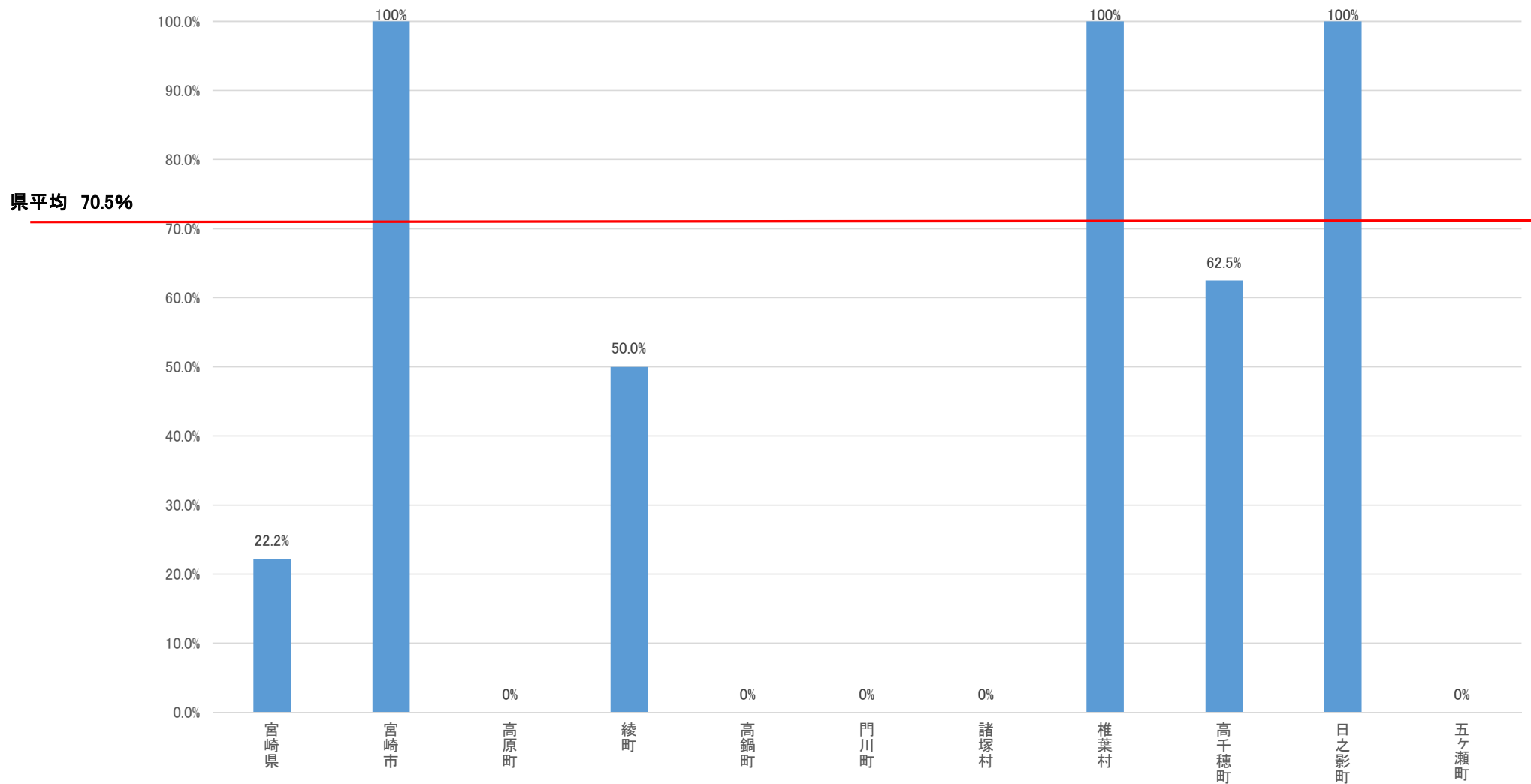

乾式導入率(単独調理場)

令和2年9月1日時点

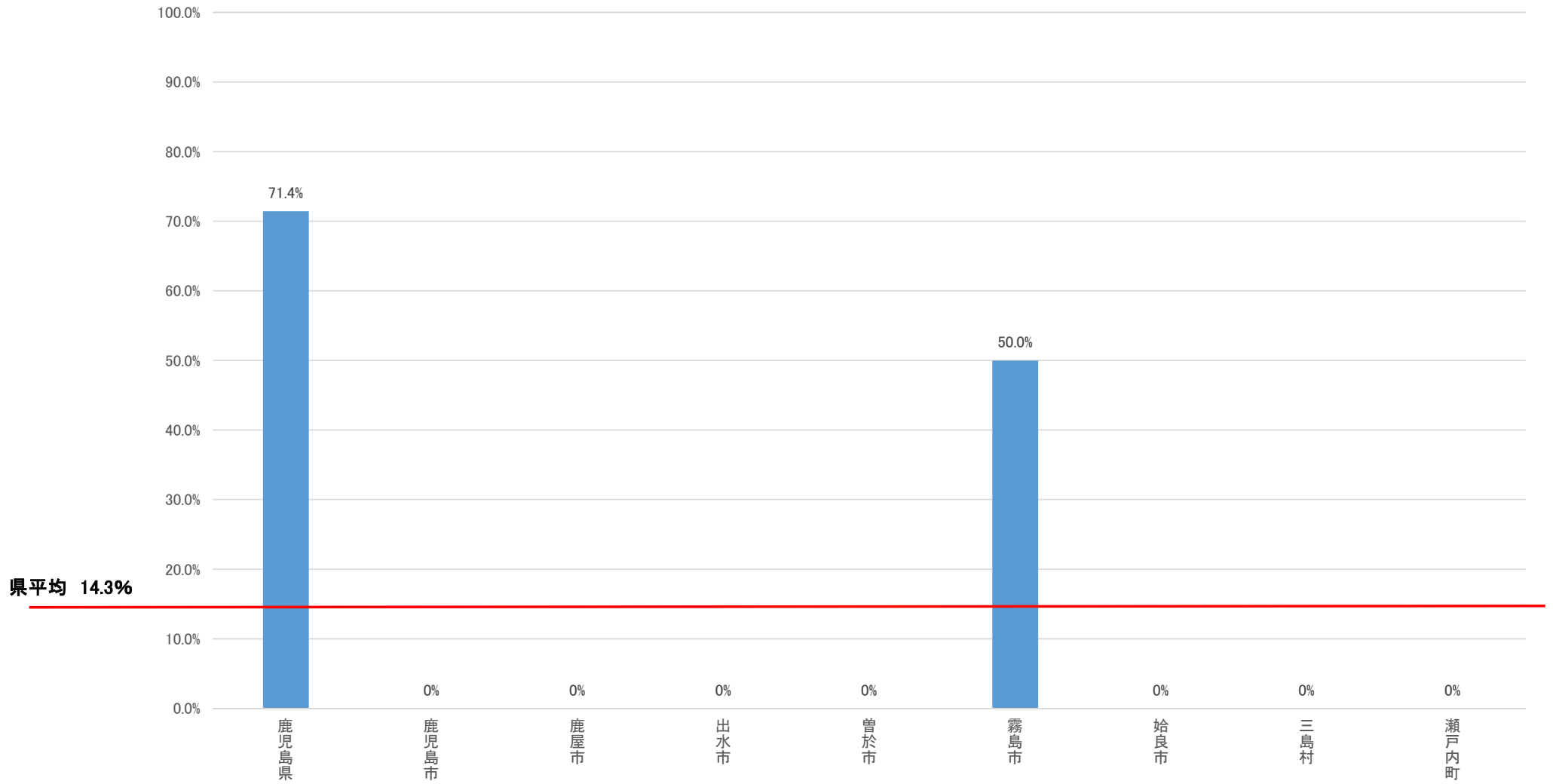

乾式導入率(単独調理場)

令和2年9月1日時点

