

日本食品標準成分表

2020年版（八訂）

炭水化物成分表編

－利用可能炭水化物、糖アルコール、食物繊維
及び有機酸－

STANDARD TABLES
OF
FOOD COMPOSITION IN JAPAN
- 2020 -
(Eighth Revised Edition)

- Available Carbohydrates, Polyols, Dietary Fiber and
Organic Acids -

令和2年12月

文部科学省 科学技術・学術審議会
資源調査分科会 報告

Report of the Subdivision on Resources
The Council for Science and Technology
Ministry of Education, Culture, Sports, Science and Technology, Japan

目 次

第1章 説 明	1
1 炭水化物成分表の目的及び性格	1
1) 目的	1
2) 性格	2
3) 経緯	2
2 炭水化物成分表2020年版	3
1) 収載食品	4
(1) 食品群の分類及び配列	4
(2) 収載食品の概要	4
(3) 食品の名称、分類、配列、食品番号及び索引番号	5
(4) 収載食品の留意点	5
2) 収載成分項目等	5
(1) 利用可能炭水化物及び糖アルコール	5
(2) 食物繊維	6
(3) 有機酸	6
(4) 備考欄	7
(5) 成分識別子 (Component identifier)	7
3) 数値の表示方法	7
4) 食品の調理条件	8
表1 炭水化物成分表の沿革	
表2 食品群別収載食品数	
表3 利用可能炭水化物、糖アルコール及び有機酸の測定法	
表4 数値の表示方法	
参考 解説	9
第2章 炭水化物成分表	21
本表 可食部100 g当たりの炭水化物成分表 (利用可能炭水化物及び糖アルコール)	21
1 穀類	22
2 いも及びでん粉類	32
3 砂糖及び甘味類	36
4 豆類	38
5 種実類	42
6 野菜類	44
7 果実類	56
8 きのこと類	62
9 藻類	66

10	魚介類	67
11	肉類	68
12	卵類	70
13	乳類	71
14	油脂類	74
15	菓子類	75
16	嗜好飲料類	83
17	調味料及び香辛料類	84
18	調理済み流通食品類	88

別表1 可食部100 g当たりの食物繊維成分表 89

1	穀類	90
2	いも及びでん粉類	98
3	砂糖及び甘味類	101
4	豆類	102
5	種実類	106
6	野菜類	108
7	果実類	121
8	きのこ類	127
9	藻類	129
10	魚介類	133
11	肉類	134
12	卵類 (収載食品なし)	
13	乳類	135
14	油脂類 (収載食品なし)	
15	菓子類	136
16	嗜好飲料類	143
17	調味料及び香辛料類	144
18	調理済み流通食品類	147

別表2 可食部100 g当たりの有機酸成分表 149

1	穀類	150
2	いも及びでん粉類	152
3	砂糖及び甘味類	156
4	豆類	158
5	種実類	162
6	野菜類	164
7	果実類	174
8	きのこ類	178
9	藻類	180
10	魚介類	182

11	肉類	184
12	卵類	190
13	乳類	192
14	油脂類（収載食品なし）	
15	菓子類	198
16	嗜好飲料類	204
17	調味料及び香辛料類	206
18	調理済み流通食品類（収載食品なし）	
付 記		215
食品名別索引		223

第1章 説明

1 炭水化物成分表の目的及び性格

1) 目的

炭水化物は、生体内で主にエネルギー源として利用される重要な栄養成分である。これまで日本食品標準成分表（以下「食品成分表」という）及びその追補における炭水化物量は、可食部 100 g から水分、たんぱく質、脂質及び灰分等の合計 (g) を差し引いた、いわゆる「差し引き法による炭水化物」の値を収載するとともに、それに含まれる利用可能炭水化物^(注)（単糖当量）、糖アルコール及び食物繊維の値を収載してきた。差し引き法による炭水化物については、食品の栄養成分のバランスをつかむ上で有効であるが、でん粉、ぶどう糖、果糖、糖アルコール、食物繊維、酢酸以外の有機酸等の差し引き法による炭水化物の構成成分は、ヒトにおける消化の様相やエネルギーとしての利用性等に違いがあることが指摘されている。日本食品標準成分表 2020 年版（八訂）（以下「食品成分表 2020 年版」）では、成分項目群「たんぱく質」と成分項目群「脂質」のエネルギーを、原則として、それぞれアミノ酸組成によるたんぱく質と脂肪酸のトリアシルグリセロール当量で表した脂質を用いて計算することに変更したことに合わせ、炭水化物に由来するエネルギーを、その組成成分をもとに算出する方法に変更することとした。具体的には、成分項目群「炭水化物」に属する成分の消化性に応じて、単糖類、二糖類及びでん粉からなる「利用可能炭水化物（単糖当量）」、ソルビトール、マルチトール等の「糖アルコール」及びヒト小腸の内在性酵素では消化されない、三糖類以上のオリゴ糖類と多糖類と定義される「食物繊維」のそれぞれに異なる換算係数を乗じて、食品中の炭水化物のエネルギーを算出することとした。また、有機酸については、従来は酢酸のみをエネルギー計算に利用していたが、全ての有機酸をエネルギー計算に利用することとした。

食品成分表 2020 年版には、エネルギー計算に用いる、利用可能炭水化物（単糖当量）、食物繊維総量、糖アルコール及び有機酸及び差し引き法による利用可能炭水化物の量を収載したが、炭水化物成分表編においては、差し引き法による炭水化物に含まれる成分の組成を、きめ細かく示すことにより、近年、栄養学的な関心の高まっている各種の糖類や難消化性の炭水化物成分の摂取量の推計が可能となる等、国民の健康づくりに貢献する調査研究の進展や栄養指導の高度化が進むことが期待される。

日本食品標準成分表 2015 年版（七訂）（以下「成分表 2015 年版」という）で初めて策定した炭水化物成分表は、食品中の利用可能炭水化物、糖アルコール及び有機酸の組成を収載していた。今回の改訂においては、追補 2018 年から開始した、AOAC. 2011.25 法を用いて測定した食物繊維の収載を充実し、これらの供給と摂取に関する現状と今後のあり方を検討するための基礎資料を提供するものである。さらに、栄養学、食品学、家政学、生活科学、医学、農学等における調査研究分野や様々な疾患に関する臨床分野においても活用が期待される。

このように炭水化物成分表は、国民が日常摂取する食品の利用可能炭水化物、糖アルコール、食物繊維及び有機酸に関する基礎データとして、関係方面での幅広い利用に供することを目的としている。

（注）国際連合食糧農業機関（FAO）では、「available carbohydrate」を用いている。

2) 性格

炭水化物成分表は、我が国において常用される重要な食品について、炭水化物のうち、ヒトの酵素により消化され、吸収され、代謝される利用可能炭水化物と糖アルコール及びヒトの酵素による消化はされないが腸内細菌による代謝産物が吸収され、代謝される食物繊維並びに有機酸の標準的な成分値を収載している。

これらの成分値は、原材料である動植物や菌類の種類、品種、生育環境、加工方法等の諸種の要因により、変動することが知られている。炭水化物成分表の収載値は、炭水化物及び有機酸の成分値の変動要因を十分考慮しながら、日常、市場で入手し得る試料についての分析値を基に、年間を通して普通に摂取する場合の全国的な代表値と考えられる成分値を決定し、1食品1標準成分値を原則として収載している。

3) 経緯

国際連合食糧農業機関 (FAO) では、2003年に公表した技術ワークショップ報告書¹⁾ (以下「FAO報告書(2003)」) という) において、炭水化物の成分量の算出に当たっては利用可能炭水化物と食物繊維とを直接分析して求めることを推奨している。

科学技術・学術審議会資源調査分科会 (以下「資源調査分科会」という) では、食品成分表又はそのデータベースに関する国際的な動きとの整合性に配慮していくという観点から、日本食品標準成分表2010 (以下「成分表2010」という) の公表前から、利用可能炭水化物を直接分析し、その組成に関する研究、検討を進めてきた。

さらに、資源調査分科会では食品成分委員会を設置し、その検討の中で成分表2010の改訂に合わせて炭水化物の組成に関する成分表を新規に作成することとし、引き続き主要な食品の炭水化物等の組成に関する情報の集積に努めてきた。

このような状況を経て、2015 (平成27) 年12月の成分表2015年版の策定に合わせて、日本食品標準成分表2015年版 (七訂) 炭水化物成分表編 (以下「炭水化物成分表2015年版」という) を取りまとめた。

食品成分表は、近年、5年おきに策定されているが、一方、利用者の便宜を考え、食品の成分に関する情報を速やかに公開する観点から、次期改訂版公表までの各年に、その時点で食品成分表への収載を決定した食品について、成分表2015年版を追補する食品成分表として公表することとし、2016 (平成28) 年、2017 (平成29) 年及び2018 (平成30) 年において、日本食品標準成分表2015年版 (七訂) 追補2016年 (以下「追補2016年」という)、同追補2017年版 (以下「追補2017年」という) 及び同追補2018年版 (以下「追補2018年」という) を策定した。炭水化物等の組成についても、日本食品標準成分表2015年版 (七訂) 追補2016年炭水化物成分表編 (以下「炭水化物成分表追補2016年」という)、同追補2017年炭水化物成分表編 (以下「炭水化物成分表追補2017年」という) 及び同追補2018年炭水化物成分表編 (以下「炭水化物成分表追補2018年」という) として、同様に公表した。

なお、追補2018年からは、食物繊維の分析法の検証調査⁷⁾の結果を踏まえ、食物繊維の分析法をそれまでのプロスキー変法及びプロスキー法に代えて、難消化性でん粉の全てと低分子量水溶性食物繊維を測定できるAOAC. 2011.25法を採用し、炭水化物成分表追補2018年においては、

新旧の分析法による食物繊維を併せて収載する別表 1 を追加した。この変更により、従来の別表であった可食部 100g 当たりの有機酸については、新たに別表 2 として収載することとした。

なお、2019 年においても、2019 年における日本食品標準成分表 2015 年版（七訂）のデータ更新」（以下「2019 年データ更新」という）において炭水化物成分表編を公開している。

今回、炭水化物成分表 2015 年版を 5 年ぶりに改訂する日本食品標準成分表 2020 年版（八訂）炭水化物成分表編（以下「炭水化物成分表 2020 年版」という）を公表することとし、炭水化物の組成に基づくエネルギー計算の導入に併せて、その組成に関する情報の充実を図ることとした。

炭水化物成分表の沿革については、表 1 に示すとおりである。

表1 炭水化物成分表の沿革

名称	公表年	食品数 (累計)
日本食品標準成分表 2015 年版(七訂)炭水化物成分表編	2015 (平成 27) 年	854
日本食品標準成分表 2015 年版(七訂)追補 2016 年炭水化物成分表編	2016 (平成 28) 年	878
日本食品標準成分表 2015 年版(七訂)追補 2017 年炭水化物成分表編	2017 (平成 29) 年	945
日本食品標準成分表 2015 年版(七訂)追補 2018 年炭水化物成分表編	2018 (平成 30) 年	977
2019 年における日本食品標準成分表 2015 年版(七訂)のデータ更新炭水化物成分表編	2019 (令和元) 年	1,043
日本食品標準成分表 2020 年版(八訂)炭水化物成分表編	2020 (令和 2) 年	1,075

2 炭水化物成分表 2020 年版

炭水化物成分表 2020 年版の成分値は、「本表」に可食部 100g 当たりの利用可能炭水化物及び糖アルコールの成分値を収載するとともに、「別表 1」に食物繊維の成分値、そして「別表 2」に有機酸の成分値を収載した。

すなわち、本表には、でん粉、単糖類、二糖類及び糖アルコールを収載した。食品によっては、備考欄に、80%エタノールに可溶性のマルトデキストリン、マルトトリオース等のオリゴ糖類、イソマルトースを記載しているものがある。炭水化物のうち食物繊維については、追補 2018 年より、難消化性オリゴ糖類及び難消化性でん粉を含む食品の食物繊維分をより適切に定量するため、AOAC. 2011.25 法による成分値の収載を開始したことから、「別表 1」として、従来法（プロスキー変法及びプロスキー法）による食物繊維と AOAC. 2011.25 法による食物繊維を併記して収載することとした。なお、食品成分表 2020 年版において食物繊維総量のみの収載したことに伴い、炭水化物成分表 2020 年版では、食物繊維について、別表 1 には、従来法のみ収載値がある食品も収載した。有機酸については、FAO/INFOODS が定義する差引き法による炭水化物 (CHOCDF) に含まれていることを考慮し、「別表 2」として収載した。

各表の名称は下記のとおりとした。

○炭水化物成分表 2020 年版に収載する成分表の名称と収載している成分の種類

本表 可食部 100 g 当たりの利用可能炭水化物（でん粉、単糖類、二糖類等）、糖アルコール

別表 1 可食部 100 g 当たりの食物繊維（プロスキー変法及びプロスキー法によるもの、AOAC 2011.25 法によるもの）

別表 2 可食部 100 g 当たりの有機酸

1) 収載食品

(1) 食品群の分類及び配列

食品群の分類及び配列は、成分表 2020 年版に準じ、次のとおりである。

1 穀類、2 いも及びでん粉類、3 砂糖及び甘味類、4 豆類、5 種実類、6 野菜類、7 果実類、8 きのこと類、9 藻類、10 魚介類、11 肉類、12 卵類、13 乳類、14 油脂類、15 菓子類、16 し好飲料類、17 調味料及び香辛料類、18 調理済み流通食品類

(2) 収載食品の概要

収載食品は、原則として炭水化物の含有割合が高い食品、日常的に摂取量の多い食品、原材料的食品及び代表的加工食品とし、原材料的食品は実際の消費形態に近いものを対象とした。

食物繊維については、炭水化物成分表追補 2018 年及び 2019 年データ更新においては、AOAC 2011.25 法による成分値があるものに限って、従来法であるプロスキー変法等の成分値の比較表として収載していたが、食品成分表 2020 年版の本表には、水溶性食物繊維、不溶性食物繊維等の食物繊維の内訳を収載しなくなったことに伴い、本編では、これまで食物繊維の成分値を決定したすべての食品（魚介類、肉類等の動物性食品において「(0)」とした食品を含む。）を収載することとした。

また、有機酸については、これらの食品のうち、種々の情報から判断して、有機酸の含有量が多いと考えられる食品を中心に選定した。

なお、成分値は、原則として、食品成分表 2020 年版の本表の水分値で補正して収載した。

この結果、炭水化物成分表 2015 年版に収載した本表 854 食品に、新たに 221 食品が追加し、計 1,075 食品となった。別表 1 において食物繊維の成分値を収載した食品は 1,416 食品、別表 2 において有機酸を収載した食品は、炭水化物成分表 2015 年版に収載した 96 食品に、新たに 312 食品を追加し、計 409 食品となった。各表における食品群別の収載食品数は表 2 に示すとおりである。

表2 食品群別収載食品数

食品群	食品数				
	本表	増加数	別表 1	別表 2	増加数
1 穀類	177	45	203	3	3
2 いも及びでん粉類	57	4	62	33	11
3 砂糖及び甘味類	28	5	4	2	2
4 豆類	81	14	106	20	16
5 種実類	42	8	46	7	7
6 野菜類	190	25	395	90	62
7 果実類	91	16	181	26	14
8 きのこと類	51	7	53	15	12
9 藻類	14	-2	56	7	4
10 魚介類	16	8	4	6	6
11 肉類	42	36	6	48	47
12 卵類	15	-3	0	3	3
13 乳類	48	4	4	40	22
14 油脂類	4	1	0	0	0
15 菓子類	118	-3	166	42	40
16 し好飲料類	21	5	23	7	5
17 調味料及び香辛料類	79	50	65	59	58
18 調理済み流通食品類	1	1	42	0	0
合 計	1,075	221	1,416	409	312

注：別表 1 は新設のため、収載食品数と増加数は同じとなる。

(3) 食品の名称、分類、配列、食品番号及び索引番号

食品の名称、分類、配列及び食品番号については、食品成分表 2020 年版に準じた。この番号は食品成分表 2020 年版等と共通のものであり、各成分表の収載食品数が異なることから、炭水化物成分表 2020 年版には収載されない食品番号がある。

(4) 収載食品の留意点

各食品群及び各食品の詳細な説明については、食品成分表 2020 年版の第 3 章の食品群別留意点を参照されたい。

2) 収載成分項目等

(1) 利用可能炭水化物及び糖アルコール

利用可能炭水化物は、でん粉、ぶどう糖、果糖、ガラクトース、しょ糖、麦芽糖、乳糖及びトレハロースを収載し、糖アルコールは、ソルビトール及びマンニトールを収載した。80%エタノ

ールに可溶性のマルトデキストリン、マルトトリオース等のオリゴ糖類、イソマルトース、マルチトールは備考欄に示した。あわせて、利用可能炭水化物（単糖当量）及び利用可能炭水化物の合計量（質量）も記載した。

でん粉及び二糖類のその単糖当量への換算係数は、FAO/INFOODS の指針（2012）³⁾ を参考にし、でん粉及び 80 %エタノールに可溶性のマルトデキストリンについては 1.10、マルトトリオース等のオリゴ糖類については 1.07 とし、二糖類については 1.05 とした。

また、でん粉については、適用した分析法の特性から、でん粉以外の 80 %エタノール不溶性の多糖類（例えば、デキストリンやグリコーゲン）も区別せずに測定するため、食品によっては、これらの多糖類をでん粉として記載している。

成分項目名は FAO/INFOODS の指針に従って「でん粉」としているため、例えば、きのこ類や魚介類に含まれるグリコーゲンはでん粉として記載されているが、きのこ類や生の魚介類がでん粉を含んでいることを示すものではない。

記載した成分の概要については解説を参考にされたい。また、これらの測定法の概要は表 3 のとおりである。

(2) 食物繊維

食物繊維は、追補 2017 年までは成分表の本表（エネルギー、一般成分、ビタミン、ミネラル等を記載するもの）のみに記載し、炭水化物成分表への記載はなかったが、追補 2018 年に係る成分分析より、コーデックス食品委員会の定義による食物繊維を測定可能な分析法（AOAC. 2011.25 法）を適用したため、炭水化物成分表追補 2018 年以降の報告では、別表 1 として食物繊維の成分値を記載することとした。また、食品成分表 2020 年版の本表では、食物繊維の内数（プロスキー変法では水溶性食物繊維及び不溶性食物繊維、AOAC. 2011.25 法では低分子量水溶性食物繊維、高分子量水溶性食物繊維及び不溶性食物繊維）の記載はしていない。このため、これまで記載してきた食物繊維の構成成分については、本炭水化物成分表 2020 年版に一括して記載することとした。このため、別表 1 では、食品成分表 2020 年版の本表に食物繊維を記載した 1,420（推定ゼロは含まない）食品を一括して記載した。この際、従来の分析法（プロスキー変法等）と新たな分析法では測定される食物繊維の成分が異なることから、調査時期は異なるものの、両法による成分値について、その内数も含めて、併せて記載し、利用者がその目的に応じて各欄の値を参照できるように配慮した。すなわち、従来法（プロスキー変法等）に基づく成分値として、「水溶性食物繊維」、「不溶性食物繊維」及び「食物繊維総量」を、AOAC. 2011.25 法に基づく成分値として、「低分子量水溶性食物繊維」、「高分子量水溶性食物繊維」、「不溶性食物繊維」、「難消化性でん粉」及び「食物繊維総量」を記載することとした。なお、「難消化性でん粉」は「不溶性食物繊維」に含まれる内数として記載したが、本表の利用可能炭水化物にあるでん粉量からこの値を差し引くことにより、易消化性でん粉量を計算できる。

(3) 有機酸

ギ酸、酢酸、グリコール酸、乳酸、グルコン酸、シュウ酸、マロン酸、コハク酸、フマル酸、リンゴ酸、酒石酸、 α -ケトグルタル酸、クエン酸、サリチル酸、*p*-クマル酸、コーヒー酸、フェルラ酸、クロロゲン酸、キナ酸、オロト酸、プロピオン酸及びピログルタミン酸の 22 種類を記載した。記載した有機酸は、カルボキシル基を 1 個から 3 個もつカルボン酸である。

これらの成分の測定法の概要は表3に示した。収載した成分の概要については解説を参考にされたい。

表3 利用可能炭水化物、糖アルコール及び有機酸の測定法

成分項目	成分	測定方法
利用可能炭水化物	でん粉（デキストリン、グリコーゲンを含む）	AOAC. 996.11 法。80%エタノール抽出処理により、測定値に影響する可溶性炭水化物（ぶどう糖、麦芽糖、マルトデキストリン等）を除去した。
	ぶどう糖、果糖、ガラクトース、しょ糖、麦芽糖、乳糖及びトレハロース	高速液体クロマトグラフ法
糖アルコール	ソルビトール及びマンニトール	高速液体クロマトグラフ法
食物繊維	AOAC. 2011.25 法による食物繊維 ・不溶性、難消化性でん粉、高分子量水溶性、低分子量水溶性、総量 プロスキー変法等による食物繊維 ・不溶性、水溶性、総量	酵素-重量法・高速液体クロマトグラフ法 ・AOAC. 2011.25 法 ・プロスキー変法 ・プロスキー法（不溶性と水溶性の分画の困難な藻類等の場合）
	ギ酸、酢酸、グリコール酸、乳酸、シュウ酸、マロン酸、コハク酸、フマル酸、リンゴ酸、酒石酸、 α -ケトグルタル酸、クエン酸、サリチル酸、 <i>p</i> -クマル酸、コーヒー酸、フェルラ酸、クロロゲン酸、キナ酸、オロト酸、プロピオン酸及びピログルタミン酸	高速液体クロマトグラフ法
有機酸	グルコン酸	酵素法

(4) 備考欄

食品の別名、試料、性状、廃棄部位等を記載した。推計した成分値はその根拠等を記載した。

(5) 成分識別子 (Component identifier)

各成分項目には成分識別子を付けた。成分識別子には、原則として、FAO/INFOODS の Tagname を用いた。Tagname ではない成分識別子についての説明は次のとおりである。

別表 1

FIB-IDF : AOAC. 2011.25 法による不溶性食物繊維

FIB-SDFP : AOAC. 2011.25 法による高分子量水溶性食物繊維

FIB-SDFS : AOAC. 2011.25 法による低分子量水溶性食物繊維

FIB-TDF : AOAC. 2011.25 法による食物繊維総量

別表 2

OROTAC : オロト酸

PYROGAC : ピログルタミン酸

3) 数値の表示方法

成分値の表示はすべて可食部 100 g 当たりの値とし、数値の表示方法は以下による（表4参照）。

水分、利用可能炭水化物、単糖当量及び糖アルコール及び食物繊維の単位は g とし、小数第 2 位を四捨五入して小数第 1 位まで表示した。有機酸の単位は、下記のものを除き、g とし、小数第 2 位を四捨五入して小数第 1 位まで表示した。

なお、*p*-クマル酸、コーヒー酸、フェルラ酸及びクロロゲン酸については、単位を mg とし、小数第 1 位を四捨五入して整数表示とした。各成分において、「0」は最小記載量の 1/10 未満又は検出されなかったことを、「Tr (微量、トレース)」は最小記載量の 1/10 以上含まれているが、5/10 未満であることを、「-」は分析をしていない、あるいは情報が無いことをそれぞれ示す。

推計値は () を付けて収載した (推計値については「2 1) (2)収載食品の概要」を参照)。

表 4 数値の表示方法

成分項目	成分	単位	最小表示の位	数値の丸め方
水分				
利用可能炭水化物	でん粉、ぶどう糖、果糖、ガラクトース、 しょ糖、麦芽糖、乳糖、トレハロース	g	小数第 1 位	小数第 2 位を四捨五入
利用可能炭水化物 (単糖当量)				
糖アルコール	ソルビトール及びマンニトール			
食物繊維	不溶性食物繊維、難消化性でん粉、高分子量水溶性食物繊維、低分子量水溶性食物繊維、水溶性食物繊維	g	小数第 1 位	小数第 2 位を四捨五入
有機酸	ギ酸、酢酸、グリコール酸、乳酸、グルコン酸、シュウ酸、マロン酸、コハク酸、 フマル酸、リンゴ酸、酒石酸、 α -ケトグルタル酸、クエン酸、サリチル酸、キナ酸、オロト酸、プロピオン酸及びピログルタミン酸	g	小数第 1 位	小数第 2 位を四捨五入
	<i>p</i> -クマル酸、コーヒー酸、フェルラ酸及びクロロゲン酸	mg	1 の位	小数第 1 位を四捨五入
	合計	g	小数第 1 位	小数第 2 位を四捨五入

4) 食品の調理条件

食品の調理条件は、食品成分表 2020 年版と同様、一般調理 (小規模調理) を想定し基本的な調理条件を定めた。炭水化物成分表 2020 年版の加熱調理は、ゆで、電子レンジ調理、油いため、ソテー、天ぷら及びフライ (素揚げ及び衣付きフライ) を収載した。加熱調理の調理過程の詳細は、食品成分表 2020 年版の第 1 章表 12-14 を参照されたい。

【参考】

解 説

1 炭水化物

国際純正・応用化学連合（IUPAC）の炭水化物命名法⁴⁾の定義では、炭水化物は、単糖類、オリゴ糖類（単糖がグリコシド結合で結び付いたもので、特定の構造をもつものと定義している）及び多糖類（オリゴ糖類との区別は曖昧で、特定の重合度によって定義してはいない）並びに単糖類に由来する物質、例えば、カルボニル基が還元されたアルディトール類、1 個以上の末端基が酸化されたカルボン酸類、1 個以上の水酸基が水素、アミノ基、チオール基あるいは類似のヘテロ原子含有基で置換した物質及びそれらの化合物の誘導体を含む。

この定義に従えば、炭水化物成分表 2020 年版に記載している有機酸のうちグルコン酸は、ぶどう糖の 1 位のアルデヒド基が酸化されたカルボン酸であり、炭水化物である。食品成分委員会は、この定義があることを認識しているが、食品分野における一般的な取り扱いに従い、グルコン酸を有機酸とみなしている。

炭水化物は、化学式では、一般に $C_m(H_2O)_n$ で表される。FAO/INFOODS の指針 (2012)³⁾ では、次の式を用いて、差引き法により求めた炭水化物の Tag names (FAO/INFOODS が定めている食品成分識別子) は CHOCD_F である。

可食部 100 g 中の炭水化物 (CHOCD_F)

$$= 100 - (\text{可食部 } 100 \text{ g 中の } [\text{水分} + \text{たんぱく質} + \text{脂質} + \text{灰分} + \text{アルコール}] \text{ の g 数})$$

日本食品標準成分表において従来収載してきた炭水化物は、酢酸等の他の成分も差し引いて計算しているため、この CHOCD_F の定義には該当しない、わが国の食品成分表固有の成分項目であるので、成分識別子として CHOCD_F-を用いている。

FAO/INFOODS では、成分項目として、(差引き法による)炭水化物を用いずに、利用可能炭水化物と食物繊維とを用いるよう勧めている。食品成分表 2020 年版では、エネルギー計算に用いる炭水化物を、(差引き法による)炭水化物から、利用可能炭水化物(単糖当量)及び食物繊維に変更した。

なお、コーデックス食品委員会の定義に沿った食物繊維の分析法(AOAC.2011.25 法)については、平成 28 年度に分析法の妥当性検証を実施したうえで、追補 2018 年に係る成分分析から導入しており、今後、炭水化物含量が相対的に大きい植物性食品(穀類、いも及びでん粉類、豆類及び種実類)を中心に、順次、エネルギー計算に用いる収載値の変更を進めていくこととしている。

食品成分表の収載値は、成分値が様々な要因で変動することを勘案し、食品によっては、異なる年次にわたり収集した分析値を基に決定している。この際、年次による水分含量等の変動を各成分値に反映させるため補正しなければならない場合がある。

実際には、脂肪酸組成とアミノ酸組成を除く各成分については、水分を用いて、試料の水分の分析値が食品成分表の収載値になるように補正係数を定め、これを試料の各成分の分析値に乗じて補正している。炭水化物成分表 2020 年版においても、利用可能炭水化物等の各成分の補正は水分によることとした。

なお、FAO 報告書 (2003) では、利用可能炭水化物について、差引き法による利用可能炭水化物も「許容し得る方法」としている。このことに関し、平成 22 年度炭水化物量妥当性検証調査²⁾では、炭水化物及び利用可能炭水化物の差引き法による成分値と直接分析による成分値の間には極めて強い正相関が認められると報告している。このことから、炭水化物成分表 2020 年版に収載されていない食品であっても、食品成分表 2020 年版に収載している炭水化物の成分値は、直接分析による炭水化物の成分値と正相関があるものと推察できる。

2 利用可能炭水化物

FAO/INFOODS の Tagnames は、個別の成分を直接分析して、合計した場合は CHOAVL、差引き法により求めた場合は CHOAVLDF である。FAO/INFOODS の差引き法による利用可能炭水化物 (CHOAVLDF) は次の式を用いて計算する。

$$\begin{aligned} & \text{可食部 100 g 中の差引き法による利用可能炭水化物 (CHOAVLDF) (g)} \\ & = 100 - (\text{可食部 100 g 中の [水分 + たんぱく質 + 脂質 + 灰分 + アルコール + 食物繊維] g 数}) \\ & = \text{可食部 100 g 中の (差引き法による炭水化物 - 食物繊維) の g 数} \end{aligned}$$

この考え方は、四訂日本食品標準成分表における糖質 (Non-fibrous carbohydrates) の求め方に類似しているが、四訂成分表の糖質は、差引き法による炭水化物 (Carbohydrate by difference) から繊維 (Fiber)、アルコール、タンニン、カフェイン、酢酸等を差し引いて求めていたため、FAO/INFOODS の差引き法による利用可能炭水化物 (CHOAVLDF) ではない。

食品成分表 2020 年版では、個別の成分の直接分析による利用可能炭水化物 (CHOAVL) がいない場合のエネルギー計算に用いる成分項目として、差引き法による利用可能炭水化物 (CHOAVLDF-) を収載した。なお、従来法の炭水化物から食物繊維を差し引いたものを利用可能炭水化物とみることもしできるが、前述の炭水化物の定義の違いから、この値も FAO/INFOODS が定義する差引き法による利用可能炭水化物 (CHOAVLDF) とは一致しない。そのため、成分識別子は CHOAVLDF- を用いた。また、差引き法による利用可能炭水化物 (CHOAVLDF-) の計算において、アミノ酸組成によるたんぱく質や脂肪酸のトリアシルグリセロール当量で表した脂質の収載値がある場合には、その値を差し引くことにしているため、炭水化物から食物繊維総量を差し引いても、差引き法による利用可能炭水化物の収載値にならないことがある。

エネルギー換算係数は、FAO/INFOODS の指針 (2012)⁵⁾ が推奨するものを採用し、利用可能炭水化物 (単糖当量) は 16 kJ/g (3.75 kcal/g)、差引き法による利用可能炭水化物は 17 kJ/g (4 kcal/g) とした。

表5 利用可能炭水化物及び糖アルコールの名称

成分	英名	IUPAC 系統名	IUPAC 慣用名
でん粉	Starch	-	-
ぶどう糖	Glucose	<i>D-gluco</i> -Hexose	D-Glucose
果糖	Fructose	<i>D-arabino</i> -Hex-2-ulose	D-Fructose
ガラクトース	Galactose	<i>D-galacto</i> -Hexose	D-Galactose
しょ糖	Sucrose	β -D-Fructofuranosyl α -D-glucopyranoside	Sucrose, Saccharose
麦芽糖	Maltose	α -D-Glucopyranosyl-(1 \rightarrow 4)-D-glucopyranose 又は 4- <i>O</i> - α -D-Glucopyranosyl-D-glucopyranose	Maltose
乳糖	Lactose	β -D-Galactopyranosyl-(1 \rightarrow 4)-D-glucopyranose 又 は 4- <i>O</i> - β -D-Galactopyranosyl-D-glucopyranose	Lactose
トレハロース	Trehalose	α -D-Glucopyranosyl α -D-glucopyranoside	α,α -Trehalose
イソマルトース	Isomaltose	α -D-Glucopyranosyl-(1 \rightarrow 6)-D-glucose 又は 6- <i>O</i> - α -D-Glucopyranosyl-D-glucopyranose	-
マルトデキストリン	Maltodextrin	-	-
ソルビトール	Sorbitol	D-Glucitol	-
マンニトール	Mannitol	<i>meso</i> -Mannitol	-
マルチトール	Maltitol	4- <i>O</i> - α -D-Glucopyranosyl-D-glucitol	-

(注) IUPAC 系統名及び慣用名は参考文献⁴⁾及びウェブ上の情報による。

表6 利用可能炭水化物及び糖アルコールの分子式と分子量

でん粉 ((C₆H₁₀O₅)_n)分子量 : 10⁵ - 10⁹

例 :

アミロース

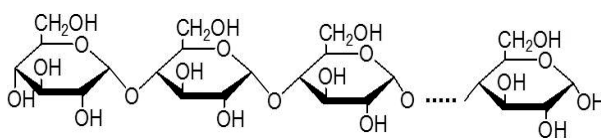
ぶどう糖 (C₆H₁₂O₆)

分子量 : 180.16

果糖 (C₆H₁₂O₆)

分子量 : 180.16

ガラクトース (C₆H₁₂O₆)

分子量 : 180.16

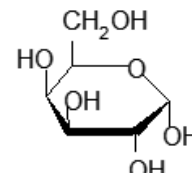
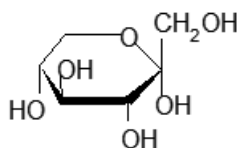
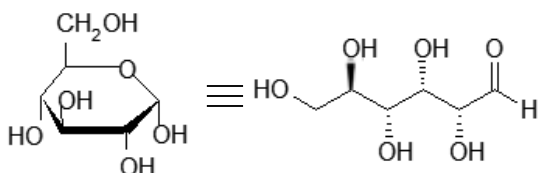
しよ糖 (C₁₂H₂₂O₁₁)

分子量 : 342.30

麦芽糖 (C₁₂H₂₂O₁₁)

分子量 : 342.30

乳糖 (C₁₂H₂₂O₁₁)

分子量 : 342.30

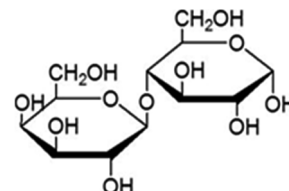
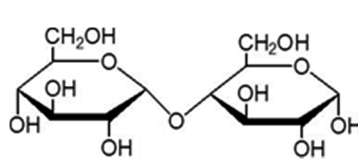
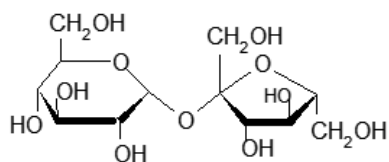
トレハロース (C₁₂H₂₂O₁₁)

分子量 : 342.30

イソマルトース (C₁₂H₂₂O₁₁)

分子量 : 342.30

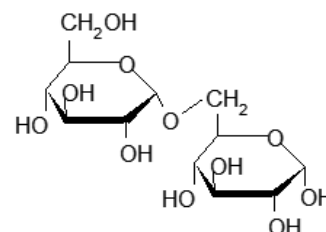
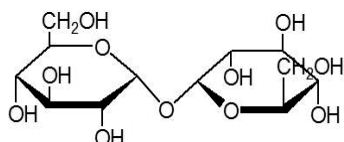
マルトデキストリン ((C₆H₁₀O₅)_m)分子量 : 5.04 × 10² - 3 × 10³

例 : マルトトリオース

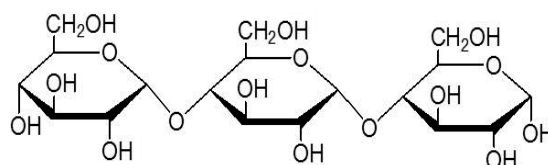
ソルビトール (C₆H₁₄O₆)

分子量 : 182.17

マンニトール (C₆H₁₄O₆)

分子量 : 182.17

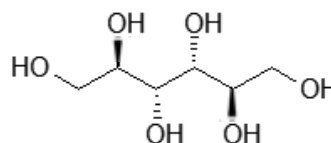
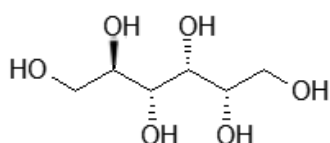

3 利用可能炭水化物の単糖当量及び換算係数

FAO/INFOODS は、利用可能炭水化物を質量で表すこと、あるいは単糖当量として表すことを認めている。食品成分委員会が、食品成分表 2020 年版で、単糖当量を用いることにした理由は、単糖当量で表した収載値 (g) に単糖当量で表した利用可能炭水化物に適用するエネルギー換算係数 (16kJ/g、3.75 kcal/g) を乗ずることにより、利用可能炭水化物のエネルギーをよりの確に計算できると判断したためである。

従来の方法では、炭水化物のエネルギー換算 (kcal) の際には質量に 4 kcal/g を乗じていた。しかし、例えば単糖類のぶどう糖と多糖類のでん粉とに同一の係数を用いているため、同一の質量で比較した場合にはエネルギー量に矛盾が生じた。すなわち、でん粉からはその質量の約 1.11 倍のぶどう糖が生じるため、エネルギーも約 1.11 倍生じるはずであるが、これに関する補正はなされていなかった (ただし、FAO/INFOODS は、質量で表した利用可能炭水化物のエネルギー換算係数は 17kJ/g (4 kcal/g) と定めている)。

でん粉及び二糖類の質量から単糖当量へ換算する場合、分子量 (式量) に基づく単糖当量への換算係数は次のようになる。

六炭糖の単糖類 (ぶどう糖、果糖、ガラクトース) の分子量を 180.16、六炭糖のみからなる二糖類 (しょ糖、麦芽糖、乳糖及びトレハロース) の分子量を 342.30 及び水の分子量を 18.02 とすると、でん粉中のぶどう糖残基の式量は $180.16 - 18.02 = 162.14$ となる。したがって、二糖類の質量を単糖当量に換算するための係数は、 $(180.16 + 180.16) / 342.30 = 1.052\dots$ であり、でん粉の質量を単糖当量に換算するための係数は、 $180.16 / 162.14 = 1.111\dots$ である。

しかし、我が国の食品成分表の策定過程においては、これまでも FAO/INFOODS の提案や指針をできる限り尊重しているので、国際的基準を採用する等の実用的見地から、科学的には適切な換算係数を採用することはせず、単糖当量への換算係数は、でん粉については 1.10 とし、二糖類については 1.05 とした。なお、80 %エタノールに可溶性のマルトデキストリンについては、でん粉と同じ、1.10 とし、マルトトリオース等のオリゴ糖類については 1.07 とした。

4 糖アルコール

糖アルコールは、IUPAC の炭水化物命名法⁴⁾の定義では炭水化物に分類されるが、食品成分表/データベースの分野では、利用可能炭水化物には分類されない。また、FAO/INFOODS やコーデックス食品委員会では、糖アルコールは Polyol(s) と呼び、Sugar alcohol(s) とは呼ばない。

しかし、食品成分委員会では、化学用語としてのポリオール (多価アルコール) が「糖アルコール」以外の化合物を含む名称であり、ポリオールを糖アルコールの意味に用いることは不適切であると考えられることを主な根拠として、炭水化物成分表追補 2017 年では「ポリオール」を用いずに、「糖アルコール」を用いることとした。この判断により、炭水化物成分表 2020 年版の日本語版では「糖アルコール」を用い、英語版では「Polyol」を用いている。

エネルギー換算係数は、可食部 100 g 当たり 1 g 以上含む食品がある、ソルビトール、マンニトール、マルチトール及び還元水飴については、米国 Federal Register /Vol. 79, No. 41 /Monday, March 3, 2014 /Proposed Rules に記載されている kcal/g 単位のエネルギー換算係数を採用し、それに 4.184 を乗ずることにより、kJ/g 単位のエネルギー換算係数に換算した：ソルビトール 10.8kJ/g (2.6kcal/g)、マンニトール 6.7kJ/g (1.6kcal/g)、マルチトール 8.8kJ/g (2.1kcal/g)、還元水あめ 12.6kJ/g (3.0kcal/g)。

その他の糖アルコールについては、FAO/INFOODS の指針 (2012)⁵⁾ が推奨するエネルギー換算係数、10 kJ/g (2.4 kcal/g) を採用した。

5 食物繊維

コーデックス食品委員会では、食物繊維を次のように定義している (CAC/GL2-1985、2017 修正版)⁶⁾。

食物繊維は、10 個以上の単糖からなる炭水化物重合体で、ヒトの小腸に内在する酵素により加水分解されず、以下の範疇に属しているもの：

- ・ 消費される食物に含まれる、天然に存在する可食性の炭水化物重合体、
- ・ 食品原材料から物理的、酵素的、又は、化学的処理によって得られる炭水化物重合体で、監督官庁に対して、健康への利益に対する生理学的効果について、一般的に受容された科学的証拠が提示されているもの、
- ・ 合成された炭水化物重合体で、監督官庁に対して、健康への利益に対する生理学的効果について、一般的に受容された科学的証拠が提示されているもの。

なお植物由来のものについては、植物の細胞壁を構成する多糖類は、リグニン及びその他の成分を含む場合がある。そのような成分は、規定する分析方法で測定した場合に、食物繊維に含まれることがある。しかし、そのような成分を分離し、食品に再添加した場合には食物繊維の定義からは外れる。また、3 個から 9 個の単糖からなる炭水化物を食物繊維に含めるか否かは、各国の当局の判断による。

一方、日本食品標準成分表では、追補 2017 年まで、食物繊維を「ヒトの消化酵素で消化されない食品中の難消化性成分の総体」(成分表 2015 年版 (七訂) 第 1 章 2 の (7)) とし、その定量法として、多くの食品では、「不溶性食物繊維 (Insoluble dietary fiber : IDF)」と「水溶性食物繊維 (Soluble dietary fiber : SDF)」を定量し、食物繊維総量 (TDF) として合算する、プロスキー変法 (AOAC. 985.29 法を基礎とする分析法) を適用してきた。

この分析法 (AOAC. 985.29 法) は、コーデックス食品委員会の分類による Type I に属する「定義法 (defining method)」であり、分析法が規定する一定の酵素反応条件下において、不溶性の残渣の質量と、可溶性ではあるが、追加のエタノール添加等の処理によって不溶化する成分の質量とから、それぞれの残渣に含まれる灰分とたんぱく質の質量を差し引いたものの和を、この分析法に基づく「食物繊維」と定義するものである。

本分析法に基づく食物繊維には、コーデックス食品委員会が定義した「食物繊維」のうち、難消化性でん粉等の一部及びイヌリンの分解物や大豆オリゴ糖等の低分子量の難消化性水溶性炭水化物が含まれない。また、我が国の食品表示法で採用している、コーデックス食品委員会の Type I の定義法のひとつである、酵素-HPLC 法 (AOAC. 2001.03 法) による食物繊維とは異なり、低分子量の水溶性炭水化物が定量できないことが指摘されており、さらに、コーデックス食品委員会において「(ヒトの酵素では消化できない) 重合度 3 から 9 の低分子量炭水化物を食物繊維に含めるか否かは、各国当局の判断による」とされていることも踏まえ、成分表における対応が課題となっていた。

このため、食品成分委員会では、2016 (平成 28) 年度に実施した、新しい食物繊維分析法の妥当性検証調査 (以下「検証調査」)⁷⁾において、イヌリン分解物、大豆オリゴ糖、難消化性でん粉も捕捉でき、それらの定量が可能な方法として、コーデックス食品委員会における Type I の定義法の一つである AOAC. 2011.25 法と、将来的に定義法に採用される可能性がある、AOAC. 2011.25 法の改良法であ

る「スターチ法」の比較検討を行った。その結果、いずれの食品繊維画分においても二つの方法間において有意な差は認められなかったものの、「ながいも」、「えんどう」などの一部の個別食品において、両分析法の定量値間に有意差が見られたこと等から、当面の成分表の分析法としては、既にコーデックス食品委員会の定義法となっている、AOAC. 2011.25 法を採用することとした。なお AOAC. 2011.25 法は、消費者庁が採用している方法（AOAC. 2001.03 法）との整合性も念頭に、重合度 3 から 9 の炭水化物も定量できる方法として検討したものである。

新たな分析法は、コーデックス食品委員会における食物繊維の定義に即しており、従来法に比べて、難消化性でん粉、難消化性オリゴ糖等をもれなく定量するものである。検証調査においても、これらを多く含む食品において、従来法の修正法（プロスキー変法の定量値に、ろ液の HPLC 分析の定量値を加えたもの）の分析値との間で有意差が見られたこと等から、食品成分委員会では、従来の食物繊維の成分値を置き換えていく取り組みについては、再分析等の対象とする食品を、次のように整理している：

- 1) 難消化性でん粉と難消化性オリゴ糖の両方を含まない食品は再分析の必要性は低い、
- 2) 難消化性でん粉の影響が少ない食品に関しては、従前のプロスキー変法の不溶性食物繊維（IDF）および水溶性食物繊維（SDF）の成分値は使用可能であり、AOAC. 2011.25 法に準じた酵素反応条件を適用した「低分子量水溶性食物繊維（SDFS）」を再分析することも可能である。

これらのことから、総でん粉量が 1 %以上であることを判断基準として、穀類、いも及びでん粉類、菓子類等に属する植物性食品から、順次再分析を実施することとする。

また、食品成分表 2020 年版及び炭水化物成分表 2020 年版における、食物繊維の収載については、食品成分表 2020 年版の本表においては、総量のみを収載に改め、炭水化物成分表 2020 年版の別表 1 においては、従来の分析法に対応した「水溶性食物繊維（SDF）」、「不溶性食物繊維（IDF）」及び食物繊維総量（TDF）」並びに AOAC. 2011.25 法に対応した、「低分子量水溶性食物繊維（SDFS）」、「高分子量水溶性食物繊維（SDFP）」、「不溶性食物繊維（IDF）」及び「食物繊維総量（TDF）」を収載した。なお、両分析法については、酵素処理条件の違いにより、各画分についても数値の対応関係はないと考えられるため、炭水化物成分表 2020 年版別表 1 では、両分析法による成分値を併記することとした。利用にあたっては、その目的に応じて、適切な成分値を参照することが必要である。

なお、生や乾の状態では摂取することがない食品及び多水分の状態調理した食品については、難消化性でん粉の分析の過程で、採取した分析試料を加熱処理しているため、難消化性でん粉の収載値は摂取時の難消化性でん粉の量を表している。

各国の判断に任されている、重合度 3 から 9 の炭水化物を食物繊維に含めるか否かの問題については、食品成分委員会は、食品表示における食物繊維の分析法も考慮して、重合度 3 から 9 の炭水化物は食物繊維とみなしている。この判断にあたっては、糖類分析の観点から、二糖類（重合度：2）と三糖類（重合度：3）とを分別するよりも、重合度 9 のオリゴ糖と重合度 10 のオリゴ糖とを分別する方がより難しく、適用できる分析法が限定されることも考慮している。

また、FAO/INFOODS の指針（2012）⁵⁾ では、食物繊維のエネルギー換算係数は 8 kJ/g (2 kcal/g) としており、食品成分表 2020 年版でも、食物繊維総量に対するエネルギー換算は、その換算係数によっている。

表7 食物繊維の名称と略称表記

成分	英名 (略称)	備考
食物繊維	Dietary fiber	
総量	Total dietary fiber (TDF)	
不溶性食物繊維	Insoluble dietary fiber (IDF)	
難消化性でん粉	Resistant starch (RS)	IDF に含まれる
水溶性食物繊維	Soluble dietary fibre (SDF)	
高分子量水溶性食物繊維	Soluble dietary fiber that precipitates from 78% aqueous ethanol (SDFP)	プロスキー変法による「水溶性食物繊維」に類似する
低分子量水溶性食物繊維	Soluble dietary fiber that remains soluble in 78% aqueous ethanol (SDFS)	プロスキー (変) 法では捕捉できない

5 有機酸

アミノ酸成分表に記載しているアミノ酸や脂肪酸成分表に記載している脂肪酸は全て有機酸であり、また、食品成分表に記載しているビタミン類のうち、葉酸、パントテン酸、アスコルビン酸も有機酸である。また、炭水化物成分表に記載した有機酸の化学構造もさまざまであるため、記載した有機酸を簡便かつ正確に定義することは難しい。

ただし、食品成分表/データベースの分野では脂肪酸と脂肪酸ではない有機酸の区別はなされており、飽和カルボン酸のうち、炭素数が4のブタン酸以上は脂肪酸に分類し、炭素数が3のプロパン酸以下は有機酸に分類している。また、一般にアミノ酸と呼ぶ有機酸のうち、たんぱく質を構成するアミノ酸はアミノ酸成分表で扱っている。

エネルギー換算係数は、可食部 100 g 当たり 1 g 以上含む食品がある、酢酸、乳酸、クエン酸及びリンゴ酸については、Merrill and Watt (1955)⁸⁾に記載されている kcal/g 単位のエネルギー換算係数を採用し、それに 4.184 を乗ずることにより、kJ/g 単位のエネルギー換算係数に換算した：酢酸 14.6 kJ/g (3.5 kcal/g)、乳酸 15.1 kJ/g (3.6 kcal/g)、クエン酸 10.3 kJ/g (2.5 kcal/g)、リンゴ酸 10.0 kJ/g (2.4 kcal/g)。その他の有機酸については、FAO/INFOODS の指針 (2012)⁵⁾ が推奨するエネルギー換算係数、13 kJ/g (3 kcal/g) を採用した。

表8 有機酸の名称

成分	英名	IUPAC 系統名
ギ酸	Formic acid	Methanoic acid
酢酸	Acetic acid	Ethanoic acid
グリコール酸	Glycolic acid	2-Hydroxyethanoic acid
乳酸	Lactic acid	2-Hydroxypropanoic acid
グルコン酸	Gluconic acid	D-Gluconic acid
シュウ酸	Oxalic acid	Ethanedioic acid
マロン酸	Malonic acid	Propanedioic acid
コハク酸	Succinic acid	Butanedioic acid
フマル酸	Fumaric acid	(2E)-But-2-enedioic acid
リンゴ酸	Malic acid	2-Hydroxybutanedioic acid
酒石酸	Tartaric acid	2,3-Dihydroxybutanedioic acid
α -ケトグルタル酸	α -Ketoglutaric acid	2-Oxopentanedioic acid
クエン酸	Citric acid	2-Hydroxypropane-1,2,3-trioic acid
サリチル酸	Salicylic acid	2-Hydroxybenzoic acid
<i>p</i> -クマル酸	<i>p</i> -Coumaric acid	(2E)-3-(4-Hydroxyphenyl)prop-2-enoic acid
コーヒー酸	Caffeic acid	3-(3,4-Dihydroxyphenyl)-2-propenoic acid
フェルラ酸	Ferulic acid	(E)-3-(4-Hydroxy-3-methoxy-phenyl)prop-2-enoic acid
クロロゲン酸	Chlorogenic acid	(1S,3R,4R,5R)-3-([(2E)-3-(3,4-Dihydroxyphenyl)prop-2-enoyl]oxy)-1,4,5-trihydroxycyclohexanecarboxylic acid
キナ酸	Quinic acid	(1S,3R,4S,5R)-1,3,4,5-Tetrahydroxycyclohexanecarboxylic acid
オロト酸	Orotic acid	1,2,3,6-Tetrahydro-2,6-dioxo-4-pyrimidinecarboxylic acid
プロピオン酸	Propionic acid	Propanoic acid
ピログルタミン酸	Pyroglutamic acid	5-Oxopyrrolidine-2-carboxylic acid

(注) IUPAC 系統名及び慣用名は参考文献⁴⁾及びウェブ上の情報による

表9 炭水化物成分表追補 2017年に記載した有機酸の分子式と分子量

脂肪族カルボン酸		芳香族カルボン酸	
ギ酸 (CH ₂ O ₂) 分子量：46.03	H-COOH	サリチル酸 (C ₇ H ₆ O ₃) 分子量：138.12	
酢酸 (C ₂ H ₄ O ₂) 分子量：60.05	CH ₃ -COOH	<i>p</i> -クマル酸 (C ₉ H ₈ O ₃) 分子量：164.16	
グリコール酸 (C ₂ H ₄ O ₃) 分子量：76.05	CH ₂ -COOH OH	コーヒー酸 (C ₉ H ₈ O ₄) 分子量：180.16	
乳酸 (C ₃ H ₆ O ₃) 分子量：90.08	H ₃ C-CH(OH)-COOH	フェルラ酸 (C ₁₀ H ₁₀ O ₄) 分子量：194.18	
グルコン酸 (C ₆ H ₁₂ O ₇) 分子量：196.16		クロロゲン酸 (C ₁₆ H ₁₈ O ₉) 分子量：354.31	
シュウ酸 (C ₂ H ₂ O ₄) 分子量：90.03	COOH COOH	マロン酸 (C ₃ H ₄ O ₄) 分子量：104.06	
マロン酸 (C ₃ H ₄ O ₄) 分子量：104.06	CH ₂ -COOH COOH	コハク酸 (C ₄ H ₆ O ₄) 分子量：118.09	
コハク酸 (C ₄ H ₆ O ₄) 分子量：118.09	CH ₂ -COOH CH ₂ -COOH	フマル酸 (C ₄ H ₄ O ₄) 分子量：116.07	
フマル酸 (C ₄ H ₄ O ₄) 分子量：116.07		リンゴ酸 (C ₄ H ₆ O ₅) 分子量：134.09	
リンゴ酸 (C ₄ H ₆ O ₅) 分子量：134.09		酒石酸 (C ₄ H ₆ O ₆) 分子量：150.09	
酒石酸 (C ₄ H ₆ O ₆) 分子量：150.09		α-ケトグルタル酸 (C ₅ H ₆ O ₅) 分子量：146.11	
α-ケトグルタル酸 (C ₅ H ₆ O ₅) 分子量：146.11		脂環式カルボン酸	
クエン酸 (C ₆ H ₈ O ₇) 分子量：192.12	CH ₂ -COOH HO-C-COOH CH ₂ -COOH	キノ酸 (C ₇ H ₁₂ O ₆) 分子量：192.17	
クエン酸 (C ₆ H ₈ O ₇) 分子量：192.12		複素環式カルボン酸	
		オロト酸 (C ₅ H ₄ N ₂ O ₄) 分子量：156.10	

参考文献

- 1) Food and Agriculture Organization of the United Nations : Food energy - methods of analysis and conversion factors. Report of a technical workshop. FAO Food and Nutrition paper 77, p. 3-6, (2003)
- 2) 財団法人日本食品分析センター：日本食品標準成分表における炭水化物量に関する妥当性検証調査成果報告書. 平成 22 年度文部科学省委託調査報告書. p. 3-7 (2010)
- 3) FAO/INFOODS : Guidelines for Converting Units. Denominators and Expressions. version. 1.0 (2012)
- 4) INTERNATIONAL UNION OF PURE AND APPLIED CHEMISTRY and INTERNATIONAL UNION OF BIOCHEMISTRY AND MOLECULAR BIOLOGY
IUPAC - IUBMB Joint Commission on Biochemical Nomenclature (JCBN)
Nomenclature of Carbohydrates
(Recommendations 1996)
World Wide Web version prepared by G. P. Moss
Department of Chemistry, Queen Mary University of London,
Mile End Road, London, E1 4NS, UK.
<http://www.chem.qmul.ac.uk/iupac/2carb> (検索：2015 年 8 月 15 日)
- 5) FAO/INFOODS : Guidelines for Checking Food Composition Data prior to publication of User Table /Database. version. 1.0 (2012)
- 6) CODEX ALIMENTARIUS: GUIDELINES ON NUTRITION LABELLING/CAC/GL 2-1985
(Adopted in 1985. Revised in 1993 and 2011. Amended in 2003, 2006, 2009, 2010, 2012, 2013, 2015, 2016 and 2017. ANNEX adopted in 2011. Revised in 2013, 2015, 2016 and 2017.)
- 7) 財団法人日本食品分析センター：日本食品標準成分表における新しい食物繊維分析法の妥当性検証調査成果報告書. 平成 28 年度文部科学省委託調査報告書. p. 3-7 (2017)
- 8) Merrill, A.L. and Watt, B.K. : Energy value of foods-basis and derivation-. Agricultural Research Service United States Department of Agriculture. Agriculture Handbook. No. 74 (1955), slightly revised (1973)

付 記 1

○ 科学技術・学術審議会 資源調査分科会 委員名簿（肩書は任命当時）

第8期（平成27年2月～平成28年4月）

分科会長	羽入 佐和子	国立研究開発法人理化学研究所理事
分科会長代理	宮浦 千里	東京農工大学副学長
臨時委員	安井 明美	国立研究開発法人農業・食品産業技術総合研究機構食品総合研究所アドバイザー
〃	渡邊 智子	千葉県立保健医療大学健康科学部栄養学科教授

第8期（平成28年4月～平成29年2月）

分科会長	宮浦 千里	東京農工大学副学長
分科会長代理	小長谷 有紀	大学共同利用機関法人人間文化研究機構理事
臨時委員	安井 明美	国立研究開発法人農業・食品産業技術総合研究機構食品総合研究所アドバイザー
〃	渡邊 智子	千葉県立保健医療大学健康科学部栄養学科教授

第9期（平成29年2月～平成31年2月）

分科会長	宮浦 千里	東京農工大学副学長
分科会長代理	小長谷 有紀	大学共同利用機関法人人間文化研究機構理事
委員	白波瀬 佐和子	東京大学副学長・同大学院人文社会系研究科文学部社会学研究室教授
臨時委員	石見 佳子	国立研究開発法人医薬基盤・健康・栄養研究所国立健康・栄養研究所シニアアドバイザー
〃	安井 明美	国立研究開発法人農業・食品産業技術総合研究機構食品研究部門アドバイザー
〃	渡邊 智子	千葉県立保健医療大学健康科学部栄養学科教授

第10期（平成31年4月～）

分科会長	宮浦 千里	東京農工大学副学長
分科会長代理	小長谷 有紀	国立民族学博物館超域・フィールド科学研究部教授
委員	白波瀬 佐和子	東京大学大学院人文社会系研究科教授・副学長
臨時委員	石見 佳子	東京農業大学総合研究所教授
〃	安井 明美	国立研究開発法人農業・食品産業技術総合研究機構食品研究部門アドバイザー
〃	渡邊 智子	淑徳大学看護栄養学部栄養学科教授

○ 科学技術・学術審議会 資源調査分科会 審議の過程（食品成分表関連）

第 37 回 資源調査分科会 平成 27 年 3 月 18 日

- ・食品成分委員会の設置について

第 39 回 資源調査分科会 平成 28 年 12 月 13 日

- ・平成 28 年度公表（日本食品標準成分表 2015 年版（七訂）追補 2016 年）について

第 40 回 資源調査分科会 平成 29 年 3 月 22 日

- ・食品成分委員会の設置について

第 41 回 資源調査分科会 平成 29 年 11 月 24 日

- ・平成 29 年度公表（日本食品標準成分表 2015 年版（七訂）追補 2017 年）について

第 42 回 資源調査分科会 平成 30 年 11 月 29 日

- ・平成 30 年度公表（日本食品標準成分表 2015 年版（七訂）追補 2018 年）について

第 43 回 資源調査分科会 平成 31 年 4 月 18 日

- ・食品成分委員会の設置について

第 44 回 資源調査分科会 令和元年 12 月 3 日

- ・「日本食品標準成分表 2020 年版（八訂）」（仮称）に向けた主要論点について

第 45 回 資源調査分科会 令和 2 年 12 月 22 日

- ・日本食品標準成分表の改訂について

○ 食品成分委員会について（第 45 回資源調査分科会（平成 31 年 4 月 18 日）改訂）

1 目的

日本食品標準成分表（以下「成分表」という。）は、昭和 25 年に取りまとめられて以降、60 余年にわたって改訂・拡充が重ねられ、現在では、一般家庭や各種の給食・調理現場等での栄養管理・指導面、国民健康・栄養調査や食料需給表策定等の行政面、更に栄養学や医学等の教育・研究面において、幅広く活用されている。

特に近年、食生活の改善を通じた生活習慣病の予防の重要性が一層高まるとともに、単身世帯や共働き世帯の増加に伴い、加工食品や中食・外食ニーズが増大し、こうした現代型食生活に対応した食品成分の情報取得の要請が高まる中、食品成分に関する唯一の公的データである成分表の重要性は、一層高まってきているところである。

こうした食品成分に対するニーズに迅速に応える観点から、2015 年版（七訂）策定以降は、2016 年からの各年において、その時点で成分表への掲載を決定した食品成分を公表する追補を公表してきたところである。

成分表の更なる充実に向け、第 10 期においては、これまでの追補等による蓄積を踏まえた全面改訂を行う。具体的には、

- ① 2015 年版（七訂）策定時の 2,191 食品に係る新規取得データに基づく見直しに加え、

各年に追補又は検討を了した新規食品（2019 年度末までに約 200 食品を見込む。）を新たに収載し、収載食品全体の整序を図る。

- ② 2015 年版（七訂）策定以降において取扱いを変更した成分（ナイアシン当量及び低分子量の食物繊維等の成分の追加、アミノ酸成分値に係る補正係数の導入）を改訂版に反映させるとともに、食物繊維の変更等に伴う炭水化物組成の取扱いについて検討し成案を得る。
- ③ 成分変化率、成分値に係るデータ来歴等の関係資料の充実、冊子版及びデータ版に関するユーザビリティの向上を図る。

これらの課題の検討を進めるため、資源調査分科会は、食品成分委員会を設置し、成分表に関する諸課題に取り組むこととする。

2 調査審議事項

- ・「日本食品標準成分表 2020 年版（八訂）」（仮称）の策定について
- ・アミノ酸、脂肪酸及び炭水化物に関する成分表の策定について
- ・その他成分表の改訂に関連する事項について

3 調査審議方法

資源調査分科会の下に、分科会長が指名する委員、臨時委員及び専門委員をもって構成される食品成分委員会を設置する。

食品成分委員会は、2 の事項に関して調査審議を行い、資源調査分科会に報告を行うものとする。

○ 科学技術・学術審議会 資源調査分科会 食品成分委員会 委員名簿

（五十音順、肩書は任命当時）

臨時委員	齋藤 洋昭	石川県立大学生物資源環境学部食品科学科教授（第 6,7,8,9,期専門委員、第 10 期臨時委員）
〃	佐々木 敏	東京大学大学院医学系研究科教授（第 6,7,8,9 期専門委員、第 10 期臨時委員）
〃	◎安井 明美	国立研究開発法人農業・食品産業技術総合研究機構食品研究部門アドバイザー（第 6 期専門委員、第 7,8,9,10 期臨時委員、第 6,7,8,9,10 期主査）
〃	安井 健	（元）独立行政法人農業・食品産業技術総合研究機構近畿中国四国農業研究センター上席研究員（第 6,7,8,9 期専門委員、第 10 期臨時委員）
〃	○渡邊 智子	千葉県立保健医療大学健康科学部栄養学科教授（第 6,7 期専門委員、第 8,9,10 期臨時委員、第 7,8,9,10 期主査代理）
専門委員	東 敬子	独立行政法人農業・食品産業技術総合研究機構野菜茶業研究所野菜病虫害・品質研究領域 野菜品質・機能性研究グループ主任研究員（第 6,7,8 期）

- // 生駒 吉識 国立研究開発法人農業・食品産業技術総合研究機構果樹研究所
 企画管理部業務推進室長（第 6,7,8 期）
- // 石原 賢司 国立研究開発法人水産研究・教育機構中央水産研究所水産物応
 用開発研究センター主任研究員（第 10 期）
- // 石見 佳子 独立行政法人国立健康・栄養研究所食品保健機能研究部長（第
 6,7,8 期）
- // 上田 浩史 国立研究開発法人農業・食品産業技術総合研究機構野菜花き研
 究部門野菜病害虫・機能解析研究領域品質機能ユニット長（第
 9,10 期）
- // 大坪 研一 新潟大学大学院自然科学研究科教授（第 6,7,8 期）
- // 小河原 雅子 一般財団法人日本食品分析センター多摩研究所栄養科学部ビタ
 ミン分析一課課長（第 6,7,8 期）
- // 久保田 紀久枝 東京農業大学総合研究所教授（第 6,7,8,9 期）
- // 小竹 英一 国立研究開発法人農業・食品産業技術総合研究機構食品研究部
 門食品分析研究領域成分特性解析ユニット上級研究員（第 9,10
 期）
- // 小林 美穂 国立研究開発法人農業・食品産業技術総合研究機構畜産研究部
 門畜産物研究領域上級研究員（第 8,9,10 期）
- // 佐々木 啓介 国立研究開発法人農業・食品産業技術総合研究機構畜産研究部
 門畜産物研究領域食肉品質ユニット長（第 7,8,9,10 期）
- // 鈴木 亜夕帆 株式会社レオック安全・衛生管理本部栄養・衛生マネージャー
 （第 9,10 期）
- // 関谷 敦 国立研究開発法人森林研究・整備機構森林総合研究所九州支所
 チーム長（特用林産担当）（第 6,7,8,9 期）
- // 高橋 文人 一般財団法人日本食品分析センター多摩研究所栄養科学部ビタ
 ミン分析一課課長（第 8,9,10 期）
- // 瀧本 秀美 国立研究開発法人医薬基盤・健康・栄養研究所国立健康・栄養
 研究所栄養疫学・食育研究部長（第 8,9,10 期）
- // 竹林 純 国立研究開発法人医薬基盤・健康・栄養研究所国立健康・栄養
 研究所食品保健機能研究部食品分析研究室長（第 9,10 期）
- // 立木 美保 国立研究開発法人農業・食品産業技術総合研究機構果樹茶業研
 究部門上級研究員（第 10 期）
- // 内藤 成弘 国立研究開発法人農業・食品産業技術総合研究機構食品研究部
 門食品分析研究領域長（第 9,10 期）
- // 長尾 昭彦 独立行政法人農業・食品産業技術総合研究機構食品総合研究所
 食品素材科学研究領域上席研究員（第 6,7,8 期）
- // 中村 ゆり 国立研究開発法人農業・食品産業技術総合研究機構果樹茶業研
 究部門生産・流通研究領域長（第 8,9 期）
- // 野村 将 国立研究開発法人農業・食品産業技術総合研究機構畜産草地研

- 研究所畜産物研究領域上席研究員（第 6,7,8 期）
- 〃 平出 政和 国立研究開発法人森林研究・整備機構森林総合研究所きのこ・森林微生物研究領域領域チーム長（第 10 期）
- 〃 本田 佳子 女子栄養大学大学院医療栄養学研究室教授（第 8,9,10 期）
- 〃 村田 昌一 長崎大学大学院 水産・環境科学総合研究科教授（第 6,7,8,9 期）
- 〃 門間 美千子 国立研究開発法人農業・食品産業技術総合研究機構食品研究部門加工流通研究領域長（第 8,9,10 期）
- (◎は主査、○は主査代理)

○ 科学技術・学術審議会 資源調査分科会 食品成分委員会 調査審議の過程

第 11 回 食品成分委員会 平成 28 年 2 月 12 日

- ・今後の課題と対応方向について
- ・平成 28 年度分析食品について
- ・有機酸の分析について

第 12 回 食品成分委員会 平成 28 年 11 月 25 日

- ・平成 28 年度公表（日本食品標準成分表 2015 年版（七訂）追補 2016 年）について
- ・平成 29 年度食品分析について
- ・今後の課題と対応の進捗について

第 13 回 食品成分委員会 平成 29 年 4 月 28 日

- ・平成 29 年スケジュール等について
- ・今後の課題と対応の進捗について

第 14 回 食品成分委員会 平成 29 年 11 月 7 日

- ・平成 29 年度公表（日本食品標準成分表 2015 年版（七訂）追補 2017 年）について
- ・平成 30 年度食品分析について
- ・今後の課題と対応の進捗について

第 15 回 食品成分委員会 平成 30 年 3 月 1 日

- ・平成 30 年の検討食品について
- ・平成 30 年度作業スケジュール等について
- ・追補 2018 年 構成イメージ
- ・今後の課題と対応方向について
- ・収載依頼食品の受け入れについて

第 16 回 食品成分委員会 平成 30 年 10 月 30 日

- ・日本食品標準成分表 2015 年版（七訂）追補 2018 年）について
- ・平成 31 年度食品分析について
- ・今後の課題と対応の進捗について
- ・（七訂）分析マニュアルの補遺の公表について
- ・収載値の根拠データの取扱いと収載値を計算する方法について
- ・食物繊維の収載方針について

第 17 回 食品成分委員会 令和元年 5 月 27 日

- ・運営規則の確認等について
- ・第10期食品成分委員会の課題について
- ・令和元年度の作業計画について

第18回 食品成分委員会 令和元年11月26日

- (1) 令和元年度の検討結果について
 - ・本年度検討食品の成分値（案）等について
 - ・本年度検討結果の報告・公表について
- (2) 「日本食品標準成分表2020年版（八訂）」（仮称）に向けた論点について
 - ・エネルギー値の算出方法の変更と成分表頭項目について
 - ・調理済み食品の取扱いについて
- (3) 令和2年度分析食品について

第19回 食品成分委員会 令和2年11月26日

- (1) 「日本食品標準成分表2020年版（八訂）」（案）について
 - ・本年度検討食品の成分値（案）等について
 - ・「日本食品標準成分表2020年版（八訂）」（案）について
 - ・「日本食品標準成分表2020年版（八訂）」（案）の報告・公表について
- (2) 今後の課題と対応の進捗について
 - ・令和3年度分析食品について

○ 文部科学省 科学技術・学術政策局政策課資源室（事務局）

松本 万里	資源室長	太田 孝弘	前 資源室長
松本 信二	資源室室長補佐	伊藤 香里	前 資源室室長補佐
佐藤 正也	資源室係長	猪股 英史	前 資源室室長補佐
古川 絶不	資源室専門職	宮原 有香	前 資源室専門官
犬塚 華代	資源室	中村 俊吾	前 資源室専門官
		榎本 洋子	前 資源室専門職
		滑川 美朝	前 資源室
		山口 弘子	前 資源室

日本食品標準成分表2020年版（八訂）の作成に当たって多くの関係者に御協力頂いた。ここに、深く謝意を表する次第である。

付 記 2

○ 成分表の電子版について

本成分表の電子ファイルは、文部科学省のホームページで公表する。収載している各表の項目は次頁以降のとおり。

[電子版で公開する各表]

日本食品標準成分表 2020 年版 (八訂)

本表

日本食品標準成分表 2020 年版 (八訂) アミノ酸成分表 編

第 1 表 可食部 100 g 当たりのアミノ酸成分表

第 2 表 基準窒素 1 g 当たりのアミノ酸成分表

第 3 表 アミノ酸組成によるたんぱく質 1 g 当たりのアミノ酸成分表 (ホームページで公開)

第 4 表 (基準窒素による) たんぱく質 1 g 当たりのアミノ酸成分表 (ホームページで公開)

日本食品標準成分表 2020 年版 (八訂) 脂肪酸成分表 編

第 1 表 可食部 100 g 当たりの脂肪酸成分表

第 2 表 脂肪酸総量 100 g 当たりの脂肪酸成分表

第 3 表 脂質 1 g 当たりの脂肪酸成分表 (ホームページで公開)

日本食品標準成分表 2020 年版 (八訂) 炭水化物成分表 編

本表 可食部 100 g 当たりの炭水化物成分表 (利用可能炭水化物及び糖アルコール)

別表 1 可食部 100 g 当たりの食物繊維成分表

別表 2 可食部 100 g 当たりの有機酸成分表

○ 文部科学省ホームページ (日本食品標準成分表・資源に関する取組)

(https://www.mext.go.jp/a_menu/syokuhinseibun/)

【文部科学省のホームページの QR コード】



なお、各成分を食品ごとに検索可能なデータベースを以下で公表している。

○ 食品成分データベース

(<https://fooddb.mext.go.jp/>)

【食品成分データベースの QR コード】



食品名別索引

* 別名。成分表では備考欄に記載。

食品名	食品番号	索引番号
【 あ 】		
アーティチョーク	06001	462
	06002	463
アーモンド	05001	414
	05002	415
	05040	416
アーモンドチョコレート	15137	2211
あいがも	11205	1871
アイスクリーム	13042	1993
	13043	1994
アイスクリーム類	13042	1993
	13043	1994
	13044	1995
	13045	1996
	13046	1997
	13047	1998
アイスマルク	13044	1995
あいなめ	10001	1159
アイヌねぎ *	06071	543
合いびきハンバーグ	18050	2460
和え物類	18024	2432
	18025	2433
	18026	2434
	18039	2481
青えんどう	04012	320
	04013	321
青きな粉	04109	352
あおさ	09001	1101
青汁	16056	2274
青大豆	04104	334
	04105	335
	04080	343
	04082	348
	04096	349
青大豆きな粉 *	04030	351
あおちりめんちしゃ *	06314	844
青とさか	09030	1132
青菜の白和え	18024	2432
青ねぎ *	06227	733
	06352	734
あおのり	09002	1102
青ピーマン	06245	754
	06246	755
あおます *	10126	1300
	10127	1301
	10128	1302
	10129	1303
あおみつば *	06278	803
	06279	804
あおやぎ *	10305	1519
赤	16011	2233
あかい	10342	1559
赤色トマト	06182	672
赤色ミニトマト	06183	673
あかうお *	10030	1194
赤えんどう	04074	322
	04075	323
あかがい	10279	1489
赤貝(さるぼろ)味付け缶詰 *	10318	1510
赤キャベツ *	06064	536
赤米	01181	125
	01183	135
赤こんにゃく	02042	213
あかし	11114	1758
あかせんまい *	11097	1738
赤たまねぎ	06156	638
あかちりめんちしゃ *	06315	845
赤とうがらし *	06172	659
赤とさか	09029	1131
赤肉	11003	1614
	11006	1617
	11010	1621
	11013	1626
	11017	1630
	11021	1636
	11025	1640
	11028	1643
	11029	1644
	11032	1649
	11301	1650
	11302	1651
	11036	1655
	11041	1660
	11045	1664
	11051	1671

『日本食品標準成分表2020年版 (八訂)』の記載食品等を索引にした。本編では記載のない食品等もある。

食品名	食品番号	索引番号
赤肉	11055	1675
	11058	1678
	11059	1679
	11253	1680
	11258	1685
	11265	1692
	11267	1694
	11062	1697
	11066	1701
	11069	1706
	11073	1710
	11077	1716
	11081	1720
	11084	1723
	11085	1724
	11109	1753
	11110	1754
	11114	1758
	11275	1759
	11294	1760
	11295	1761
	11117	1764
	11121	1768
	11127	1775
	11134	1783
	11138	1787
	11140	1789
	11278	1790
	11279	1791
	11143	1794
	11147	1798
	11151	1802
	11156	1807
	11160	1811
	11162	1813
	11204	1867
紅肉種	07164	924
赤肉種	07057	957
	07077	970
	07174	1025
赤ピーマン	06247	756
	06248	757
赤身	10253	1454
	10450	1456
	10451	1457
	10452	1458
	10453	1459
	10454	1460
	10455	1461
	10456	1462
	10256	1464
	10425	1467
あかめいも *	02050	229
	02051	230
赤飯	01118	174
あかめチコリ *	06187	681
赤ワイン *	16011	2233
あきあじ *	10134	1308
	10135	1309
	10136	1310
	10137	1311
	10138	1312
	10139	1313
	10140	1314
	10141	1315
	10142	1316
	10143	1317
	10144	1318
あきさけ *	10134	1308
	10135	1309
	10136	1310
	10137	1311
	10138	1312
	10139	1313
	10140	1314
	10141	1315
	10142	1316
	10143	1317
	10447	1318
秋獲り	10087	1256
あくまき	01119	175
揚げ	01172	29
	01180	110
揚げせんべい	15057	2122
揚げ玉 *	01172	29

食品名	食品番号	索引番号
あげはん *	10386	1609
揚げパン	15125	2134
あげび	07001	863
	07002	864
あげまき	10280	1490
あご *	10421	1411
	10422	1412
あごうだい	10002	1160
あごだし	17130	2312
あさ	05003	417
アサイ	07181	865
あさうり *	06106	579
	06107	580
	06108	581
あさがおな *	06298	826
	06299	827
あさつき	06003	464
	06004	465
あさり	10281	1491
	10282	1492
	10283	1493
	10284	1494
あじ *	10003	1161
	10389	1162
	10004	1163
	10005	1164
	10390	1165
	10006	1166
	10007	1167
	10391	1168
	10392	1169
あしたぐさ *	06005	466
	06006	467
あしたば	06005	466
	06006	467
味付け	01135	197
	04067	404
	05002	415
	05005	420
	05006	421
	05021	437
	05026	446
	05027	447
	05028	449
	05029	450
	05030	452
	05031	453
	10061	1228
	10096	1266
	10166	1358
	10177	1370
	10262	1471
	10284	1494
味付け缶詰	10318	1510
	10359	1580
	11106	1750
味付けのり	09005	1105
味付け開き干し	10072	1240
味付け瓶詰	08003	1049
アジの南蛮漬	18038	2446
あじまめ *	06260	771
あじ類	10003	1161
	10389	1162
	10004	1163
	10005	1164
	10390	1165
	10006	1166
	10007	1167
	10391	1168
	10392	1169
	10393	1170
	10394	1171
	10008	1172
	10009	1173
	10010	1174
	10011	1175
	10012	1176
	10013	1177
	10014	1178
あずき	04001	306
	04002	307
	04003	308
	04004	309
	04005	310
	04101	311

食品名	食品番号	索引番号
あずき	04102	312
	04103	313
	04006	314
	15001	2038
アスパラガス	06007	468
	06008	469
	06327	470
	06009	471
アセロラ	07003	866
	07159	867
	07004	868
厚揚げ *	04039	367
压榨	17082	2429
アップルパイ	15080	2173
厚焼きたまご	12018	1943
アテモヤ	07005	869
アトランティックサーモン *	10144	1319
	10433	1320
	10434	1321
	10435	1322
	10145	1323
	10436	1324
	10437	1325
	10438	1326
	10439	1327
	10440	1328
	10441	1329
	10442	1330
	10443	1331
	10444	1332
あなご	10015	1179
	10016	1180
アビオス *	02068	206
	02069	207
あひる	11206	1872
	11247	1873
	11284	1874
あひる卵	12020	1922
油揚げ	04040	368
	04084	369
油いため	06327	470
	06331	486
	06375	494
	06333	534
	06094	564
	06335	615
	06336	636
	06389	637
	06338	647
	06170	657
	06379	668
	06342	687
	06206	702
	06344	705
	06345	713
	06381	718
	06349	727
	06351	732
	06352	734
	06246	755
	06248	757
	06394	759
	06250	761
	06397	778
	06359	784
	06373	791
	06398	817
	06384	860
	08037	1048
	08038	1053
	08041	1061
	08044	1065
	08046	1073
	08050	1088
	08051	1093
	08052	1097
	09052	1135
	09055	1138
あぶらえ *	05004	419
あぶらこ *	10001	1159
あぶらざめ *	10167	1359
あぶらつのがめ	10167	1359
油ふ	01177	101
脂身	10254	1455
	10257	1465

食品名	食品番号	索引番号	食品名	食品番号	索引番号	食品名	食品番号	索引番号	食品名	食品番号	索引番号
脂身	10426	1468	アプリコット*	07007	871	アルコール飲料類	16013	2235	いか・たこ類	10347	1564
	11007	1618		07008	872		16014	2236		10417	1565
	11014	1627		07009	873		16015	2237		10418	1566
	11022	1637		07010	874		16060	2238		10419	1567
	11033	1652		07011	875		16016	2239		10420	1568
	11042	1661	アボカド	07006	870		16017	2240		10348	1569
	11052	1672	アボガド*	07006	870		16018	2241		10349	1570
	11259	1686	あぼみ*	11097	1738		16019	2242		10350	1571
	11266	1693	あまえび	10319	1533		16020	2243		10351	1572
	11063	1698	甘がき	07049	893		16021	2244		10352	1573
	11070	1707	甘辛せんべい	15058	2123		16022	2245		10353	1574
	11078	1717	甘ぐり	05013	428		16023	2246		10354	1575
	11118	1765	あまぐり*	05013	428		16024	2247		10355	1576
	11122	1769	あまご	10017	1181		16025	2248		10356	1577
	11128	1776	甘酒	16050	2275		16026	2249		10357	1578
	11135	1784	甘酢	17094	2334		16027	2250		10358	1579
	11139	1788	甘酢漬	06105	577		16028	2251		10359	1580
	11144	1795		06253	764		16029	2252		10360	1581
	11148	1799		06306	834		16030	2253		10361	1582
	11152	1803		10125	1299		16031	2254		10362	1583
	11157	1808	甘酢れんこん	06371	850		16032	2255		10432	1584
	11161	1812	あまだい	10018	1182		16059	2256	いかあられ	10357	1578
	11001	1612		10019	1183	アルファルファもやし	06286	812	いがい	10289	1501
	11002	1613		10020	1184	アルファ化米	01110	158	いかなご	10033	1197
	11004	1615	アマナ*	06363	478		01156	159		10034	1198
	11008	1619	甘納豆	15001	2038	アロエ	06328	472		10035	1199
	11011	1622		15002	2039	あわ	01002	2		10036	1200
	11249	1623		15003	2040		01003	3	いかなごしょうゆ	17133	2338
	11248	1624	あまなつみかん*	07093	939	あわび	10427	1495	いかフライ	18019	2463
	11015	1628		07094	940		10428	1496		18008	2467
	11018	1631	甘煮	04095	372		10429	1497	いかり豆*	04020	330
	11019	1632	あまに	05041	418		10286	1498	いか類	10342	1559
	11023	1638	甘煮	06364	528		10287	1499		10343	1560
	11026	1641		08053	1068		10288	1500		10344	1561
	11030	1645	あまに油	14023	2004	あわもち	01003	3		10345	1562
	11309	1646	あまのり	09003	1103	泡盛	16060	2238		10346	1563
	11310	1647		09004	1104	あん	04004	309		10347	1564
	11034	1653		09005	1105		04005	310		10417	1565
	11037	1656	甘みそ	17044	2378		04101	311		10418	1566
	11039	1657	アマランサス	01001	1		04102	312		10419	1567
	11038	1658	甘ロタイプ	16031	2254		04103	313		10420	1568
	11043	1662	あみ	10363	1585		04006	314		10348	1569
	11046	1665		10364	1586		15018	2060		10349	1570
	11252	1666	あめ色たまねぎ	06389	637		15151	2061		10350	1571
	11047	1667	あめ玉	15041	2107	あん入り	15157	2082		10351	1572
	11053	1673	あめ煮	10036	1200		15004	2083		10352	1573
	11056	1676		10278	1488		15158	2084		10353	1574
	11254	1681	アメリカほどうも	02068	206		15183	2158		10354	1575
	11256	1682		02069	207		15184	2159		10355	1576
	11255	1683	アメリカンタイプ	15182	2156		15171	2160		10356	1577
	11260	1687		15183	2158		15172	2161		10357	1578
	11261	1688		15184	2159		15185	2162		10358	1579
	11060	1695		15185	2162		15173	2163		10359	1580
	11064	1699	あゆ	10021	1185		15174	2165	イギリスパン*	01205	36
	11067	1702		10022	1186		15175	2166	育児用粉ミルク*	13011	1956
	11269	1703		10023	1187		15176	2167	イクラ	10140	1314
	11268	1704		10024	1188		15177	2169	いさき	10037	1201
	11071	1708		10025	1189		15178	2170	いしだい	10038	1202
	11074	1711		10026	1190		15179	2171	いしもち*	10117	1291
	11075	1712		10027	1191	あんこう	10031	1195		10118	1292
	11079	1718		10028	1192		10032	1196	いしり	17134	2339
	11082	1721		10029	1193	あんず	07007	871		17134	2339
	11115	1762	あらげきくらげ	08054	1050		07008	872	いしる	17134	2339
	11119	1766		08004	1051		07009	873		17134	2339
	11123	1770		08005	1052		07010	874	いずみだい*	10212	1413
	11125	1771		08038	1053		07011	875	異性化液糖	03026	300
	11124	1772	あら塩*	17013	2301	アンチョビ	10397	1232		03027	301
	11276	1773	アラスカめぬけ	10030	1194	アンディープ*	06159	642		03028	302
	11129	1777	あらびきマスタード*	17060	2406	あんなし	15181	2148	伊勢いも*	02025	252
	11277	1778	荒節	17019	2313	あんぱん	15069	2135	いせえび	10320	1534
	11130	1779	荒節・昆布だし	17021	2317		15168	2136	磯部せんべい	15048	2114
	11136	1785	新巻き	10137	1311		15126	2137	板ガム	15118	2216
	11141	1792		10138	1312		15169	2138	板こんにゃく	02003	211
	11145	1796	あらめ	09006	1106	あんまん	15034	2098		02004	212
	11149	1800	あられ	15059	2124		15166	2099	板ふ	01067	99
	11153	1804	有平巻き*	15050	2116				いたやがい	10290	1502
	11154	1805	アルコール飲料類	16001	2223				板わかめ	09042	1149
	11158	1809		16002	2224				いちご	07012	876
	11199	1856		16003	2225					07013	877
	11281	1857		16004	2226					07014	878
	11200	1859		16005	2227					07160	879
	11201	1860		16006	2228					15170	2152
	11202	1861		16007	2229				いちじく	07015	880
	11282	1862		16008	2230					07016	881
	11203	1864		16009	2231					07017	882
	11283	1865		16010	2232				一味唐辛子*	17073	2419
あぶらめ*	10001	1159		16011	2233				いちよういも	02022	249
油桃*	07140	1032		16012	2234				1等	01015	17

食品名	食品番号	索引番号
1等	01018	19
	01020	21
一般用	01110	158
いとうり *	06265	780
	06266	781
いとかぼちゃ *	06051	521
系こんにやく *	02005	216
糸引き納豆	04046	380
糸みつば	06278	803
	06279	804
糸もやし *	06286	812
いとより *	10039	1203
	10040	1204
いとよりだい	10039	1203
	10040	1204
田舎しるこ *	15140	2221
田舎みそ *	17047	2383
いなご	11241	1918
乾	07183	955
いのしし	11001	1612
いのふた	11002	1613
いぶりがっこ	06388	616
いぼだい	10041	1205
今川焼	15005	2041
	15145	2042
	15146	2043
いもがら *	06111	584
	06112	585
芋かりんとう	15042	2108
芋けんぴ *	15042	2108
いも類	02068	206
	02069	207
	02001	208
	02041	209
	02002	210
	02003	211
	02004	212
	02042	213
	02043	214
	02044	215
	02005	216
	02045	217
	02046	218
	02047	219
	02006	220
	02007	221
	02008	222
	02009	223
	02048	224
	02049	225
	02010	226
	02011	227
	02012	228
	02050	229
	02051	230
	02052	231
	02053	232
	02013	233
	02014	234
	02015	235
	02016	236
	02063	237
	02064	238
	02065	239
	02017	240
	02019	241
	02018	242
	02066	243
	02067	244
	02020	245
	02021	246
	02054	247
	02055	248
	02022	249
	02023	250
	02024	251
	02025	252
	02026	253
	02027	254
いよ *	07018	897
いよかん	07018	897
いり	05040	416
	05041	418
	05006	421
	05007	422
	05014	429
	05018	433
	05021	437

食品名	食品番号	索引番号
いり	05026	446
	05039	451
	05031	453
	05033	455
	05035	457
	05045	459
	12022	1930
いりこ *	10045	1209
いり大豆	04080	343
	04078	344
	04079	345
炒り鶏 *	18035	2443
いわし類	10042	1206
	10043	1207
	10044	1208
	10045	1209
	10046	1210
	10047	1211
	10048	1212
	10049	1213
	10395	1214
	10050	1215
	10051	1216
	10052	1217
	10053	1218
	10054	1219
	10396	1220
	10445	1221
	10055	1222
	10056	1223
	10057	1224
	10058	1225
	10059	1226
	10060	1227
	10061	1228
	10062	1229
	10063	1230
	10064	1231
	10397	1232
いわな	10065	1233
いわのり	09007	1107
イングリッシュマフィン	01036	47
いんげんのごま和え	18025	2433
いんげんまめ	04007	315
	04008	316
	04009	317
	04010	318
	04011	319
	06010	473
	06011	474
いんげんまめ(関西) *	06260	771
いんげんまめ	15002	2039
インスタントコーヒー	16046	2270
インスタントココア *	16049	2273
インスタントみそ汁 *	17049	2386
	17050	2387
インスタントラーメン *	01056	70
	01057	71
	01058	75
インディカ米	01152	122
	01168	130
インドまぐろ *	10256	1464
	10257	1465
【 う 】		
ウイスキー	16016	2239
ういろ	15006	2044
	15147	2045
外郎餅 *	15006	2044
	15147	2045
ウイナーソーセージ	11186	1840
	11186	1840
	11306	1841
	11307	1842
	11308	1843
ウーロン茶	16042	2266
ウエハース	15092	2187
	15141	2188
ウオッカ	16018	2241
うぐい	10066	1234
うぐいす色きな粉 *	04030	351
うぐいすきな粉 *	04030	351
うぐいす豆	04016	326
うぐいすもち	15007	2046
	15148	2047
梅漬	07020	884
うこっけい卵	12001	1923
うさぎ	11003	1614
うし	11004	1615

食品名	食品番号	索引番号
うし	[和牛肉]	11005 1616
		11006 1617
		11007 1618
		11008 1619
		11009 1620
		11010 1621
		11011 1622
		11249 1623
		11248 1624
		11012 1625
		11013 1626
		11014 1627
		11015 1628
		11016 1629
		11017 1630
		11018 1631
		11019 1632
		11020 1633
		11251 1634
		11250 1635
		11021 1636
		11022 1637
		11023 1638
		11024 1639
		11025 1640
		11026 1641
		11027 1642
		11028 1643
		11029 1644
[乳用肥育牛肉]	11030	1645
	11309	1646
	11310	1647
	11031	1648
	11032	1649
	11301	1650
	11302	1651
	11033	1652
	11034	1653
	11035	1654
	11036	1655
	11037	1656
	11039	1657
	11038	1658
	11040	1659
	11041	1660
	11042	1661
	11043	1662
	11044	1663
	11045	1664
	11046	1665
	11252	1666
	11047	1667
	11048	1668
	11050	1669
	11049	1670
	11051	1671
	11052	1672
	11053	1673
	11054	1674
	11055	1675
	11056	1676
	11057	1677
	11058	1678
	11059	1679
	11253	1680
	11254	1681
[交雑牛肉]	11256	1682
	11255	1683
	11257	1684
	11258	1685
	11259	1686
	11260	1687
	11261	1688
	11262	1689
	11264	1690
	11263	1691
	11265	1692
	11266	1693
	11267	1694
[輸入牛肉]	11060	1695
	11061	1696
	11062	1697
	11063	1698
	11064	1699
	11065	1700
	11066	1701
	11067	1702
	11269	1703

食品名	食品番号	索引番号
うし	[輸入牛肉]	11268 1704
		11068 1705
		11069 1706
		11070 1707
		11071 1708
		11072 1709
		11073 1710
		11074 1711
		11075 1712
		11076 1713
		11271 1714
		11270 1715
		11077 1716
		11078 1717
		11079 1718
		11080 1719
		11081 1720
		11082 1721
		11083 1722
		11084 1723
		11085 1724
	[子牛肉]	11086 1725
		11087 1726
		11088 1727
	[ひき肉]	11089 1728
		11272 1729
	[副生物]	11090 1730
		11273 1731
		11091 1732
		11092 1733
		11093 1734
		11094 1735
		11095 1736
		11096 1737
		11097 1738
		11098 1739
		11099 1740
		11100 1741
		11101 1742
		11102 1743
		11103 1744
		11274 1745
		11296 1746
		11297 1747
	[加工品]	11104 1748
		11105 1749
		11106 1750
		11107 1751
		11108 1752
うしえび(標準和名) *	10329	1546
薄皮タイプ	15126	2137
	15169	2138
	15130	2143
	15131	2146
うすくちしょうゆ	17008	2293
	17139	2294
ウスターソース	17001	2284
ウスターソース類	17001	2284
	17002	2285
	17003	2286
	17085	2287
うすひらたけ	08024	1084
うずら	11207	1868
うずら豆	04009	317
うずら卵	12002	1924
	12003	1925
うどん	06012	478
	06013	476
うどん類	06012	475
	06013	476
	06014	477
うどん	01038	50
	01039	51
	01186	52
うどん・そうめん類	01038	50
	01039	51
	01186	52
	01041	53
	01042	54
	01043	55
	01044	56
	01045	57
	01046	58
うなぎ	10067	1235
	10068	1236
	10069	1237
	10070	1238
うに	10365	1587

食品名	食品番号	索引番号
うに	10366	1588
	10367	1589
うねず	11111	1755
卵の花いり	18029	2437
うばがい(標準和名)*	10316	1531
うはぎ*	06300	828
うま	11109	1753
うまづらはぎ	10071	1239
	10072	1240
うみぶどう	09012	1108
うめ	07019	883
	07020	884
	07021	885
	07022	886
	07023	887
	07024	888
	07025	889
梅酒	16022	2245
梅漬	07021	885
梅びしお	07024	888
梅干し	07023	887
	07022	886
裏白きくらげ*	08054	1050
	08004	1051
ウリツバ*	06363	478
うるい	06363	478
うるか	10029	1193
うるち米	01083	120
	01088	131
うるち米製品	01110	158
	01156	159
	01111	160
	01112	161
	01113	162
	01114	163
	01157	164
	01158	165
	01211	166
	01212	167
	01159	168
	01160	169
	01115	170
	01169	171
	01116	172
うるめいわし	10042	1206
	10043	1207
うんしゆうみかん	07026	898
	07027	899
	07028	900
	07029	901
	07030	902
	07031	903
	07032	904
	07033	905
	07034	906
	07035	907
	07036	908
【 え 】		
えい	10073	1241
衛生ボーロ*	15061	2126
栄養ボーロ*	15061	2126
液汁	07036	908
	07139	1031
液状	13020	1965
	13021	1966
	13022	1967
液状乳類	13001	1945
	13002	1946
	13003	1947
	13006	1948
	13004	1949
	13005	1950
	13059	1951
	13007	1952
	13008	1953
液糖	03012	288
	03013	289
えごのり	09008	1109
	09009	1110
えごま	05004	419
えごま油	14024	2005
エシヤ*	06307	835
エシヤらっきょう*	06307	835
エシヤレット	06307	835
エスカルゴ	10291	1503
えそ	10074	1242
えぞしか	11294	1760
えぞばい*	10300	1515

食品名	食品番号	索引番号
えぞぼら*	10300	1515
えだまめ	06015	479
	06016	480
	06017	481
エダム	13031	1978
えながおにこんぶ	09013	1113
えのきたけ	08001	1046
	08002	1047
	08037	1048
	08003	1049
エバミルク*	13012	1957
えび・かに類	10319	1533
	10320	1534
	10321	1535
	10322	1536
	10323	1537
	10431	1538
	10324	1539
	10325	1540
	10326	1541
	10327	1542
	10328	1543
	10415	1544
	10416	1545
	10329	1546
	10330	1547
	10331	1548
	10332	1549
	10333	1550
	10334	1551
	10335	1552
	10336	1553
	10337	1554
	10338	1555
	10339	1556
	10340	1557
	10341	1558
えびグラタン	18003	2473
エビチリの素	17095	2335
えびな*	06252	763
	06253	764
えびピラフ	18014	2474
えびフライ	18009	2468
	18020	2472
えび類	10319	1533
	10320	1534
	10321	1535
	10322	1536
	10323	1537
	10431	1538
	10324	1539
	10325	1540
	10326	1541
	10327	1542
	10328	1543
	10415	1544
	10416	1545
	10329	1546
	10330	1547
	10331	1548
えぼだい*	10041	1205
エメンタール	13032	1979
エリンギ	08025	1085
	08048	1086
	08049	1087
	08050	1088
エルカ*	06319	838
えんさい*	06298	826
	06299	827
塩蔵	06152	632
	09010	1111
	09029	1131
	09030	1132
	09036	1143
	09037	1144
	09038	1145
	09048	1156
	10224	1422
	10370	1592
塩蔵品	10113	1286
エンダイブ	06018	482
えんどう	04012	320
	04013	321
	04074	322
	04075	323
	04014	324
	04015	325
	04016	326

食品名	食品番号	索引番号
えんどう	15003	2040
えんどう類	06019	483
	06329	484
	06330	485
	06331	486
	06020	487
	06021	488
	06022	489
	06023	490
	06024	491
	06025	492
	06374	493
	06375	494
	06026	495
えんぱく	01004	4
塩分調整タイプ	04090	392
塩分無調整タイプ	04057	391
エンローバーチョコレート*	15114	2212
【 お 】		
尾	11103	1744
おいかわ	10075	1243
オイスターソース	17031	2336
オイルサーディン*	10063	1230
オイルスプレークッカー	15093	2189
横隔膜	11274	1745
	11296	1746
	11297	1747
黄色種	01131	189
	01132	191
	01133	193
	01134	195
おうとう*	07070	966
	07071	967
	07072	968
おおうばゆりでん粉	02070	255
おおえちゅうばい*	10304	1518
大型種肉	11115	1762
	11116	1763
	11117	1764
	11118	1765
	11119	1766
	11120	1767
	11121	1768
	11122	1769
	11123	1770
	11125	1771
	11124	1772
	11276	1773
	11126	1774
	11127	1775
	11128	1776
	11129	1777
	11277	1778
	11130	1779
	11131	1780
	11133	1781
	11132	1782
	11134	1783
	11135	1784
	11136	1785
	11137	1786
	11138	1787
	11139	1788
	11140	1789
	11278	1790
	11279	1791
おおくち*	10265	1474
おおさが	10076	1244
おおさかしろな	06027	496
	06028	497
	06029	498
おおしびかます*	10232	1476
おおすぐり*	07060	973
オート*	01004	4
オート*	01004	4
オートミール	01004	4
おおにら*	06305	833
	06306	834
大葉*	06095	565
大判焼*	15005	2041
おおひらめ*	10078	1246
おおむぎ	01005	5
	01006	6
	01170	7
	01007	8
	01008	9
	01009	10
	01010	11

食品名	食品番号	索引番号
大麦めん	01008	9
	01009	10
オールスパイス	17055	2401
おかひじき	06030	499
	06031	500
おから	04051	384
	04089	385
おきあみ	10368	1590
	10369	1591
おきうと	09009	1110
沖縄そば	01052	66
	01053	67
沖縄豆腐	04036	364
沖縄めん*	01052	66
	01053	67
	01054	68
	01055	69
おきなわもずく	09037	1144
おきゆうと*	09009	1110
オクラ	06032	501
	06033	502
小倉あん*	04006	314
おこし	15043	2109
おこぜ	10077	1245
お好み焼きソース	17085	2287
お好み焼き用	01146	24
おごのり	09010	1111
おこわ*	01118	174
押麦	01006	6
	01170	7
おたふく豆	04021	331
お茶漬けの素	17125	2394
おつゆせんべい*	01178	106
オニオンパウダー	17056	2402
おにぎり	01111	160
おにこんぶ(和名)*	09013	1113
弁足	10303	1517
おのろけ豆	15044	2110
おはぎ*	06300	828
おひょう	10078	1246
おぼろこんぶ*	09021	1122
親・主品目	11212	1878
	11213	1879
	11214	1880
	11215	1881
	11216	1882
親・副品目	11217	1883
親子丼の具	18030	2438
オランダイチゴ*	07012	876
	07013	877
オランダイチゴ*	07014	878
オランダがらし*	06077	546
オランダぜり*	06239	746
オランダみずがらし*	06077	546
オランダみつば*	06119	593
オリーブ	07037	890
	07038	891
	07039	892
オリーブオイル*	14001	2006
オリーブ油	14001	2006
オレンジ	07040	909
	07041	910
	07042	911
	07043	912
	07044	913
	07045	914
	07046	915
	07047	916
	07161	917
	15087	2182
オレンジゼリー*	15087	2182
オレンジピーマン	06393	758
	06394	759
おろし	06365	574
	06367	609
	17069	2415
	17076	2423
おろし汁	06366	575
	06368	610
おろし水洗い	06369	611
オロブランコ	07048	918
温室メロン	07134	1023
【 か 】		
カーネル	06178	666
	06378	667
	06379	668
ガーリックパウダー	17075	2421
	17128	2422

食品名	食品番号	索引番号
塊茎	02001	208
	02041	209
	02063	237
	02064	238
	02065	239
	02017	240
	02019	241
	02018	242
	02066	243
	02067	244
	02020	245
	06078	547
	06079	548
塊根	02068	206
	02069	207
	02045	217
	02046	218
	02047	219
	02006	220
	02007	221
	02008	222
	02048	224
	02049	225
	02054	247
	02055	248
	02022	249
	02023	250
	02024	251
	02025	252
	02026	253
	02027	254
回転焼 *	15005	2041
貝柱	10298	1513
	10313	1527
	10414	1528
	10314	1529
	10315	1530
海面養殖	10146	1333
	10402	1334
	10147	1335
貝類	10279	1489
	10280	1490
	10281	1491
	10282	1492
	10283	1493
	10284	1494
	10427	1495
	10428	1496
	10429	1497
	10286	1498
	10287	1499
	10288	1500
	10289	1501
	10290	1502
	10291	1503
	10292	1504
	10293	1505
	10430	1506
	10294	1507
	10295	1508
	10296	1509
	10318	1510
	10297	1511
	10413	1512
	10298	1513
	10299	1514
	10300	1515
	10301	1516
	10303	1517
	10304	1518
	10305	1519
	10306	1520
	10307	1521
	10308	1522
	10309	1523
	10310	1524
	10311	1525
	10312	1526
	10313	1527
	10414	1528
	10314	1529
	10315	1530
	10316	1531
	10317	1532
かいわれ *	06128	602
かいわれだいこん	06128	602
かえで糖 *	03023	305
かえる	11242	1919

食品名	食品番号	索引番号
かえんさい *	06243	752
	06244	753
かき	07049	893
	07050	894
	07051	895
	10292	1504
	10293	1505
	10430	1506
	10294	1507
かきちしゃ *	06362	846
かき油 *	17031	2336
角寒天	09027	1128
角形食パン	01026	30
	01174	31
	01175	32
	01176	33
角砂糖	03008	284
角煮	10094	1264
花茎	06224	728
	06225	729
花茎・花らい	06209	706
加工糖	03008	284
	03009	285
	03010	286
	03011	287
加工乳	13004	1949
	13005	1950
加工品	06184	676
	06185	677
	06340	678
	06186	679
	06341	680
	10089	1258
	10090	1259
	10446	1260
	10091	1261
	10092	1262
	10093	1263
	10094	1264
	10095	1265
	10161	1353
	10162	1354
	10163	1355
	10210	1405
	10448	1406
	10330	1547
	10331	1548
	10341	1558
	10353	1574
	10354	1575
	10355	1576
	10356	1577
	10357	1578
	10358	1579
	10359	1580
	11104	1748
	11105	1749
	11106	1750
	11107	1751
	11108	1752
がごめ(和名) *	09014	1114
がごめこんぶ	09014	1114
かざご	10079	1247
かざみ	10332	1549
かじか	10080	1248
	10081	1249
	10082	1250
かじき類	10083	1251
	10084	1252
	10085	1253
	10398	1254
カシス	07182	972
果実	06032	501
	06033	502
	06046	515
	06047	516
	06048	517
	06049	518
	06332	519
	06050	520
	06051	521
	06065	537
	06093	563
	06094	564
	06106	579
	06116	590
	06171	658
	06172	659

食品名	食品番号	索引番号
果実	06173	660
	06174	661
	06182	672
	06183	673
	06391	674
	06191	685
	06192	686
	06342	687
	06343	688
	06193	689
	06194	690
	06205	701
	06206	702
	06241	749
	06242	750
	06353	751
	06245	754
	06246	755
	06247	756
	06248	757
	06393	758
	06394	759
	06249	760
	06250	761
	06251	762
	06265	780
	06266	781
果実飲料	07004	868
	07025	889
	07030	902
	07031	903
	07032	904
	07033	905
	07034	906
	07042	911
	07043	912
	07044	913
	07045	914
	07063	925
	07064	926
	07065	927
	07066	928
	07076	932
	07058	959
	07059	960
	07098	990
	07099	991
	07100	992
	07101	993
	07118	1007
	07119	1008
	07120	1009
	07121	1010
	07137	1028
	07149	1040
	07150	1041
	07151	1042
	07152	1043
果実菓子類	15117	2215
果実色飲料	16052	2278
果実酢	17091	2309
	17017	2310
	17018	2311
果実なし	15075	2151
菓子パン	15181	2148
菓子パン類	15125	2134
	15069	2135
	15168	2136
	15126	2137
	15169	2138
	15127	2139
	15128	2140
	15129	2141
	15070	2142
	15130	2143
	15071	2144
	15072	2145
	15131	2146
	15132	2147
	15181	2148
果汁	07052	919
	07075	931
	07079	935
	07083	938
	07143	949
	07145	950
	07156	952
	07106	997

食品名	食品番号	索引番号
カシューナッツ	05005	420
花序	06054	524
	06055	525
	06258	769
	06259	770
	06263	774
	06264	775
	06395	776
	06396	777
	06397	778
かしわもち	15008	2048
	15149	2049
カスタードクリーム	15185	2162
	15173	2163
	15176	2167
	15179	2171
	15138	2219
カスタードクリーム入り	15146	2043
	15084	2177
カスタードプディング *	15086	2179
カスタードプリン	15086	2179
カステラ	15009	2050
カステラまんじゅう	15029	2086
	15159	2087
かずのこ	10222	1420
	10223	1421
	10224	1422
かすべ *	10073	1241
カゼイン	13048	1999
かた	11004	1615
	11005	1616
	11006	1617
	11007	1618
	11030	1645
	11309	1646
	11310	1647
	11031	1648
	11032	1649
	11301	1650
	11302	1651
	11033	1652
	11060	1695
	11061	1696
	11062	1697
	11063	1698
	11115	1762
	11116	1763
	11117	1764
	11118	1765
	11141	1792
	11142	1793
	11143	1794
	11144	1795
	11201	1860
かたうちいわし	10044	1208
	10045	1209
	10046	1210
	10058	1225
かたくり粉 *	02034	262
かたろース	11008	1619
	11009	1620
	11010	1621
	11034	1653
	11035	1654
	11036	1655
	11064	1699
	11065	1700
	11066	1701
	11119	1766
	11120	1767
	11121	1768
	11122	1769
	11145	1796
	11146	1797
	11147	1798
	11148	1799
がちょう	11239	1869
がづ *	11094	1735
	11168	1820
かつお	10086	1255
	10087	1256
かつお・昆布だし	17021	2317
	17148	2318
かつおだし	17019	2313
	17131	2314
かつお節	10091	1261
かつお類	10086	1255
	10087	1256

食品名	食品番号	索引番号
かつお類	10088	1257
	10089	1258
	10090	1259
	10446	1260
	10091	1261
	10092	1262
	10093	1263
	10094	1264
	10095	1265
	10096	1266
	10097	1267
学校給食用強化品	01156	159
カットなめこ	08058	1081
カットわかめ	09044	1151
	09058	1152
	09059	1153
カップうどん*	01062	90
カップ焼きそば*	01060	85
カップラーメン*	01061	87
家庭用	14020	2030
	14033	2031
	14022	2035
	17014	2304
カテージ	13033	1980
かどいわし*	10218	1416
	10219	1417
	10220	1418
	10221	1419
	10222	1420
	10223	1421
	10224	1422
果糖	03020	299
加糖	13027	1974
	16047	2271
加糖あん*	04006	314
加糖全卵	12008	1933
果糖ぶどう糖液糖	03027	301
加糖卵黄	12012	1937
加糖練乳	13013	1958
かにかま*	10376	1598
果肉	07001	863
	07035	907
	07138	1029
	07175	1030
カニクリームコロッケ	18043	2451
かに風味かまぼこ	10376	1598
かに類	10332	1549
	10333	1550
	10334	1551
	10335	1552
	10336	1553
	10337	1554
	10338	1555
	10339	1556
	10340	1557
	10341	1558
カノーラ油*	14008	2014
かのこ	15010	2051
カバリングチョコレート	15114	2212
かば焼	10064	1231
	10070	1238
	10178	1371
果皮	07002	864
	07078	934
	07142	948
かぶ	06034	503
	06035	504
	06036	505
	06037	506
	06038	507
	06039	508
	06040	509
	06041	510
	06042	511
	06043	512
	06044	513
	06045	514
かぶかんらん*	06081	550
	06082	551
株探り	08020	1079
	08021	1080
かぶら*	06034	503
	06035	504
	06036	505
	06037	506
	06038	507
	06039	508
	06040	509

食品名	食品番号	索引番号
かぶら*	06041	510
	06042	511
	06043	512
	06044	513
	06045	514
かぶれな*	06201	697
	06202	698
	06203	699
	06204	700
カペリン*	10182	1375
	10183	1376
花糖	06280	806
かぼす	07052	919
かぼちゃ	05006	421
かぼちゃのクリームスープ	18042	2457
かぼちゃ類	06046	515
	06047	516
	06048	517
	06049	518
	06332	519
	06050	520
	06051	521
釜揚げしらす	10445	1221
かまいり茶	16038	2262
かます	10098	1268
	10099	1269
釜焼きふ	01066	98
カマンベール	13034	1981
がめ煮*	18035	2443
かも	11208	1870
	11205	1871
	11206	1872
	11247	1873
	11284	1874
かもうり*	06173	660
	06174	661
かもな*	06113	587
	06114	588
かや	05007	422
かやきせんべい	01178	106
から揚げ	10392	1169
	11289	1894
	11290	1898
から揚げ用	01147	26
花らい	06001	462
	06002	463
花らい・茎	06201	697
	06202	698
辛口タイプ	16032	2255
がらごち*	10122	1296
からし	17057	2403
	17058	2404
	17059	2405
	17060	2406
からし粉入り	17080	2427
辛子酢みそ	17121	2388
からし漬	06198	694
からしな	06052	522
	06053	523
からしめんたいこ	10204	1399
からすみ	10250	1451
からふとししゃも	10182	1375
	10183	1376
からふとます	10126	1300
	10127	1301
	10128	1302
	10129	1303
辛味調味料類	17004	2288
	17005	2289
	17006	2290
ガリ*	06105	577
カリフラワー	06054	524
	06055	525
果粒入りジュース	07032	904
顆粒おでん用	17092	2325
顆粒中華だし	17093	2326
か(顆)粒糖*	03011	287
顆粒風味調味料*	17028	2327
顆粒和風だし	17028	2327
かりん	07053	896
かりんとう	15045	2111
	15046	2112
かるかん	15011	2052
かるかんまんじゅう	15160	2088
	15161	2089
ガルバンゾー*	04065	402
	04066	403
	04067	404

食品名	食品番号	索引番号
カルビ*	11018	1631
	11046	1665
	11252	1666
	11074	1711
かれい類	10100	1270
	10101	1271
	10102	1272
	10103	1273
	10399	1274
	10104	1275
	10105	1276
	10106	1277
カレー粉	17061	2407
カレーパン	15127	2139
	15128	2140
	15129	2141
カレー類	18040	2448
	18001	2449
	18041	2450
カレールウ	17051	2392
皮	06347	715
	11284	1874
	11234	1910
	11235	1911
皮及び具	15127	2139
乾	01057	71
	01144	72
	01145	75
	01058	76
	01061	87
	01062	90
	04108	407
	05038	448
	05044	458
	07185	961
	09044	1151
かわちぼんかん	07162	920
皮つき	02045	217
	02046	218
	02047	219
	02063	237
	02064	238
	02065	239
	06036	505
	06037	506
	06041	510
	06044	513
	06132	606
	06133	607
	06212	709
	06213	710
	06218	721
	06219	722
	07178	1005
	07176	1038
	07180	1039
	10003	1161
	10004	1163
	10005	1164
	10390	1165
	10144	1319
	10433	1320
	10434	1321
	10435	1322
	10145	1323
	10436	1324
	10437	1325
	10146	1333
	10147	1335
	10148	1336
	10173	1365
	10174	1367
	10193	1386
	10194	1387
	10195	1388
	10235	1432
	10243	1442
	10417	1565
	11207	1868
	11205	1871
	11206	1872
	11212	1878
	11213	1879
	11215	1881
	11218	1884
	11285	1885
	11286	1886
	11219	1887

食品名	食品番号	索引番号
皮つき	11287	1888
	11221	1891
	11223	1892
	11222	1893
	11289	1894
かわな*	06117	591
	06118	592
皮なし	02006	220
	02007	221
	02008	222
	02048	224
	02049	225
	02017	240
	02019	241
	02018	242
	02066	243
	02067	244
	02020	245
	06038	507
	06039	508
	06042	511
	06045	514
	06103	573
	06365	574
	06366	575
	06134	608
	06367	609
	06368	610
	06369	611
	06135	612
	06214	711
	06215	712
	06345	713
	06346	714
	06220	723
	06221	724
	07116	1004
	07148	1037
	10389	1162
	10438	1326
	10439	1327
	10440	1328
	10441	1329
	10442	1330
	10443	1331
	10444	1332
	10402	1334
	10407	1366
	10408	1389
	10410	1433
	10411	1443
	10418	1566
	10419	1567
	11208	1870
	11247	1873
	11209	1875
	11210	1876
	11214	1880
	11216	1882
	11220	1889
	11288	1890
	11224	1895
	11226	1896
	11225	1897
	11290	1898
	11238	1916
	11240	1917
皮のみ	15128	2140
かわのり	09011	1112
かわはぎ	10107	1278
かわらせんべい	15049	2115
かわり玉	15109	2202
乾	01006	6
	01008	9
	01041	53
	01043	55
	01045	57
	01050	64
	01054	68
	01193	79
	01191	82
	01060	85
	01063	93
	01129	187
	02043	214
	02036	264
	02038	267
	02059	270

食品名	食品番号	索引番号
乾	02060	271
	02039	272
	02040	274
	04001	306
	04007	315
	04012	320
	04074	322
	04017	327
	04019	329
	04104	334
	04023	336
	04025	338
	04026	339
	04027	340
	04077	341
	04042	374
	04060	395
	04064	400
	04065	402
	04068	405
	04070	408
	04071	410
	04073	412
	05001	414
	05003	417
	05004	419
	05015	430
	05017	432
	05046	438
	05024	441
	05034	456
	06056	526
	06111	584
	06122	596
	06136	613
	06172	659
	06326	857
	07008	872
	07160	879
	07016	881
	07082	977
	07095	986
	07096	987
	07108	999
	07172	1015
	07147	1036
	08004	1051
	08006	1054
	08008	1056
	08013	1066
	08030	1094
	09017	1117
	09050	1133
	09053	1136
	10223	1421
	17078	2425
かんきつ類	07018	897
	07026	898
	07027	899
	07028	900
	07029	901
	07030	902
	07031	903
	07032	904
	07033	905
	07034	906
	07035	907
	07036	908
	07040	909
	07041	910
	07042	911
	07043	912
	07044	913
	07045	914
	07046	915
	07047	916
	07161	917
	07048	918
	07052	919
	07162	920
	07163	921
	07056	922
	07062	923
	07164	924
	07063	925
	07064	926
	07065	927
	07066	928

食品名	食品番号	索引番号
かんきつ類	07067	929
	07074	930
	07075	931
	07076	932
	07165	933
	07078	934
	07079	935
	07166	936
	07085	937
	07083	938
	07093	939
	07094	940
	07105	941
	07167	942
	07112	943
	07113	944
	07126	945
	07127	946
	07129	947
	07142	948
	07143	949
	07145	950
	07155	951
	07156	952
還元麦芽糖	03031	291
還元水あめ	03032	292
缶コーヒー*	16047	2271
韓国料理	18039	2481
関西白みそ*	17044	2378
関西風	15121	2063
	15022	2067
	15153	2068
	15056	2120
寒晒し粉(かんざらし)*	01120	176
乾しいたけ	08013	1066
	08014	1067
	08053	1068
完熟	07109	1000
かんしょ(甘藷)*	02045	217
	02046	218
	02047	219
	02006	220
	02007	221
	02008	222
	02009	223
	02048	224
	02049	225
かんしょ(甘藷)でん粉*	02033	261
含水結晶	03018	297
乾燥	01079	115
	04089	385
	17083	2430
肝臓	11092	1733
	11166	1818
	11232	1908
乾燥あん	04005	310
乾燥いも*	02009	223
乾燥食用ぎく*	06060	531
乾燥全卵	12009	1934
乾燥マッシュポテト	02021	246
乾燥卵黄	12013	1938
乾燥卵白	12016	1941
乾燥わかめ	09040	1147
	09041	1148
	09042	1149
	09043	1150
かんたけ*	08026	1089
缶チューハイ	16059	2256
がん漬	10341	1558
缶詰	06179	669
	06180	670
	06217	720
	07009	873
	07017	882
	07035	907
	07036	908
	07067	929
	07094	940
	07072	968
	07089	982
	07092	985
	07102	994
	07115	1003
	07122	1011
	07138	1029
	07175	1030
	07139	1031
	07153	1044

食品名	食品番号	索引番号
缶詰	10060	1227
	10061	1228
	10062	1229
	10063	1230
	10064	1231
	10397	1232
	10096	1266
	10097	1267
	10164	1356
	10165	1357
	10166	1358
	10177	1370
	10178	1371
	10260	1469
	10261	1470
	10262	1471
	10263	1472
	10264	1473
	10283	1493
	10284	1494
寒天	09028	1129
関東風	15122	2064
	15021	2069
	15152	2070
	15055	2121
かんぱち	10108	1279
	10424	1280
乾パン	01030	38
かんぴょう	06056	526
	06057	527
	06364	528
甘味種	07159	867
がんとどき	04041	373
かんらん*	06061	532
	06062	533
	06333	534
甘露煮	05012	427
	10227	1425
	10240	1438
【 き 】		
ギアラ*	11097	1738
黄色トマト	06391	674
キウイ*	07054	953
キウイフルーツ	07054	953
	07168	954
きく	06058	529
	06059	530
	06060	531
きくいも	02001	208
	02041	209
きくちしゃ*	06018	482
きくな*	06099	569
	06100	570
きくにがな*	06159	642
菊のり	06060	531
きくらげ	08006	1054
	08007	1055
きくらげ類	08054	1050
	08004	1051
	08005	1052
	08038	1053
	08006	1054
	08007	1055
	08008	1056
	08009	1057
	09020	1121
刻み昆布	06126	600
きさらぎな*	06127	601
黄ざら糖*	03007	283
きじ	11209	1875
きす	10109	1281
	10400	1282
きだい	10189	1382
黄大豆	04023	336
	04024	337
	04025	338
	04026	339
	04027	340
	04078	344
	04028	346
	04081	347
	04029	350
	04030	351
きちじ	10110	1283
きな粉	04082	348
	04096	349
	04029	350
	04030	351

食品名	食品番号	索引番号
きな粉	04110	353
きな粉砂糖入り	04109	352
	04110	353
黄肉種	07168	954
	07171	971
	07130	1017
	07184	1027
	07175	1030
黄にら	06210	707
キヌア	01167	12
絹ごし豆腐	04033	359
	04099	360
	04100	361
きぬさやえんどう*	06020	487
	06021	488
きはだ	07183	955
	10252	1453
きはだまぐろ*	10252	1453
きび	01011	13
黄ピーマン	06249	760
	06250	761
きび団子	15012	2053
きびなご	10111	1284
	10112	1285
黄身酢	17096	2337
キムチ	06236	743
キムチの素	17136	2395
きも	10032	1196
	10068	1236
キャッサバでん粉	02028	256
キャノーラ油*	14008	2014
キャビア	10113	1286
キャベツ	06061	532
	06062	533
	06333	534
キャベツ類	06061	532
	06062	533
	06333	534
	06063	535
	06064	536
キャラメル	15105	2203
キャンデー類	15109	2202
	15105	2203
	15107	2204
	15108	2205
	15110	2206
	15111	2207
	15112	2208
	15113	2209
	15106	2210
球茎	02010	226
	02011	227
	02012	228
	02050	229
	02051	230
	02052	231
	02053	232
	02013	233
	02014	234
	02015	235
	02016	236
	06081	550
	06082	551
球茎かんらん*	06081	550
	06082	551
牛脂	14015	2024
牛井の具*	18031	2439
牛乳及び乳製品	13001	1945
	13002	1946
	13003	1947
	13006	1948
	13004	1949
	13005	1950
	13059	1951
	13007	1952
	13008	1953
	13009	1954
	13010	1955
	13011	1956
	13012	1957
	13013	1958
	13014	1959
	13015	1960
	13016	1961
	13017	1962
	13018	1963
	13019	1964
	13020	1965

食品名	食品番号	索引番号	食品名	食品番号	索引番号	食品名	食品番号	索引番号	食品名	食品番号	索引番号			
牛乳及び乳製品	13021	1966	魚類	(あじ類)	10006	1166	魚類	(かじき類)	10398	1254	魚類	(さば類)	10154	1342
	13022	1967			10007	1167		(かつお類)	10086	1255			10155	1343
	13023	1968			10391	1168			10087	1256			10156	1344
	13024	1969			10392	1169			10088	1257			10403	1345
	13025	1970			10393	1170			10089	1258			10404	1346
	13053	1971			10394	1171			10090	1259			10405	1347
	13054	1972			10008	1172			10446	1260			10406	1348
	13026	1973			10009	1173			10091	1261			10157	1349
	13027	1974			10010	1174			10092	1262			10158	1350
	13028	1975			10011	1175			10093	1263			10159	1351
	13029	1976			10012	1176			10094	1264			10160	1352
	13030	1977			10013	1177			10095	1265			10161	1353
	13031	1978			10014	1178			10096	1266			10162	1354
	13032	1979			10015	1179			10097	1267			10163	1355
	13033	1980			10016	1180			10098	1268			10164	1356
	13034	1981			10017	1181			10099	1269			10165	1357
	13035	1982			10018	1182			10100	1270			10166	1358
	13036	1983			10019	1183		(かれい類)	10101	1271		(さめ類)	10167	1359
	13037	1984			10020	1184			10102	1272			10168	1360
	13038	1985			10021	1185			10103	1273			10169	1361
	13039	1986			10022	1186			10399	1274			10170	1362
	13055	1987			10023	1187			10104	1275			10171	1363
	13056	1988			10024	1188			10105	1276			10172	1364
	13057	1989			10025	1189			10106	1277			10173	1365
	13058	1990			10026	1190			10107	1278			10407	1366
	13040	1991			10027	1191			10108	1279			10174	1367
	13041	1992			10028	1192			10424	1280			10175	1368
	13042	1993			10029	1193			10109	1281			10176	1369
	13043	1994			10030	1194			10400	1282			10177	1370
	13044	1995			10031	1195			10110	1283			10178	1371
	13045	1996			10032	1196			10111	1284			10179	1372
	13046	1997			10033	1197			10112	1285		(ししゃも類)	10180	1373
	13047	1998			10034	1198			10113	1286			10181	1374
	13048	1999			10035	1199			10114	1287			10182	1375
	13049	2000			10036	1200			10115	1288			10183	1376
	13050	2001			10037	1201			10401	1289			10184	1377
牛乳寒天	15136	2180			10038	1202			10116	1290			10185	1378
ぎゅうひ	15013	2054			10039	1203			10117	1291			10186	1379
牛飯の具	18031	2439			10040	1204			10118	1292			10187	1380
きゅうり	06065	537			10041	1205			10119	1293			10188	1381
	06066	538		(いわし類)	10042	1206			10120	1294			10189	1382
	06067	539			10043	1207			10121	1295			10190	1383
	06068	540			10044	1208			10122	1296		(たい類)	10191	1384
	06069	541			10045	1209			10123	1297			10192	1385
	06070	542			10046	1210			10124	1298			10193	1386
キュラソー	16028	2251			10047	1211			10125	1299			10194	1387
京いも*	02052	231			10048	1212		(さけ・ます類)	10126	1300			10195	1388
	02053	232			10049	1213			10127	1301			10408	1389
凝固剤:塩化マグネシウム	04097	357			10395	1214			10128	1302			10196	1390
	04099	360			10050	1215			10129	1303			10197	1391
凝固剤:硫酸カルシウム	04098	358			10051	1216			10130	1304			10198	1392
	04100	361			10052	1217			10131	1305		(たら類)	10199	1393
ぎょうざ	18002	2475			10053	1218			10132	1306			10409	1394
ぎょうざの皮	01074	107			10054	1219			10133	1307			10200	1395
ぎょうじゃんにんにく	06071	543			10396	1220			10134	1308			10201	1396
きょうな*	06072	796			10445	1221			10135	1309			10202	1397
	06073	797			10055	1222			10136	1310			10203	1398
	06074	798			10056	1223			10137	1311			10204	1399
	06360	805			10057	1224			10138	1312			10205	1400
きょうにんじん*	06218	721			10058	1225			10139	1313			10206	1401
	06219	722			10059	1226			10140	1314			10207	1402
	06220	723			10060	1227			10141	1315			10208	1403
	06221	724			10061	1228			10142	1316			10209	1404
業務用	14029	2032			10062	1229			10143	1317			10210	1405
	14034	2033			10063	1230			10447	1318			10448	1406
	14030	2036			10064	1231			10144	1319			10211	1407
	14031	2037			10397	1232			10433	1320			10213	1408
	17089	2305			10065	1233			10434	1321			10214	1409
強力粉	01020	21			10066	1234			10435	1322			10215	1410
	01021	22			10067	1235			10145	1323			10421	1411
	01023	23			10068	1236			10436	1324			10422	1412
玉露	16033	2257			10069	1237			10437	1325			10212	1413
	16034	2258			10070	1238			10438	1326			10216	1414
魚醤*	17107	2341			10071	1239			10439	1327			10217	1415
魚醤油	17133	2338			10072	1240			10440	1328			10218	1416
	17134	2339			10073	1241			10441	1329			10219	1417
	17135	2340			10074	1242			10442	1330			10220	1418
	17107	2341			10075	1243			10443	1331			10221	1419
魚肉ソーセージ	10388	1611			10076	1244			10444	1332			10222	1420
魚肉ハム	10387	1610			10077	1245			10146	1333			10223	1421
きよみ	07163	921			10078	1246			10402	1334			10224	1422
魚類	10001	1159			10079	1247			10147	1335			10225	1423
	10002	1160			10080	1248			10148	1336			10226	1424
(あじ類)	10003	1161			10081	1249			10149	1337			10227	1425
	10389	1162			10082	1250			10150	1338			10228	1426
	10004	1163		(かじき類)	10083	1251			10151	1339			10229	1427
	10005	1164			10084	1252			10152	1340			10230	1428
	10390	1165			10085	1253			10153	1341			10231	1429

食品名	食品番号	索引番号
魚類	(たら類)	10233 1430
		10234 1431
		10235 1432
		10410 1433
	(ふぐ類)	10236 1434
		10237 1435
		10238 1436
		10239 1437
		10240 1438
		10449 1439
		10241 1440
		10242 1441
		10243 1442
		10411 1443
		10244 1444
		10245 1445
		10246 1446
		10247 1447
		10248 1448
		10412 1449
		10249 1450
		10250 1451
		10251 1452
	(まぐろ類)	10252 1453
		10253 1454
		10254 1455
		10450 1456
		10451 1457
		10452 1458
		10453 1459
		10454 1460
		10455 1461
		10456 1462
		10255 1463
		10256 1464
		10257 1465
		10258 1466
		10425 1467
		10426 1468
		10260 1469
		10261 1470
		10262 1471
		10263 1472
		10264 1473
		10265 1474
		10266 1475
		10232 1476
		10267 1477
		10268 1478
		10269 1479
		10270 1480
		10271 1481
		10272 1482
		10273 1483
		10274 1484
		10275 1485
		10276 1486
		10277 1487
		10278 1488
切りいかあめ煮		10356 1577
きりざんしょ		15014 2055
きりたんぼ		01113 162
切り干しだいこん		06136 613
		06334 614
		06335 615
切り干し大根の煮物		18032 2440
切りみつば		06274 799
		06275 800
きわだ*		10252 1453
キワノ		07055 956
キワノフルーツ*		07055 956
きんかん		07056 922
きんき*		10110 1283
きんぎょ糖		15015 2056
きんきん*		10110 1283
キングクリップ		10114 1287
キングサーモン*		10152 1340
		10153 1341
キングベル*		06249 760
		06250 761
キンサイ		06075 544
		06076 545
きんざけ		10130 1304
		10131 1305
金山寺みそ		04061 397
きんし*		10169 1361
きんしろうり*		06051 521
金時草*		06387 586

食品名	食品番号	索引番号
菌床栽培		08039 1059
		08040 1060
		08041 1061
		08057 1062
吟醸酒		16004 2226
ぎんだら		10115 1288
		10401 1289
きんつば		15016 2057
きんとき		06218 721
		06219 722
		06220 723
		06221 724
ぎんなん		05008 423
		05009 424
きんぴらごぼう		18033 2441
銀ひらす*		10187 1380
ギンボ*		06363 478
ぎんます*		10130 1304
		10131 1305
きんめ*		10116 1290
きんめだい		10116 1290
銀ワラフ*		10187 1380
	【く】	
グアバ		07057 957
		07169 958
		07058 959
		07059 960
グアバ*		07057 957
		07169 958
		07058 959
		07059 960
くうしんさい*		06298 826
		06299 827
グーズベリー		07060 973
茎		06012 475
		06013 476
		06014 477
		06271 793
茎にんにく		06224 728
		06225 729
くきわかめ		09046 1157
くこ		07185 961
くさそてつ*		06083 552
草もち		15017 2058
		15150 2059
くさや		10014 1178
くし団子		15018 2060
		15151 2061
		15019 2062
くじら		11110 1754
		11111 1755
		11112 1756
		11113 1757
くずきり		02036 264
		02037 265
くず粉*		02029 257
くずざくら*		15030 2090
くずでん粉		02029 257
くずでん粉製品		15121 2063
グズベリー*		07060 973
くずまんじゅう		15030 2090
		15162 2091
くずもち		15121 2063
		15122 2064
くだものどけいそう*		07106 997
ぐち		10117 1291
		10118 1292
ぐちぐろ*		10038 1202
具のみ		15129 2141
くびれずた(和名)*		09012 1108
くびれづた*		09012 1108
ぐみ		07061 962
くらげ		10370 1592
クラッカー		15093 2189
		15094 2190
グラッセ		06348 719
グラニュー糖		03005 281
クリーム		13014 1959
		13015 1960
		13016 1961
		13017 1962
		13018 1963
		13019 1964
		13020 1965
		13021 1966
		13022 1967
		13023 1968
		13024 1969
グリーンオリーブ		07037 890
グリーンボール		06063 535
くりかぼちゃ*		06048 517
		06049 518
		06332 519
		06050 520
くりまんじゅう		15031 2092
		15163 2093
くり類		05010 425
		05011 426
		05012 427
		05013 428
グリーンピース		06023 490
		06024 491
		06025 492
		06374 493
		06375 494
		06026 495
グリーンピース揚げ豆		04014 324
ぐるくん*		10196 1390
ぐるまえび		10321 1535
		10322 1536
		10323 1537
車ふ		01068 100
くるみ		05014 429
くるみパン		01210 46
ぐれ*		10270 1480
グレーブシードオイル*		14028 2020
グレーブフルーツ		07062 923
		07164 924
		07063 925
		07064 926
		07065 927
		07066 928
		07067 929
クレソン		06077 546
黒		15147 2045
		15045 2111
		16007 2229
		17063 2409
くろあわび		10427 1495
くろあわびたけ		08010 1058
クローブ		17062 2408
くろかじき		10083 1251
くろかわ*		10083 1251
黒砂糖		03001 276
黒酢		17090 2306
くろずぐり*		07182 972
くろだい		10190 1383
黒大豆		04077 341
		04106 342
		04079 345
黒はんぺん		10423 1599
くろふさずぐり*		07182 972
黒豚*		11141 1792
		11142 1793
		11143 1794
		11144 1795
		11145 1796
		11146 1797
		11147 1798
		11148 1799
		11149 1800
		11150 1801
		11151 1802
		11152 1803
		11153 1804
		11154 1805
		11155 1806
		11156 1807
		11157 1808
		11158 1809
		11159 1810
		11160 1811
		11161 1812
		11162 1813
くろまぐろ		10253 1454
		10254 1455
		10450 1456

食品名	食品番号	索引番号
くろまぐろ		10451 1457
		10452 1458
		10453 1459
		10454 1460
		10455 1461
		10456 1462
黒蜜		03029 303
くろみのうぐいすかぐら*		07104 996
黒麦(くろむぎ)*		01142 204
		01143 205
クロワッサン		01209 44
		01035 45
くわい		06078 547
		06079 548
くん製		10151 1339
		10221 1419
		10350 1571
		10355 1576
くん製油漬缶詰		10294 1507
	【け】	
茎葉		06005 466
		06006 467
		06019 483
		06030 499
		06031 500
		06075 544
		06076 545
		06077 546
		06117 591
		06118 592
		06164 650
		06165 652
		06166 653
		06203 699
		06204 700
		06281 807
		06293 820
		06294 821
		06298 826
		06299 827
鶏卵		12004 1926
		12005 1927
		12006 1928
		12021 1929
		12022 1930
		12023 1931
		12007 1932
		12008 1933
		12009 1934
		12010 1935
		12011 1936
		12012 1937
		12013 1938
		12014 1939
		12015 1940
		12016 1941
		12017 1942
		12018 1943
		12019 1944
ケーキ・ペストリー類		15073 2149
		15074 2150
		15075 2151
		15170 2152
		15133 2153
		15134 2154
		15135 2155
		15182 2156
		15076 2157
		15183 2158
		15184 2159
		15171 2160
		15172 2161
		15185 2162
		15173 2163
		15077 2164
		15174 2165
		15175 2166
		15176 2167
		15078 2168
		15177 2169
		15178 2170
		15179 2171
		15079 2172
		15080 2173
		15081 2174
		15082 2175
		15083 2176
		15084 2177

食品名	食品番号	索引番号
ケーキ・ペストリー類	15085	2178
ケーキドーナツ	15078	2168
	15177	2169
	15178	2170
	15179	2171
ケール	06080	549
	16056	2274
毛がに	10333	1550
	10334	1551
けし	05015	430
削り昆布	09021	1122
削り節	10092	1262
	10447	1318
削り節つくだ煮	10093	1263
結球葉	06061	532
	06062	533
	06333	534
	06063	535
	06064	536
	06233	740
	06234	741
	06283	809
	06284	810
	06312	841
	06361	842
げっぺい	15020	2065
毛桃*	07136	1026
	07137	1028
	07138	1029
	07175	1030
	07139	1031
臛	11101	1742
減塩	17086	2292
	17145	2382
減塩塩*	17146	2302
	17147	2303
減塩タイプ食塩	17146	2302
	17147	2303
減塩みそ	17119	2385
玄穀	01001	1
	01167	12
	01012	14
	01013	15
	01014	16
	01131	189
	01162	190
	01140	202
けんさきいか	10343	1560
原藻	09039	1146
原木栽培	08042	1063
	08043	1064
	08044	1065
玄米	01080	117
	01085	127
	01090	138
	01094	142
	01098	146
	01102	150
	01106	154
玄米粉	01157	164
玄米茶	16041	2265
【こ】		
こい	10119	1293
	10120	1294
	10121	1295
こいちしょうゆ	17007	2291
	17086	2292
こういか	10344	1561
高果糖液糖	03028	302
交雑牛肉	11254	1681
	11256	1682
	11255	1683
	11257	1684
	11258	1685
	11259	1686
	11260	1687
	11261	1688
	11262	1689
	11264	1690
	11263	1691
	11265	1692
	11266	1693
	11267	1694
硬質	01014	16
こうじ漬	06197	693
こうじ納豆*	04048	382
子牛肉	11086	1725
	11087	1726

食品名	食品番号	索引番号
子牛肉	11088	1727
高脂肪	13042	1993
こうじんめぬけ*	10076	1244
香辛料類	17055	2401
	17056	2402
	17057	2403
	17058	2404
	17059	2405
	17060	2406
	17061	2407
	17062	2408
	17063	2409
	17064	2410
	17065	2411
	17066	2412
	17067	2413
	17068	2414
	17069	2415
	17070	2416
	17071	2417
	17072	2418
	17073	2419
	17074	2420
	17075	2421
	17128	2422
	17076	2423
	17077	2424
	17078	2425
	17079	2426
	17080	2427
	17081	2428
合成清酒	16023	2246
こうせん*	01010	11
酵素糖化	03024	294
紅茶	16043	2267
	16044	2268
高糖度	07010	874
	07013	877
	07046	915
こうなご*	10033	1197
	10034	1198
	10035	1199
	10036	1200
紅白なます	18027	2436
酵母	17082	2429
	17083	2430
高野豆腐*	04042	374
	04087	375
こうらいえび(標準和名)*	10327	1542
こうりゃん*	01140	202
	01141	203
ゴーダ	13036	1983
コーヒー	13007	1952
	15088	2183
	16045	2269
	16046	2270
	16047	2271
コーヒー・ココア類	16045	2269
	16046	2270
	16047	2271
	16048	2272
	16049	2273
コーヒー飲料	16047	2271
コーヒーシュガー	03010	286
コーヒーゼリー*	15088	2183
コーヒーホワイトナー	13020	1965
	13021	1966
	13022	1967
	13023	1968
	13024	1969
コーヒー用クリーム*	13020	1965
	13021	1966
	13022	1967
	13023	1968
	13024	1969
コーヤ*	06205	701
	06206	702
コーラ	16053	2279
氷砂糖	03009	285
凍り豆腐	04042	374
	04087	375
ゴールドンキウイ*	07168	954
コールラビ	06081	550

食品名	食品番号	索引番号
コールラビ	06082	551
コーンオイル*	14007	2013
コーンクリームコロッケ	18044	2452
コーンクリームスープ	18005	2458
	18004	2460
コーングリッツ	01133	193
	01164	194
コーンスターチ*	02035	263
コーンスナック	15102	2199
コーンフラワー	01134	195
	01165	196
コーンフレーク	01137	199
コーンミール	01132	191
	01163	192
コーン油*	14007	2013
小型	10391	1168
	10392	1169
ごかぼう	15047	2113
国産	01012	14
	04104	334
	04105	335
	04023	336
	04024	337
	04077	341
	04106	342
	07070	966
黒糖*	03001	276
黒米	01182	126
	01184	136
穀物酢	17015	2307
固形コンソメ*	17027	2324
固形ブイヨン	17027	2324
ココア	16048	2272
	16049	2273
ココナッツ	05016	431
	07157	963
	07158	964
	07170	965
ココナッツウォーター	07157	963
ココナッツオイル*	14013	2022
ココナッツパウダー	05016	431
ココナッツミルク	07158	964
ごごみ	06083	552
ごごめ*	06083	552
ごしあん	15183	2158
	15171	2160
	15174	2165
	15177	2169
	15139	2220
ごしあん・つぶしあん混合	15004	2083
ごしあん入り	15005	2041
	15007	2046
	15008	2048
	15017	2058
	15018	2060
	15022	2067
	15021	2069
	15124	2071
	15023	2075
	15156	2080
	15157	2082
	15029	2086
	15160	2088
	15030	2090
	15031	2092
	15032	2094
	15033	2096
	15034	2098
	15036	2101
	15069	2135
	15126	2137
ごじい*	05020	436
ごし生あん	04004	309
	04010	318
ごし練りあん	04101	311
	04102	312
	04103	313
ゴジベリー*	07185	961
50%果汁入り飲料	07033	905
	07044	913
	07065	927
	07100	992
	07151	1042
ごしょう	17063	2409
	17064	2410
	17065	2411
コスレタス	06316	847
ごぜん粉*	01123	180

食品名	食品番号	索引番号
御膳しるこ*	15139	2220
ごち*	10122	1296
ごち類	10122	1296
	10123	1297
小粒	15061	2126
コッペパン	01028	37
五斗納豆	04048	382
粉	17055	2401
	17057	2403
	17062	2408
	17063	2409
	17064	2410
	17065	2411
	17066	2412
	17067	2413
	17068	2414
	17070	2416
	17071	2417
	17073	2419
	17074	2420
	17077	2424
	17079	2426
	17080	2427
粉あめ	03015	293
粉寒天	09049	1130
粉砂糖*	03011	287
小夏みかん*	07112	943
	07113	944
ごねぎ	06228	735
このしろ	10124	1298
	10125	1299
このわた	10373	1595
こはだ(小型魚)*	10124	1298
小判焼*	15005	2041
こぶくろ*	11102	1743
	11171	1823
五平もち	15123	2066
ごぼう	06084	553
	06085	554
ごぼうあざみ*	06295	823
ごま	05017	432
	05018	433
	05019	434
	05042	435
ごま油	14002	2007
ごま入り	15051	2117
ごまさば	10404	1346
	10405	1347
	10406	1348
	10157	1349
ごま酢	17097	2342
ごまだれ	17098	2343
ごまつな	06086	555
	06087	556
ごま豆腐	02056	266
ごまドレッシング	17117	2375
ごまみそ	17122	2389
ごまめ*	10046	1210
こむぎ [玄穀]	01012	14
	01013	15
	01014	16
[小麦粉]	01015	17
	01016	18
	01018	19
	01019	20
	01020	21
	01021	22
	01023	23
	01146	24
	01024	25
	01147	26
	01025	27
	01171	28
	01172	29
[パン類]	01026	30
	01174	31
	01175	32
	01176	33
	01206	34
	01207	35
	01205	36
	01028	37
	01030	38
	01031	39
	01032	40
	01208	41
	01033	42
	01034	43

食品名	食品番号	索引番号
こむぎ	[パン類]	01209 44
		01035 45
		01210 46
		01036 47
		01037 48
		01148 49
[うどん・そうめん類]		01038 50
		01039 51
		01186 52
		01041 53
		01042 54
		01043 55
		01044 56
		01045 57
		01046 58
[中華めん類]		01047 59
		01048 60
		01187 61
		01049 62
		01188 63
		01050 64
		01051 65
		01052 66
		01053 67
		01054 68
		01055 69
[即席めん類]		01056 70
		01057 71
		01198 72
		01189 73
		01144 74
		01058 75
		01199 76
		01190 77
		01145 78
		01193 79
		01201 80
		01194 81
		01191 82
		01200 83
		01192 84
		01060 85
		01202 86
		01061 87
		01203 88
		01195 89
		01062 90
		01204 91
		01196 92
[マカロニ・スパゲッティ類]		01063 93
		01064 94
		01173 95
		01149 96
[ふ類]		01065 97
		01066 98
		01067 99
		01068 100
		01177 101
[その他]		01070 102
		01071 103
		01072 104
		01073 105
		01178 106
		01074 107
		01075 108
		01179 109
		01180 110
		01076 111
		01069 112
		01077 113
		01078 114
		01079 115
		01150 116
小麦グルテン不使用のもの		01159 168
小麦粉		01015 17
		01016 18
		01018 19
		01019 20
		01020 21
		01021 22
		01023 23
		01146 24
		01024 25
		01147 26
		01025 27
		01171 28
		01172 29
小麦粉あられ		15101 2198

食品名	食品番号	索引番号
小麦粉系スナック *		15101 2198
小麦粉せんべい		15048 2114
		15049 2115
		15050 2116
		15051 2117
		15052 2118
小麦たんぱく		01071 103
		01072 104
		01073 105
小麦でん粉		02031 259
小麦でん粉製品		15122 2064
小麦はいが		01070 102
こめ		01080 117
		01081 118
		01082 119
		01083 120
		01151 121
		01152 122
		01084 123
		01153 124
		01181 125
		01182 126
		01085 127
		01086 128
		01087 129
		01168 130
		01088 131
		01154 132
		01089 133
		01155 134
		01183 135
		01184 136
		01185 137
		01090 138
		01091 139
		01092 140
		01093 141
		01094 142
		01095 143
		01096 144
		01097 145
		01098 146
		01099 147
		01100 148
		01101 149
		01102 150
		01103 151
		01104 152
		01105 153
		01106 154
		01107 155
		01108 156
		01109 157
		01110 158
		01156 159
		01111 160
		01112 161
		01113 162
		01114 163
		01157 164
		01158 165
		01211 166
		01212 167
		01159 168
米粉		01158 165
米こうじ		01116 172
米粉パン		01211 166
		01212 167
		01159 168
米粉めん		01160 169
米酢		17016 2308
米でん粉		02030 258
米ぬか		01161 178
米ぬか油		14003 2008
米みそ		17044 2378
		17045 2379
		17046 2380
		17120 2381

食品名	食品番号	索引番号
米みそ		17145 2382
米油 *		14003 2008
五目うま煮 *		18048 2479
子持ちがれい		10104 1275
		10105 1276
こもちかんらん *		06283 809
		06284 810
ごり *		10080 1248
コリアンダー		06385 557
ごれんし *		07069 974
コロッケ		18006 2469
		18007 2470
コロッケ類		18043 2451
		18044 2452
		18018 2453
こわめし *		01118 174
根茎		06102 572
		06103 573
		06365 574
		06366 575
		06386 578
		06270 792
		06317 848
		06318 849
		06322 853
混合		17065 2411
混合ソーセージ		11193 1850
混合プレスハム		11179 1866
混成酒類		16022 2245
		16023 2246
		16024 2247
		16025 2248
		16026 2249
		16027 2250
		16028 2251
		16029 2252
		16030 2253
		16031 2254
		16032 2255
		16059 2256
コンデンスミルク *		13013 1958
こんにゃく		02002 210
		02003 211
		02004 212
		02042 213
		02043 214
		02044 215
		02005 216
こんにゃくゼリー		15142 2181
コンビーフ缶詰		11105 1749
昆布だし		17020 2315
		17132 2316
昆布茶		16051 2276
昆布巻きかまぼこ		10377 1600
こんぶ類		09013 1113
		09014 1114
		09015 1115
		09016 1116
		09017 1117
		09056 1118
		09018 1119
		09019 1120
		09020 1121
		09021 1122
		09022 1123
		09023 1124
		10440 1328
		10441 1329
		10442 1330
		10443 1331
		10444 1332
		10146 1333
		10402 1334
		10147 1335
		10148 1336
		10149 1337
		10150 1338
		10151 1339
		10152 1340
		10153 1341
酒かす		17053 2396
サケ節		10447 1318
サゴでん粉		02032 260
さざえ		10295 1508
		10296 1509
ささげ		04017 327
		04018 328
笹だんご		15124 2071

食品名	食品番号	索引番号
さいら *		10174 1367
		10175 1368
		10176 1369
		10177 1370
		10178 1371
サウザンアイランド Dressing		17041 2376
さがり *		11274 1745
		11296 1746
		11297 1747
さきいか		10354 1575
さくらえび		10431 1538
		10324 1539
		10325 1540
		10326 1541
桜でんぶ		10448 1406
さくら肉 *		11109 1753
さくらます		10132 1306
		10133 1307
桜もち		15022 2067
		15153 2068
		15021 2069
		15152 2070
さくらんぼ		07070 966
		07071 967
		07072 968
ざくろ		07073 969
さけ(標準和名) *		10134 1308
		10135 1309
		10136 1310
		10137 1311
		10138 1312
		10139 1313
		10140 1314
		10141 1315
		10142 1316
		10143 1317
		10447 1318
さけ		17125 2394
さけ・ます類		10126 1300
		10127 1301
		10128 1302
		10129 1303
		10130 1304
		10131 1305
		10132 1306
		10133 1307
		10134 1308
		10135 1309
		10136 1310
		10137 1311
		10138 1312
		10139 1313
		10140 1314
		10141 1315
		10142 1316
		10143 1317
		10447 1318
		10144 1319
		10433 1320
		10434 1321
		10435 1322
		10145 1323
		10436 1324
		10437 1325
		10438 1326
		10439 1327
		10440 1328
		10441 1329
		10442 1330
		10443 1331
		10444 1332
		10146 1333
		10402 1334
		10147 1335
		10148 1336
		10149 1337
		10150 1338
		10151 1339
		10152 1340
		10153 1341
酒かす		17053 2396
サケ節		10447 1318
サゴでん粉		02032 260
さざえ		10295 1508
		10296 1509
ささげ		04017 327
		04018 328
笹だんご		15124 2071

食品名	食品番号	索引番号
笹だんご	15154	2072
ささみ	11217	1883
	11227	1899
	11229	1900
	11228	1901
	11298	1902
	11300	1903
	11299	1904
砂じょう	07018	897
	07028	900
	07029	901
	07040	909
	07041	910
	07161	917
	07048	918
	07162	920
	07163	921
	07062	923
	07164	924
	07074	930
	07165	933
	07166	936
	07085	937
	07093	939
	07105	941
	07167	942
	07113	944
	07126	945
	07129	947
殺菌乳製品	13029	1976
さつま揚げ	10386	1609
さつまいも	02045	217
	02046	218
	02047	219
	02006	220
	02007	221
	02008	222
	02009	223
さつまいもでん粉	02033	261
さつまいも類	02045	217
	02046	218
	02047	219
	02006	220
	02007	221
	02008	222
	02009	223
	02048	224
	02049	225
さといも	02010	226
	02011	227
	02012	228
さといも類	02010	226
	02011	227
	02012	228
	02050	229
	02051	230
	02052	231
	02053	232
	02013	233
	02014	234
	02015	235
	02016	236
砂糖漬	07103	995
砂糖類	03001	276
	03030	277
	03002	278
	03003	279
	03004	280
	03005	281
	03006	282
	03007	283
	03008	284
	03009	285
	03010	286
	03011	287
	03012	288
	03013	289
	03014	290
さとにら *	06305	833
	06306	834
サニーレタス	06315	845
さば *	10154	1342
	10155	1343
	10156	1344
	10403	1345
さば節	10157	1349
さば類	10154	1342
	10155	1343

食品名	食品番号	索引番号
さば類	10156	1344
	10403	1345
	10404	1346
	10405	1347
	10406	1348
	10157	1349
	10158	1350
	10159	1351
	10160	1352
	10161	1353
	10162	1354
	10163	1355
	10164	1356
	10165	1357
	10166	1358
サフラワーオイル *	14004	2009
	14025	2010
サフラワー油	14004	2009
	14025	2010
サブレ	15095	2191
ざぼん *	07126	945
	07127	946
ざぼん漬	07127	946
さめひれ *	10169	1361
さめ類	10167	1359
	10168	1360
	10169	1361
さやいんげん	06010	473
	06011	474
さやえんどう	06020	487
	06021	488
さより	10170	1362
さらしあん	04005	310
さらしくじら	11113	1757
さらしな粉 *	01123	180
サラダな	06313	843
サラダほうれんそう	06402	9999
ざらめせんべい *	15058	2123
ざらめ糖	03005	281
	03006	282
	03007	283
さるぼう	10318	1510
サワー型	06070	542
さわら	10171	1363
	10172	1364
三温糖	03004	280
三尺ささげ *	06097	567
	06098	568
30%果汁入り飲料	07045	914
	07137	1028
	07152	1043
さんしょう	17066	2412
サンチュ	06362	846
サンドイッチ用食パン *	01175	32
酸糖化	03025	295
さんとうさい	06089	559
	06090	560
	06091	561
さんとうな *	06089	559
	06090	560
	06091	561
さんどまめ *	06010	473
	06011	474
三杯酢	17099	2344
三倍濃縮	17030	2331
さんぼうかん	07074	930
さんま	10173	1365
	10407	1366
	10174	1367
	10175	1368
	10176	1369
	10177	1370
	10178	1371
三枚おろし	10108	1279
酸味種	07003	866
【 し 】		
しい	05020	436
シイクワーサー *	07075	931
	07076	932
シークワーサー	07075	931
	07076	932
シークワーサー *	07075	931
	07076	932
シイクワシャー *	07075	931
	07076	932
しいたけ	08039	1059
	08040	1060
	08041	1061

食品名	食品番号	索引番号
しいたけ	08057	1062
	08042	1063
	08043	1064
	08044	1065
	08013	1066
	08014	1067
	08053	1068
しいたけだし	17022	2319
しいら	10179	1372
シェーブルチーズ *	13057	1989
塩味	01193	79
	01201	80
	01194	81
塩いわし	10050	1215
塩押しだいこん漬	06138	618
しおがま	15053	2119
塩辛	10095	1265
	10287	1499
	10358	1579
	10364	1586
	10375	1597
塩辛納豆 *	04049	383
塩昆布	09022	1123
塩ざけ	10139	1313
塩さば	10161	1353
塩だら	10208	1403
塩漬	07022	886
	06029	498
	06040	509
	06041	510
	06042	511
	06053	523
	06066	538
	06091	561
	06107	580
	06146	626
	06195	691
	06230	737
	06235	742
	06242	750
	06255	766
	06273	795
	06074	798
	07020	884
	07037	890
	07038	891
	07039	892
塩抜き	06152	632
	09010	1111
	09029	1131
	09030	1132
	09036	1143
	09037	1144
	09038	1145
	09045	1154
	09057	1155
	09046	1157
	10370	1592
塩ほっけ	10247	1447
塩ます	10128	1302
塩豆	04015	325
しか	11114	1758
	11275	1759
	11294	1760
	11295	1761
しかくまめ	06092	562
式部草 *	06387	586
子宮	11102	1743
	11171	1823
しこいわし *	10044	1208
	10045	1209
	10046	1210
シコレ *	06018	482
ししとう	06093	563
	06094	564
ししとうがらし *	06093	563
	06094	564
	10297	1511
	10413	1512
ししゃも	10180	1373
	10181	1374
ししゃも類	10180	1373
	10181	1374
	10182	1375
	10183	1376
しそ	06095	565
	06096	566
舌	11090	1730

食品名	食品番号	索引番号
舌	11273	1731
	11164	1816
したびらめ	10184	1377
七分つき押麦	01005	5
七分つき米	01082	119
	01087	129
	01092	140
	01096	144
	01100	148
	01104	152
	01108	156
しちめんちよう	11210	1876
シチュー類	18045	2454
	18011	2455
しなちく *	06152	632
シナモン	17067	2413
じねんじよ	02026	253
しばえび	10328	1543
しば漬	06199	695
しば *	10253	1454
	10254	1455
	10450	1456
	10451	1457
	10452	1458
	10453	1459
	10454	1460
	10455	1461
	10456	1462
洪抜きがき	07050	894
しまあじ	10185	1378
しまちよう *	11099	1740
島豆腐 *	04036	364
凍みこんにやく	02043	214
	02044	215
しめさば	10163	1355
しめじ類	08015	1069
	08045	1070
	08016	1071
	08017	1072
	08046	1073
	08055	1074
	08056	1075
	08018	1076
	08047	1077
ジャージー種	13001	1945
ジャーベット	13049	2000
ジャイアントコーン	01135	197
じゃがいも	02063	237
	02064	238
	02065	239
	02017	240
	02019	241
	02018	242
	02066	243
	02067	244
	02020	245
	02021	246
じゃがいもでん粉	02034	262
しゃくしがい *	10290	1502
しゃくしな *	06145	625
	06146	626
しゃこ	10371	1593
車糖	03003	279
	03004	280
三味線草 *	06200	696
ジャム	07010	874
	07011	875
	07013	877
	07014	878
	07123	1012
	07125	1014
	07154	1045
ジャム入り	15085	2178
ジャムパン	15071	2144
香葉(シャンツァイ) *	06385	557
シュークリーム	15073	2149
ジュース	06217	720
充てん豆腐	04035	363
しゅうまい	18012	2476
しゅうまいの皮	01075	108
じゅうろくささげ	06097	567
	06098	568
10%果汁入り飲料	07004	868
	07076	932
	07059	960
	07101	993
	07121	1010
酒盜 *	10095	1265

食品名	食品番号	索引番号
ステンレス釜	09050	1133
	09051	1134
	09052	1135
ストレート	17140	2328
	17029	2329
ストレートジュース	07030	902
	07042	911
	07063	925
	07098	990
	07118	1007
	07149	1040
ストレートしょうゆ味	17142	2332
ストレートみそ味	17143	2333
すなぎも	11233	1909
砂ぎも*	11233	1909
スナックえんどう*	06022	489
スナッククラッカー*	15093	2189
スナック類	15101	2198
	15102	2199
	15103	2200
	15104	2201
スナックえんどう	06022	489
酢の物類	18027	2436
ずぶし*	06188	682
酢豚	18047	2478
スポーツドリンク	16057	2277
素干し	09001	1101
	09002	1102
	09007	1107
	09008	1109
	09011	1112
	09013	1113
	09014	1114
	09015	1115
	09016	1116
	09017	1117
	09056	1118
	09018	1119
	09019	1120
	09024	1125
	09025	1126
	09032	1139
	09034	1141
	09035	1142
	09040	1147
	09041	1148
	10325	1540
スポンジケーキ	15074	2150
す巻きかまぼこ	10378	1601
すみいか*	10344	1561
酢みそ	17123	2390
スモークタン	11108	1752
スモークレバー	11197	1854
すもも*	07080	975
すもも類	07080	975
	07081	976
	07082	977
すり身	10040	1204
	10200	1395
するめ	10353	1574
するめいか	10345	1562
	10346	1563
	10347	1564
	10417	1565
	10418	1566
	10419	1567
	10420	1568
ずわいがに	10335	1552
	10336	1553
	10337	1554
ずんだあん	15143	2073
	15143	2073
ずんだもち	15144	2074
	【 せ 】	
製菓	14030	2036
成魚	10241	1440
	10242	1441
成形ポテトチップス	15104	2201
精粉	02002	210
精粉こんにゃく	02003	211
清酒	16001	2223
	16002	2224
	16003	2225
	16004	2226
	16005	2227
成熟	05024	441
	05043	442
精製塩	17014	2304

食品名	食品番号	索引番号
精製塩	17089	2305
生乳	13001	1945
	13002	1946
精白米	01083	120
	01151	121
	01152	122
	01168	130
	01088	131
	01154	132
	01185	137
	01093	141
	01097	145
	01101	149
	01105	153
	01109	157
精白粒	01002	2
	01011	13
	01138	200
	01139	201
	01141	203
西洋かぼちゃ	06048	517
	06049	518
	06332	519
	06050	520
西洋きいちご*	07146	1035
西洋すぐり*	07060	973
西洋なし	07091	984
	07092	985
西洋ねぎ*	06308	836
	06309	837
西洋はしばみ*	05029	450
せいようわさび*	06270	792
セージ	17070	2416
背側	10424	1280
赤色辛みそ	17046	2380
せごろ*	10045	1209
	10046	1210
せごろ*	10044	1208
切断麦*	01007	8
せとか	07166	936
ぜにごち*	10122	1296
セミドライソーセージ	11187	1844
セミノール	07085	937
ゼラチン	11198	1855
せり	06117	591
	06118	592
ゼリー	15087	2182
	15088	2183
	15089	2184
	15090	2185
ゼリーキャンデー	15107	2204
ゼリービーンズ	15108	2205
セルリー*	06119	593
セレベス	02050	229
	02051	230
セロリ	06119	593
セロリー*	06119	593
繊維状大豆たんぱく	04058	393
全果	07056	922
	07155	951
せんごくまめ*	06260	771
ぜんざい*	15140	2221
全脂無糖	13025	1970
せんずじきょうな*	06072	796
	06073	797
	06074	798
全層粉	01122	179
せん茶	16036	2260
	16037	2261
全糖	03017	296
せんなりうり*	06241	749
	06242	750
	06353	751
全粉乳	13009	1954
せんまい*	11096	1737
ぜんまい	06120	594
	06121	595
	06122	596
	06123	597
ぜんまいのいため煮	18034	2442
全卵	12001	1923
	12002	1924
	12004	1926
	12005	1927
	12006	1928
	12021	1929
	12022	1930
	12023	1931

食品名	食品番号	索引番号
全卵	12007	1932
	12008	1933
	12009	1934
全卵型	17042	2369
全粒	04001	306
	04002	307
	04007	315
	04008	316
	04012	320
	04013	321
	04074	322
	04075	323
	04017	327
	04018	328
	04019	329
	04104	334
	04105	335
	04023	336
	04024	337
	04025	338
	04026	339
	04027	340
	04077	341
	04106	342
	04064	400
	04092	401
	04065	402
	04066	403
	04067	404
	04068	405
	04069	406
	04070	408
	04093	409
	04071	410
	04072	411
	04073	412
	04094	413
全粒・全粒製品	04104	334
	04105	335
	04023	336
	04024	337
	04025	338
	04026	339
	04027	340
	04077	341
	04106	342
	04080	343
	04078	344
	04079	345
	04028	346
	04081	347
	04082	348
	04096	349
	04029	350
	04030	351
	04109	352
	04110	353
	04083	354
	04031	355
全粒大豆	04082	348
	04029	350
全粒粉	01023	23
	01142	204
全粒粉パン	01208	41
	【 そ 】	
そうだがつお	10088	1257
そうめん・ひやむぎ	01043	55
	01044	56
そうめんうり*	06051	521
そうめんかぼちゃ	06051	521
ソーセージ類	11186	1840
	11306	1841
	11307	1842
	11308	1843
	11187	1844
	11188	1845
	11189	1846
	11190	1847
	11191	1848
	11192	1849
	11193	1850
	11194	1851
ソーダクラッカー	15094	2190
促成	11181	1833
即席すまし汁	17126	2397
即席中華めん	01056	70
	01057	71
	01144	72

食品名	食品番号	索引番号
即席中華めん	01198	73
	01189	74
	01145	75
	01058	76
	01199	77
	01190	78
即席みそ	17049	2386
	17050	2387
即席めん類	01056	70
	01057	71
	01198	72
	01189	73
	01144	74
	01058	75
	01199	76
	01190	77
	01145	78
	01193	79
	01201	80
	01194	81
	01191	82
	01200	83
	01192	84
	01060	85
	01202	86
	01061	87
	01203	88
	01195	89
	01062	90
	01204	91
	01196	92
ソテー	01188	63
	01173	95
	10436	1324
	10443	1331
	10455	1461
	11298	1902
そともも	11023	1638
	11024	1639
	11025	1640
	11053	1673
	11054	1674
	11055	1675
	11079	1718
	11080	1719
	11081	1720
	11136	1785
	11137	1786
	11138	1787
	11139	1788
	11158	1809
	11159	1810
	11160	1811
	11161	1812
その他	01070	102
	01071	103
	01072	104
	01073	105
	01178	106
	01074	107
	01075	108
	01179	109
	01180	110
	01076	111
	01069	112
	01077	113
	01078	114
	01079	115
	01150	116
	01161	178
	03029	303
	03022	304
	03023	305
	04051	384
	04089	385
	04052	386
	04053	387
	04054	388
	04055	389
	04056	390
	04057	391
	04090	392
	04058	393
	04059	394
	04060	395
	04091	396
	04061	397
	04062	398

食品名	食品番号	索引番号
その他	04063	399
	06382	858
	06383	859
	06384	860
	06399	861
	06400	862
	10363	1585
	10364	1586
	10365	1587
	10366	1588
	10367	1589
	10368	1590
	10369	1591
	10370	1592
	10371	1593
	10372	1594
	10373	1595
	10374	1596
	10375	1597
	11195	1852
	11196	1853
	11197	1854
	11198	1855
	11237	1913
	11292	1914
	11293	1915
	11241	1918
	11242	1919
	11243	1920
	11244	1921
	13048	1999
	13049	2000
	13050	2001
	13051	2002
	13052	2003
	14022	2035
	14030	2036
	14031	2037
	15138	2219
	15139	2220
	15140	2221
	15180	2222
	16056	2274
	16050	2275
	16051	2276
	16057	2277
	16052	2278
	16053	2279
	16054	2280
	16058	2281
	16061	2282
	16055	2283
	17125	2394
	17136	2395
	17053	2396
	17126	2397
	17127	2398
	17054	2399
	17138	2400
	17082	2429
	17083	2430
	17084	2431
	18038	2446
	18023	2447
	18014	2461
	18003	2462
そば	01122	179
	01123	180
	01124	181
	01125	182
	01126	183
	01127	184
	01128	185
	01128	185
	01197	186
	01197	186
	01129	187
	01130	188
そば粉	01122	179
	01123	180
	01124	181
	01125	182
そば米	01126	183
そばごめ*	01126	183
そばボロ口	15062	2127
そば切り*	01127	184
	01128	185

食品名	食品番号	索引番号
ソフトクリーム	13047	1998
ソフトシュガー*	03003	279
	03004	280
ソフト豆腐	04034	362
ソフトビスケット	15098	2194
そらまめ	04019	329
	04020	330
	04021	331
	04022	332
	04076	333
	06124	598
	06125	599
ソルガム*	01140	202
	01141	203
【 た 】		
タアサイ*	06126	600
	06127	601
タアサイ	06126	600
	06127	601
ターサイ*	06126	600
	06127	601
ターツァイ*	06126	600
	06127	601
第一胃	11094	1735
だいきくしめじ*	08018	1076
太鼓まんじゅう*	15005	2041
だいきん	06130	604
	06131	605
	06132	606
	06133	607
	06134	608
	06367	609
	06368	610
	06369	611
	06135	612
だいきん類	06128	602
	06129	603
	06130	604
	06131	605
	06132	606
	06133	607
	06134	608
	06367	609
	06368	610
	06369	611
	06135	612
	06136	613
	06334	614
	06335	615
	06388	616
	06137	617
	06138	618
	06139	619
	06140	620
	06141	621
	06142	622
	06143	623
たさい	06145	625
	06146	626
たさい類	06144	624
	06145	625
	06146	626
第三胃	11096	1737
だいしょ*	02027	254
だいじょ	02027	254
大正えび	10327	1542
ダイシンサイ*	06088	558
だいず	04104	334
	04105	335
	04023	336
	04024	337
	04025	338
	04026	339
	04027	340
	04077	341
	04106	342
	04080	343
	04078	344
	04079	345
	04028	346
	04081	347
	04082	348
	04096	349
	04029	350
	04030	351
	04109	352
	04110	353
	04083	354

食品名	食品番号	索引番号
だいず	04031	355
	04032	356
	04097	357
	04098	358
	04033	359
	04099	360
	04100	361
	04034	362
	04035	363
	04036	364
	04037	365
	04038	366
	04039	367
	04040	368
	04084	369
	04086	370
	04085	371
	04095	372
	04041	373
	04042	374
	04087	375
	04043	376
	04044	377
	04045	378
	04088	379
	04046	380
	04047	381
	04048	382
	04049	383
	04051	384
	04089	385
	04052	386
	04053	387
	04054	388
	04055	389
	04056	390
	04057	391
	04090	392
	04058	393
	04059	394
	04060	395
	04091	396
	04061	397
	04062	398
	04063	399
大豆油	14005	2011
大豆たんぱく	04055	389
	04056	390
	04057	391
	04090	392
	04058	393
大豆はいが	04083	354
だいずもやし	06287	813
	06288	814
たいせいようさけ	10144	1319
	10433	1320
	10434	1321
	10435	1322
	10145	1323
	10436	1324
	10437	1325
	10438	1326
	10439	1327
	10440	1328
	10441	1329
	10442	1330
	10443	1331
	10444	1332
たいせいようさば	10158	1350
	10159	1351
	10160	1352
だいだい	07083	938
大腸	11099	1740
	11170	1822
第二胃	11095	1736
大福もち	15023	2075
	15155	2076
タイム	17071	2417
田芋*	02013	233
	02014	234
たい焼*	15005	2041
第四胃	11097	1738
たいらがい	10298	1513
たいらぎ(標準和名)*	10298	1513
大粒種	05034	456
	05035	457
たい類	10189	1382
	10190	1383

食品名	食品番号	索引番号
たい類	10191	1384
	10192	1385
	10193	1386
	10194	1387
	10195	1388
	10408	1389
たかきび*	01140	202
	01141	203
たかさご	10196	1390
たかな	06147	627
	06148	628
たかな漬	06148	628
たかのつめ*	06172	659
たかべ	10197	1391
たくあん漬	06138	618
	06139	619
たけあずき*	04064	400
たけのこ	06149	629
	06150	630
	06151	631
	06152	632
たけのこいも	02052	231
	02053	232
たご類	10360	1581
	10361	1582
	10362	1583
	10432	1584
だし入りみそ	17120	2381
	17145	2382
だししょうゆ	17087	2298
だし巻きたまご	12019	1944
だし類	17130	2312
	17019	2313
	17131	2314
	17020	2315
	17132	2316
	17021	2317
	17148	2318
	17022	2319
	17023	2320
	17024	2321
	17025	2322
	17026	2323
	17027	2324
	17092	2325
	17093	2326
	17028	2327
	17140	2328
	17029	2329
	17141	2330
	17030	2331
	17142	2332
	17143	2333
たたみいわし	10057	1224
たちうお	10198	1392
たちちしゃ*	06316	847
たちレタス*	06316	847
田作り	10046	1210
脱脂加糖	13026	1973
脱脂乳	13006	1948
脱脂粉乳	13010	1955
脱皮大豆	04096	349
	04030	351
だて巻	10382	1605
だにし	10299	1514
タビオカ*	02028	256
タビオカパール	02038	267
	02057	268
たまご	17127	2398
たまご豆腐	12017	1942
たまごボロ口*	15061	2126
たまご焼	12018	1943
	12019	1944
たまちしゃ*	06312	841
	06361	842
たまな*	06061	532
	06062	533
	06333	534
たまねぎ	06153	633
	06154	634
	06155	635
	06336	636
	06389	637
たまねぎ類	06153	633
	06154	634
	06155	635
	06336	636
	06389	637

食品名	食品番号	索引番号	
たまねぎ類	06156	638	
	06337	639	
たまみ *	10230	1428	
たまりしょうゆ	17009	2295	
たもぎたけ	08019	1078	
たもぎのこ *	08019	1078	
たら *	10205	1400	
	10206	1401	
	10207	1402	
	10208	1403	
	10209	1404	
たらこ	10202	1397	
	10203	1398	
たらのあぶら	14032	2025	
たらのめ	06157	640	
	06158	641	
たらばかに	10338	1555	
	10339	1556	
	10340	1557	
たら類	10199	1393	
	10409	1394	
	10200	1395	
	10201	1396	
	10202	1397	
	10203	1398	
	10204	1399	
	10205	1400	
	10206	1401	
	10207	1402	
	10208	1403	
	10209	1404	
	10210	1405	
	10448	1406	
タルト	15024	2077	
	15133	2153	
達磨柑(だるまかん) *	07074	930	
たん *	11090	1730	
	11164	1816	
湯(たん) *	17025	2322	
炭酸飲料類	16052	2278	
	16053	2279	
	16054	2280	
	16058	2281	
単式蒸留しょうちゅう	16015	2237	
淡色	16006	2228	
淡色辛みそ	17045	2379	
淡水養殖	10148	1336	
丹波いも *	02025	252	
たん焼き *	11273	1731	
【 ち 】			
チアシード	05046	438	
チーズケーキ	15134	2154	
	15135	2155	
チーズブレッド	13041	1992	
チーズホエイパウダー	13050	2001	
チーズ類	13031	1978	
	13032	1979	
	13033	1980	
	13034	1981	
	13035	1982	
	13036	1983	
	13037	1984	
	13038	1985	
	13039	1986	
	13055	1987	
	13056	1988	
	13057	1989	
	13058	1990	
	13040	1991	
	13041	1992	
CHEDAR	13037	1984	
チェリートマト *	06182	672	
	06183	673	
チェリモヤ	07086	978	
ちか	10211	1407	
ちかだい *	10212	1413	
チキンカレー	18040	2448	
チキンシチュー	18045	2454	
チキンナゲット	11292	1914	
チキンハンバーグ	18051	2461	
筑前炊き *	18035	2443	
筑前煮	18035	2443	
畜肉類	うし	11001	1612
		11002	1613
		11003	1614
〔和牛肉〕		11004	1615
		11005	1616
		11006	1617

食品名	食品番号	索引番号	
畜肉類	〔和牛肉〕	11007	1618
		11008	1619
		11009	1620
		11010	1621
		11011	1622
		11249	1623
		11248	1624
		11012	1625
		11013	1626
		11014	1627
		11015	1628
		11016	1629
		11017	1630
		11018	1631
		11019	1632
		11020	1633
		11251	1634
		11250	1635
		11021	1636
		11022	1637
		11023	1638
		11024	1639
		11025	1640
		11026	1641
		11027	1642
		11028	1643
		11029	1644
〔乳用肥育牛肉〕		11030	1645
		11309	1646
		11310	1647
		11031	1648
		11032	1649
		11301	1650
		11302	1651
		11033	1652
		11034	1653
		11035	1654
		11036	1655
		11037	1656
		11039	1657
		11038	1658
		11040	1659
		11041	1660
		11042	1661
		11043	1662
		11044	1663
		11045	1664
		11046	1665
		11252	1666
		11047	1667
		11048	1668
		11050	1669
		11049	1670
		11051	1671
		11052	1672
		11053	1673
		11054	1674
		11055	1675
		11056	1676
		11057	1677
		11058	1678
		11059	1679
		11253	1680
〔交雑牛肉〕		11254	1681
		11256	1682
		11255	1683
		11257	1684
		11258	1685
		11259	1686
		11260	1687
		11261	1688
		11262	1689
		11264	1690
		11263	1691
		11265	1692
		11266	1693
		11267	1694
〔輸入牛肉〕		11060	1695
		11061	1696
		11062	1697
		11063	1698
		11064	1699
		11065	1700
		11066	1701
		11067	1702
		11269	1703
		11268	1704
		11068	1705

食品名	食品番号	索引番号	
畜肉類	〔輸入牛肉〕	11069	1706
		11070	1707
		11071	1708
		11072	1709
		11073	1710
		11074	1711
		11075	1712
		11076	1713
		11271	1714
		11270	1715
		11077	1716
		11078	1717
		11079	1718
		11080	1719
		11081	1720
		11082	1721
		11083	1722
		11084	1723
		11085	1724
		11086	1725
〔子牛肉〕		11087	1726
		11088	1727
〔ひき肉〕		11089	1728
		11272	1729
〔副生物〕		11090	1730
		11273	1731
		11091	1732
		11092	1733
		11093	1734
		11094	1735
		11095	1736
		11096	1737
		11097	1738
		11098	1739
		11099	1740
		11100	1741
		11101	1742
		11102	1743
		11103	1744
		11274	1745
		11296	1746
		11297	1747
〔加工品〕		11104	1748
		11105	1749
		11106	1750
		11107	1751
		11108	1752
		11109	1753
		11110	1754
		11111	1755
		11112	1756
		11113	1757
		11114	1758
		11275	1759
		11294	1760
		11295	1761
ぶた〔大型種肉〕		11115	1762
		11116	1763
		11117	1764
		11118	1765
		11119	1766
		11120	1767
		11121	1768
		11122	1769
		11123	1770
		11125	1771
		11124	1772
		11276	1773
		11126	1774
		11127	1775
		11128	1776
		11129	1777
		11277	1778
		11130	1779
		11131	1780
		11133	1781
		11132	1782
		11134	1783
		11135	1784
		11136	1785
		11137	1786
		11138	1787
		11139	1788
		11140	1789
		11278	1790
		11279	1791
〔中型肉種〕		11141	1792
		11142	1793

食品名	食品番号	索引番号	
畜肉類	〔中型肉種〕	11143	1794
		11144	1795
		11145	1796
		11146	1797
		11147	1798
		11148	1799
		11149	1800
		11150	1801
		11151	1802
		11152	1803
		11153	1804
		11154	1805
		11155	1806
		11156	1807
		11157	1808
		11158	1809
		11159	1810
		11160	1811
		11161	1812
		11162	1813
〔ひき肉〕		11163	1814
		11280	1815
〔副生物〕		11164	1816
		11165	1817
		11166	1818
		11167	1819
		11168	1820
		11169	1821
		11170	1822
		11171	1823
		11172	1824
		11173	1825
〔ハム類〕		11174	1826
		11175	1827
		11176	1828
		11303	1829
		11304	1830
		11305	1831
		11177	1832
		11181	1833
		11182	1834
〔ブレスハム類〕		11178	1835
		11180	1836
〔ベーコン類〕		11183	1837
		11184	1838
		11185	1839
〔ソーセージ類〕		11186	1840
		11306	1841
		11307	1842
		11308	1843
		11187	1844
		11188	1845
		11189	1846
		11190	1847
		11191	1848
		11192	1849
		11193	1850
		11194	1851
〔その他〕		11195	1852
		11196	1853
		11197	1854
		11198	1855
めんよう		11199	1856
		11281	1857
		11245	1858
		11200	1859
		11201	1860
		11202	1861
		11282	1862
		11246	1863
		11203	1864
		11283	1865
		11179	1866
やぎ		11204	1867
ちくわぶ		01069	112
チコリ		06159	642
チコリー *		06159	642
ちじみえぞぼら *		10304	1518
ちだい		10191	1384
ちぢみゆきな		06376	643
		06377	644
チックピー *		04065	402
		04066	403
		04067	404
ちぬ *		10190	1383
ちまき		15025	2078
茶		16033	2257
		16035	2259

食品名	食品番号	索引番号
茶	16036	2260
	16043	2267
チャイナマーブル *	15109	2202
ちゃつう	15026	2079
茶でんぶ *	10210	1405
茶類	16033	2257
	16034	2258
	16035	2259
	16036	2260
	16037	2261
	16038	2262
	16039	2263
	16040	2264
	16041	2265
	16042	2266
	16043	2267
	16044	2268
チューインガム類	15118	2216
	15119	2217
	15120	2218
中華甘みそ *	17106	2351
中華スタイル即席カップめん	01193	79
	01201	80
	01194	81
	01191	82
	01200	83
	01192	84
	01060	85
	01202	86
	01061	87
	01203	88
	01195	89
中華だし	17025	2322
中型種肉	11141	1792
	11142	1793
	11143	1794
	11144	1795
	11145	1796
	11146	1797
	11147	1798
	11148	1799
	11149	1800
	11150	1801
	11151	1802
	11152	1803
	11153	1804
	11154	1805
	11155	1806
	11156	1807
	11157	1808
	11158	1809
	11159	1810
	11160	1811
	11161	1812
	11162	1813
中華ちまき	18046	2477
中華風合わせ酢	17104	2349
中華風クッキー	15054	2192
中華まんじゅう	15034	2098
	15166	2099
	15035	2100
中華めん	01047	59
	01048	60
中華めん類	01047	59
	01048	60
	01187	61
	01049	62
	01188	63
	01050	64
	01051	65
	01052	66
	01053	67
	01054	68
	01055	69
中国ぐり	05013	428
中国産	04026	339
中国セロリ *	06075	544
	06076	545
中国なし	07090	983
中国料理	18002	2475
	18012	2476
	18046	2477
	18047	2478
	18048	2479
	18049	2480
中ざら糖	03007	283
中層粉	01124	181
中濃ソース	17002	2285

食品名	食品番号	索引番号
中力粉	01018	19
	01019	20
長期熟成	11182	1834
調合油	14006	2012
ちょうじ *	17062	2408
調整ココア *	16049	2273
調製豆乳	04053	387
ちょうせんあざみ *	06001	462
	06002	463
ちょうせんはまぐり	10310	1524
調味ソース類	17094	2334
	17095	2335
	17031	2336
	17096	2337
	17133	2338
	17134	2339
	17135	2340
	17107	2341
	17097	2342
	17098	2343
	17099	2344
	17100	2345
	17101	2346
	17102	2347
	17103	2348
	17104	2349
	17105	2350
	17106	2351
	17108	2352
	17109	2353
	17110	2354
	17137	2355
	17032	2356
	17111	2357
	17033	2358
	17144	2359
	17112	2360
	17113	2361
	17114	2362
	17115	2363
調味漬	07023	887
	06231	738
	07021	885
調味料含む	17146	2302
調味料不使用	17147	2303
調味料類	17001	2284
	17002	2285
	17003	2286
	17085	2287
	17004	2288
	17005	2289
	17006	2290
	17007	2291
	17086	2292
	17008	2293
	17139	2294
	17009	2295
	17010	2296
	17011	2297
	17087	2298
	17088	2299
	17012	2300
	17013	2301
	17146	2302
	17147	2303
	17014	2304
	17089	2305
	17090	2306
	17015	2307
	17016	2308
	17091	2309
	17017	2310
	17018	2311
	17130	2312
	17019	2313
	17131	2314
	17020	2315
	17132	2316
	17021	2317
	17148	2318
	17022	2319
	17023	2320
	17024	2321
	17025	2322
	17026	2323
	17027	2324
	17092	2325
	17093	2326

食品名	食品番号	索引番号
調味料類	17028	2327
	17140	2328
	17029	2329
	17141	2330
	17030	2331
	17142	2332
	17143	2333
	17094	2334
	17095	2335
	17031	2336
	17096	2337
	17133	2338
	17134	2339
	17135	2340
	17107	2341
	17097	2342
	17098	2343
	17099	2344
	17100	2345
	17101	2346
	17102	2347
	17103	2348
	17104	2349
	17105	2350
	17106	2351
	17108	2352
	17109	2353
	17110	2354
	17137	2355
	17032	2356
	17111	2357
	17033	2358
	17144	2359
	17112	2360
	17113	2361
	17114	2362
	17115	2363
	17034	2364
	17035	2365
	17036	2366
	17037	2367
	17038	2368
	17042	2369
	17043	2370
	17118	2371
	17040	2372
	17116	2373
	17039	2374
	17117	2375
	17041	2376
	17149	2377
	17044	2378
	17045	2379
	17046	2380
	17120	2381
	17145	2382
	17047	2383
	17048	2384
	17119	2385
	17049	2386
	17050	2387
	17121	2388
	17122	2389
	17123	2390
	17124	2391
	17051	2392
	17052	2393
	17125	2394
	17136	2395
	17053	2396
	17126	2397
	17127	2398
	17054	2399
	17138	2400
調味干し	10112	1285
調理後全体 [即席めん類]	01198	72
	01199	76
	01201	80
	01200	83
	01202	86
	01203	88
	01204	91
調理後のめん	01194	81
	01192	84
	01195	89
	01196	92
直腸	11100	1741
チョココロネ	15072	2145

食品名	食品番号	索引番号
チョコパン	15131	2146
チョコレートクリーム	15180	2222
チョコレート類	15137	2211
	15114	2212
	15115	2213
	15116	2214
チョップドハム	11180	1836
ちらし・稲荷用	17101	2346
チリソース	17038	2368
チリパウダー	17072	2418
チリペッパーソース	17005	2289
ちりめん *	10045	1209
ちりめんちしや *	06314	844
ちりめんはくさい *	06189	683
	06190	684
チンゲンサイ	06160	645
	06161	646
	06338	647
【 つ 】		
通常タイプ	06399	861
通年平均	06267	782
	06268	783
	06359	784
つくし	06162	648
	06163	649
つくだ煮	09023	1124
	09033	1140
	10035	1199
	10082	1250
	10226	1424
	10277	1487
	10282	1492
	10309	1523
	10331	1548
	10351	1572
	10363	1585
	11241	1918
つくね	11293	1915
つけうり *	06106	579
	06107	580
	06108	581
漬物	06040	509
	06041	510
	06042	511
	06043	512
	06044	513
	06045	514
	06066	538
	06067	539
	06068	540
	06069	541
	06070	542
	06088	558
	06104	576
	06105	577
	06107	580
	06108	581
	06388	616
	06137	617
	06138	618
	06139	619
	06140	620
	06141	621
	06142	622
	06143	623
	06195	691
	06196	692
	06197	693
	06198	694
	06199	695
	06230	737
	06231	738
	06235	742
	06236	743
土寄せ軟白若採りのらっきょう *	06307	835
ツナ缶 *	10096	1266
	10097	1267
	10260	1469
	10261	1470
	10262	1471
	10263	1472
	10264	1473
つなし *	10124	1298
ツノニガウリ *	07055	956
つぶ	10300	1515
	10304	1518
粒入りマスタード	17060	2406
粒うに	10366	1588

食品名	食品番号	索引番号
粒ガム *	15119	2217
つぶしあん	15184	2159
	15172	2161
	15175	2166
	15178	2170
	15140	2221
つぶしあん入り	15145	2042
	15148	2047
	15149	2049
	15150	2059
	15151	2061
	15153	2068
	15152	2070
	15154	2072
	15155	2076
	15027	2081
	15158	2084
	15159	2087
	15161	2089
	15162	2091
	15163	2093
	15164	2095
	15165	2097
	15166	2099
	15167	2102
	15168	2136
	15169	2138
つぶし練りあん	04006	314
壺柑(つぼかん) *	07074	930
つまみな	06144	624
つみれ	10383	1606
つるあずき	04064	400
	04092	401
つるな	06164	650
つるなしかぼちゃ *	06116	590
つるにんじん	06390	651
つるむらさき	06165	652
	06166	653
つるれいし *	06205	701
	06206	702
つわぶき	06167	654
	06168	655
【 て 】		
低塩	17139	2294
低カロリータイプ	17118	2371
低カロリーマヨネーズ *	17118	2371
低脂肪	13005	1950
	13046	1997
低脂肪無糖	13053	1971
低糖度	07011	875
	07014	878
	07047	916
手いも *	02022	249
デザート *	07096	987
テーブルビート *	06243	752
	06244	753
テーブル *	11103	1744
チョコ(全固糖濃度統一基準を満たすもの) *	07165	933
デザート菓子類	15086	2179
	15136	2180
	15142	2181
	15087	2182
	15088	2183
	15089	2184
	15090	2185
	15091	2186
鉄釜	09053	1136
	09054	1137
	09055	1138
てっちゃん *	11099	1740
てっぼう *	11100	1741
デニッシュペストリー	15182	2156
	15076	2157
	15183	2158
	15184	2159
	15171	2160
	15172	2161
	15185	2162
	15173	2163
手延そうめん・手延ひやむぎ	01045	57
	01046	58
手羽	11212	1878
	11218	1884
手羽さき	11285	1885
手羽もと	11286	1886
デミグラスソース	17105	2350
寺納豆	04049	383
テラピア *	10212	1413

食品名	食品番号	索引番号
照りしろうゆ	17088	2299
転化型液糖	03013	289
天かす *	01172	29
てんぐさ	09025	1126
	09026	1127
	09027	1128
	09028	1129
	09049	1130
てんさい含蜜糖	03030	277
電子レンジ調理	02064	238
	02066	243
	06339	664
	06395	776
	10435	1322
	10441	1329
	10453	1459
点心類	18002	2475
	18012	2476
	18046	2477
天然	10021	1185
	10022	1186
	10023	1187
	10024	1188
	10192	1385
	10234	1431
	10253	1454
	10254	1455
でんぶ	10210	1405
添付調味料等を含まないもの	01189	73
	01144	74
	01190	77
	01145	78
添付調味料等を含むもの	01057	71
	01198	72
	01058	75
	01199	76
	01193	79
	01201	80
	01191	82
	01200	83
	01060	85
	01202	86
	01203	88
	01062	90
	01204	91
添付調味料等を含むもの	01061	87
天ぶら	02047	219
	06343	688
	08057	1062
	08056	1075
	10400	1282
	10437	1325
	10444	1332
	10456	1462
	10416	1545
	10419	1567
	11299	1904
天ぶら用	01025	27
	01171	28
	01172	29
でん粉・でん粉製品	02070	255
	02028	256
	02029	257
	02030	258
	02031	259
	02032	260
	02033	261
	02034	262
	02035	263
	02036	264
	02037	265
	02056	266
	02038	267
	02057	268
	02058	269
	02039	272
	02061	273
	02040	274
	02062	275
でん粉製品	02036	264
	02037	265
	02056	266
	02038	267
	02057	268
	02058	269
	02059	270

食品名	食品番号	索引番号
でん粉製品	02060	271
	02039	272
	02061	273
	02040	274
	02062	275
でん粉糖類	03031	291
	03032	292
	03015	293
	03024	294
	03025	295
	03017	296
	03018	297
	03019	298
	03020	299
	03026	300
	03027	301
	03028	302
でん粉めん	02058	269
	02059	270
	02060	271
でん粉類	02070	255
	02028	256
	02029	257
	02030	258
	02031	259
	02032	260
	02033	261
	02034	262
	02035	263
テンペ	04063	399
デンマークタイプ	15076	2157
	15171	2160
	15172	2161
	15173	2163
デンメンジャン	17106	2351
【 と 】		
胴	10417	1565
	10418	1566
	10419	1567
糖衣ガム	15119	2217
東海豆みそ *	17048	2384
とうがらし	06169	656
	06170	657
	06171	658
	06172	659
	17073	2419
とうがん	06173	660
	06174	661
とうきび *	01131	189
	01162	190
	01132	191
	01163	192
	01133	193
	01164	194
	01134	195
	01165	196
	01135	197
	01136	198
	01137	199
とうじんな *	06189	683
	06190	684
唐ちしゃ *	06261	772
	06262	773
とうな *	06189	683
	06190	684
とうな(蕨菜) *	06272	794
	06273	795
とうなず *	06046	515
	06047	516
豆乳	04052	386
	04052	386
	04053	387
	04054	388
豆乳飲料・麦芽コーヒー	04054	388
トウバンジャン	17004	2288
とうびし	05047	444
	05048	445
豆腐・油揚げ類	04032	356
	04097	357
	04098	358
	04033	359
	04099	360
	04100	361
	04034	362
	04035	363
	04036	364
	04037	365
	04038	366

食品名	食品番号	索引番号
豆腐・油揚げ類	04039	367
	04040	368
	04084	369
	04086	370
	04085	371
	04095	372
	04041	373
	04042	374
	04087	375
	04043	376
	04044	377
	04045	378
	04088	379
豆腐竹輪	04044	377
	04045	378
動物油脂類	14015	2024
	14016	2026
	14032	2025
豆腐ハンバーグ	18052	2462
豆腐よう	04043	376
とうまんじゅう	15032	2094
	15164	2095
トウミョウ	06019	483
	06329	484
	06330	485
	06331	486
道明寺 *	15022	2067
	15153	2068
道明寺粉	01121	177
とうもろこし	01131	189
	01162	190
	01132	191
	01163	192
	01133	193
	01164	194
	01134	195
	01165	196
	01135	197
	01136	198
	01137	199
とうもろこし油	14007	2013
とうもろこしでん粉	02035	263
とうもろこし類	06175	662
	06176	663
	06339	664
	06177	665
	06178	666
	06378	667
	06379	668
	06179	669
	06180	670
	06181	671
ドーナッツ	15077	2164
	15174	2165
	15175	2166
	15176	2167
	15078	2168
	15177	2169
	15178	2170
	15179	2171
土耕栽培	06312	841
とこぶし	10301	1516
ところてん	09026	1127
とさかのり	09029	1131
	09030	1132
どじょう	10213	1408
	10214	1409
とち	05022	439
とびうお	10215	1410
	10421	1411
	10422	1412
トマト加工品類	17034	2364
	17035	2365
	17036	2366
	17037	2367
	17038	2368
トマトケチャップ	17036	2366
トマトジュース	06185	677
	06340	678
トマトソース	17037	2367
トマト漬	10062	1229
トマトピューレ *	17034	2364
トマトピューレー	17034	2364
トマトペースト	17035	2365
トマト水煮缶詰 *	06184	676
トマト類	06182	672
	06183	673
	06391	674

食品名	食品番号	索引番号
トマト類	06370	675
	06184	676
	06185	677
	06340	678
	06186	679
	06341	680
トマピー	06251	762
ドミグラスソース *	17105	2350
ともえ焼 *	15005	2041
ドライイースト *	17083	2430
ドライソーセージ	11188	1845
ドライトマト	06370	675
ドライマンゴー	07179	1021
ドラゴンフルーツ	07111	979
とらふぐ	10236	1434
どら焼	15156	2080
	15027	2081
ドリアン	07087	980
とりがいの	10303	1517
鶏ガラスープ *	17024	2321
鶏がらだし	17024	2321
とり肉と野菜の炒め煮 *	18035	2443
鳥肉類	11207	1868
	11239	1869
	11208	1870
	11205	1871
	11206	1872
	11247	1873
	11284	1874
	11209	1875
	11210	1876
	11211	1877
	11212	1878
	11213	1879
	11214	1880
	11215	1881
	11216	1882
	11217	1883
	11218	1884
	11285	1885
	11286	1886
	11219	1887
	11287	1888
	11220	1889
	11288	1890
	11221	1891
	11223	1892
	11222	1893
	11289	1894
	11224	1895
	11226	1896
	11225	1897
	11290	1898
	11227	1899
	11229	1900
	11228	1901
	11298	1902
	11300	1903
	11299	1904
	11230	1905
	11291	1906
	11231	1907
	11232	1908
	11233	1909
	11234	1910
	11235	1911
	11236	1912
	11237	1913
	11292	1914
	11293	1915
	11238	1916
	11240	1917
ドリンクタイプ	13027	1974
ドレッシング類	17042	2369
	17043	2370
	17118	2371
	17040	2372
	17116	2373
	17039	2374
	17117	2375
	17041	2376
	17149	2377
トレビス	06187	681
トレビッツ *	06187	681
とろ *	10254	1455
	10257	1465
	10426	1468
ドロップ	15110	2206

食品名	食品番号	索引番号
とろろこんぶ *	09021	1122
とんかつ	11276	1773
	11279	1791
豚脂 *	14016	2025
とん汁	18028	2435
豚足	11172	1824
とんぶり	06188	682
とんぼ *	10255	1463
【 な 】		
ナーベラー *	06265	780
	06266	781
ナーベナ *	06265	780
	06266	781
内臓	10023	1187
	10024	1188
	10027	1191
	10028	1192
	10121	1295
内層粉	01123	180
ナイルティラピア	10212	1413
ながいも	02022	249
	02023	250
	02023	250
	02024	251
	02024	251
	02025	252
ながこんぶ	09015	1115
ながさきはくさい	06189	683
	06190	684
長ささげ *	06097	567
	06098	568
長ねぎ *	06226	730
	06350	731
	06351	732
菜がらし *	06052	522
	06053	523
中割りあん	04102	312
なぎなたこうじゆ	16061	2282
名古屋みそ *	17048	2384
なし類	07088	981
	07089	982
	07090	983
	07091	984
	07092	985
なす	06191	685
	06192	686
	06342	687
	06343	688
なすな	06200	696
なす類	06191	685
	06192	686
	06342	687
	06343	688
	06193	689
	06194	690
	06195	691
	06196	692
	06197	693
	06198	694
	06199	695
ナタデココ	07170	965
なたね油	14008	2014
ナチュラルチーズ	13031	1978
	13032	1979
	13033	1980
	13034	1981
	13035	1982
	13036	1983
	13037	1984
	13038	1985
	13039	1986
	13055	1987
	13056	1988
	13057	1989
	13058	1990
なつかん *	07093	939
	07094	940
なつだいたい *	07093	939
	07094	940
納豆類	04046	380
	04047	381
	04048	382
	04049	383
夏採り	06355	785
	06357	786
なつみかん	07093	939
	07094	940
なつめ	07095	986

食品名	食品番号	索引番号
ナツメグ	17074	2420
なつめやし	07096	987
70%果汁入り飲料	07120	1009
なのはな *	06201	697
	06202	698
	06203	699
	06204	700
なばな類	06201	697
	06202	698
	06203	699
	06204	700
ナビヤラ *	06265	780
	06266	781
ナベラ *	06265	780
	06266	781
なべつゆ	17140	2328
生 穀類	01038	50
	01047	59
	01052	66
	01149	96
	01074	107
	01075	108
	01179	109
	01077	113
	01150	116
	01127	184
いも類	02068	206
	02001	208
	02045	217
	02006	220
	02048	224
	02010	226
	02050	229
	02052	231
	02013	233
	02015	235
	02063	237
	02017	240
	02054	247
	02022	249
	02023	250
	02025	252
	02026	253
	02027	254
	02058	269
豆類	04051	384
	04059	394
種実類	05008	423
	05010	425
	05020	436
	05023	440
	05025	443
	05047	444
	05032	454
野菜類	06001	462
	06003	464
	06005	466
	06007	468
	06328	472
	06010	473
	06012	475
	06014	477
	06363	478
	06015	479
	06018	482
	06019	483
	06329	484
	06020	487
	06022	489
	06023	490
	06027	496
	06030	499
	06032	501
	06034	503
	06036	505
	06038	507
	06046	515
	06048	517
	06051	521
	06052	522
	06054	524
	06058	529
	06061	532
	06063	535
	06064	536
	06065	537
	06071	543
	06075	544

食品名	食品番号	索引番号
生 野菜類	06077	546
	06078	547
	06080	549
	06081	550
	06083	552
	06084	553
	06086	555
	06385	557
	06089	559
	06092	562
	06093	563
	06095	565
	06096	566
	06097	567
	06099	569
	06102	572
	06103	573
	06365	574
	06366	575
	06386	578
	06106	579
	06109	582
	06387	586
	06113	587
	06114	588
	06116	590
	06117	591
	06119	593
	06120	594
	06124	598
	06126	600
	06128	602
	06129	603
	06130	604
	06132	606
	06134	608
	06367	609
	06368	610
	06369	611
	06144	624
	06145	625
	06147	627
	06149	629
	06153	633
	06156	638
	06337	639
	06157	640
	06159	642
	06376	643
	06160	645
	06162	648
	06164	650
	06390	651
	06165	652
	06167	654
	06169	656
	06171	658
	06173	660
	06175	662
	06181	671
	06182	672
	06183	673
	06391	674
	06187	681
	06189	683
	06191	685
	06193	689
	06200	696
	06201	697
	06203	699
	06205	701
	06207	703
	06209	706
	06210	707
	06211	708
	06212	709
	06214	711
	06347	715
	06218	721
	06220	723
	06222	725
	06223	726
	06224	728
	06226	730
	06227	733
	06228	735
	06229	736
	06232	739

食品名	食品番号	索引番号	食品名	食品番号	索引番号	食品名	食品番号	索引番号	食品名	食品番号	索引番号					
生	野菜類	06233	740	生	果実類	07052	919	生	きのこ類	08026	1089	生	魚介類(魚類)	10154	1342	
		06237	744			07162	920			08028	1091			10404	1346	
		06238	745			07163	921			08031	1095			10158	1350	
		06239	746			07056	922			08034	1099			10167	1359	
		06240	747			07062	923			08036	1100			10168	1360	
		06392	748			07164	924		藻類	09012	1108			10170	1362	
		06241	749			07074	930			09039	1146			10171	1363	
		06353	751			07075	931			09045	1154			10173	1365	
		06243	752			07165	933			09047	1158			10407	1366	
		06245	754			07078	934		魚介類(魚類)	10001	1159			10179	1372	
		06247	756			07079	935			10002	1160			10180	1373	
		06393	758			07166	936			10003	1161			10182	1375	
		06249	760			07085	937			10389	1162			10184	1377	
		06251	762			07083	938			10006	1166			10185	1378	
		06252	763			07093	939			10391	1168			10186	1379	
		06254	765			07105	941			10393	1170			10187	1380	
		06256	767			07167	942			10008	1172			10188	1381	
		06258	769			07112	943			10011	1175			10189	1382	
		06260	771			07113	944			10015	1179			10190	1383	
		06261	772			07126	945			10017	1181			10191	1384	
		06263	774			07129	947			10018	1182			10192	1385	
		06354	779			07142	948			10021	1185			10193	1386	
		06265	780			07143	949			10023	1187			10408	1389	
		06267	782			07145	950			10025	1189			10196	1390	
		06355	785			07155	951			10027	1191			10197	1391	
		06356	787			07156	952			10030	1194			10198	1392	
		06270	792			07054	953			10031	1195			10199	1393	
		06271	793			07168	954			10032	1196			10202	1397	
		06272	794			07055	956			10033	1197			10205	1400	
		06072	796			07057	957			10037	1201			10207	1402	
		06274	799			07169	958			10038	1202			10211	1407	
		06276	801			07061	962			10039	1203			10213	1408	
		06278	803			07070	966			10041	1205			10215	1410	
		06360	805			07071	967			10042	1206			10212	1413	
		06280	806			07073	969			10044	1208			10216	1414	
		06281	807			07077	970			10047	1211			10217	1415	
		06282	808			07171	971			10053	1218			10218	1416	
		06283	809			07060	973			10396	1220			10222	1420	
		06285	811			07069	974			10065	1233			10225	1423	
		06286	812			07080	975			10066	1234			10228	1426	
		06287	813			07081	976			10067	1235			10230	1428	
		06289	815			07086	978			10068	1236			10231	1429	
		06291	818			07111	979			10071	1239			10233	1430	
		06293	820			07087	980			10073	1241			10234	1431	
		06401	822			07088	981			10074	1242			10235	1432	
		06296	824			07090	983			10075	1243			10410	1433	
		06298	826			07091	984			10076	1244			10236	1434	
		06300	828			07097	988			10077	1245			10237	1435	
		06301	829			07104	996			10078	1246			10238	1436	
		06303	831			07106	997			10079	1247			10241	1440	
		06305	833			07107	998			10080	1248			10243	1442	
		06307	835			07109	1000			10083	1251			10411	1443	
		06308	836			07110	1001			10084	1252			10244	1444	
		06319	838			07114	1002			10085	1253			10245	1445	
		06310	839			07116	1004			10086	1255			10246	1446	
		06312	841			07178	1005			10087	1256			10248	1448	
		06361	842			07124	1013			10088	1257			10249	1450	
		06313	843			07128	1016			10098	1268			10251	1452	
		06314	844			07130	1017			10100	1270			10252	1453	
		06315	845			07173	1018			10103	1273			10253	1454	
		06362	846			07131	1019			10104	1275			10254	1455	
		06316	847			07132	1020			10107	1278			10450	1456	
		06317	848			07133	1022			10108	1279			10255	1463	
		06320	851			07134	1023			10424	1280			10256	1464	
		06322	853			07135	1024			10109	1281			10257	1465	
		06324	855			07174	1025			10110	1283			10258	1466	
	果実類	07001	863			07136	1026			10111	1284			10425	1467	
		07002	864			07184	1027			10114	1287			10426	1468	
		07003	866			07140	1032			10115	1288			10265	1474	
		07159	867			07141	1033			10116	1290			10266	1475	
		07005	869			07144	1034			10117	1291			10232	1476	
		07006	870			07146	1035			10119	1293			10267	1477	
		07007	871			07148	1037			10121	1295			10268	1478	
		07012	876			07176	1038			10122	1296			10270	1480	
		07015	880			きのこ類	08001	1046		10123	1297			10271	1481	
		07019	883				08054	1050		10124	1298			10272	1482	
		07049	893				08010	1058		10126	1300			10273	1483	
		07050	894				08039	1059		10130	1304			10275	1485	
		07053	896				08042	1063		10132	1306			10276	1486	
		07018	897				08015	1069		10134	1308			10279	1489	
		07026	898				08016	1071		10137	1311			10280	1490	
		07027	899				08018	1076		10144	1319			10281	1491	
		07028	900				08019	1078		10438	1326			10427	1495	
		07029	901				08020	1079		10146	1333			10428	1496	
		07040	909				08058	1081		10402	1334			10429	1497	
		07041	910				08023	1083		10148	1336			〈貝類〉	10289	1501
		07161	917				08024	1084		10149	1337			10290	1502	
		07048	918				08025	1085		10152	1340			10292	1504	

食品名	食品番号	索引番号
生 (貝類)	10295	1508
	10297	1511
	10298	1513
	10299	1514
	10300	1515
	10301	1516
	10303	1517
	10304	1518
	10305	1519
	10306	1520
	10310	1524
	10311	1525
	10313	1527
	10316	1531
	10317	1532
(えび・かに類)	10319	1533
	10320	1534
	10321	1535
	10431	1538
	10327	1542
	10328	1543
	10415	1544
	10329	1546
	10332	1549
	10333	1550
	10335	1552
	10338	1555
(えび・たこ類)	10342	1559
	10343	1560
	10344	1561
	10345	1562
	10417	1565
	10418	1566
	10420	1568
	10348	1569
	10352	1573
	10360	1581
	10361	1582
	10432	1584
(その他)	10368	1590
	10372	1594
	10374	1596
肉類(畜肉類)	11001	1612
	11002	1613
	11003	1614
	11004	1615
	11005	1616
	11006	1617
	11007	1618
	11008	1619
	11009	1620
	11010	1621
	11011	1622
	11012	1625
	11013	1626
	11014	1627
	11015	1628
	11016	1629
	11017	1630
	11018	1631
	11019	1632
	11020	1633
	11021	1636
	11022	1637
	11023	1638
	11024	1639
	11025	1640
	11026	1641
	11027	1642
	11028	1643
	11029	1644
	11030	1645
	11031	1648
	11032	1649
	11033	1652
	11034	1653
	11035	1654
	11036	1655
	11037	1656
	11040	1659
	11041	1660
	11042	1661
	11043	1662
	11044	1663
	11045	1664
	11046	1665
	11047	1667
	11048	1668

食品名	食品番号	索引番号
生 肉類(畜肉類)	11051	1671
	11052	1672
	11053	1673
	11054	1674
	11055	1675
	11056	1676
	11057	1677
	11058	1678
	11059	1679
	11254	1681
	11257	1684
	11258	1685
	11259	1686
	11260	1687
	11261	1688
	11262	1689
	11265	1692
	11266	1693
	11267	1694
	11060	1695
	11061	1696
	11062	1697
	11063	1698
	11064	1699
	11065	1700
	11066	1701
	11067	1702
	11068	1705
	11069	1706
	11070	1707
	11071	1708
	11072	1709
	11073	1710
	11074	1711
	11075	1712
	11076	1713
	11077	1716
	11078	1717
	11079	1718
	11080	1719
	11081	1720
	11082	1721
	11083	1722
	11084	1723
	11085	1724
	11086	1725
	11087	1726
	11088	1727
	11089	1728
	11090	1730
	11091	1732
	11092	1733
	11093	1734
	11096	1737
	11098	1739
	11099	1740
	11100	1741
	11103	1744
	11274	1745
	11109	1753
	11110	1754
	11111	1755
	11112	1756
	11114	1758
	11275	1759
	11294	1760
	11295	1761
	11115	1762
	11116	1763
	11117	1764
	11118	1765
	11119	1766
	11120	1767
	11121	1768
	11122	1769
	11123	1770
	11126	1774
	11127	1775
	11128	1776
	11129	1777
	11130	1779
	11131	1780
	11134	1783
	11135	1784
	11136	1785
	11137	1786
	11138	1787
	11139	1788

食品名	食品番号	索引番号
生 肉類(畜肉類)	11140	1789
	11141	1792
	11142	1793
	11143	1794
	11144	1795
	11145	1796
	11146	1797
	11147	1798
	11148	1799
	11149	1800
	11150	1801
	11151	1802
	11152	1803
	11153	1804
	11154	1805
	11155	1806
	11156	1807
	11157	1808
	11158	1809
	11159	1810
	11160	1811
	11161	1812
	11162	1813
	11163	1814
	11164	1816
	11165	1817
	11166	1818
	11167	1819
	11171	1823
	11199	1856
	11245	1858
	11200	1859
	11201	1860
	11202	1861
	11246	1863
	11203	1864
	11204	1867
(鳥肉類)	11207	1868
	11208	1870
	11205	1871
	11206	1872
	11247	1873
	11284	1874
	11209	1875
	11210	1876
	11211	1877
	11212	1878
	11213	1879
	11214	1880
	11215	1881
	11216	1882
	11217	1883
	11218	1884
	11285	1885
	11286	1886
	11219	1887
	11220	1889
	11221	1891
	11224	1895
	11227	1899
	11230	1905
	11231	1907
	11232	1908
	11233	1909
	11234	1910
	11235	1911
	11236	1912
	11238	1916
	11240	1917
(その他)	11242	1919
	11243	1920
卵類	12001	1923
	12002	1924
	12004	1926
	12010	1935
	12014	1939
生揚げ	04039	367
生いもこんにゃく	02004	212
生うに	10365	1587
生クリーム*	13014	1959
なまこ	10372	1594
	10373	1595
生しいたけ	08039	1059
	08040	1060
	08041	1061
	08057	1062
	08042	1063
	08043	1064

食品名	食品番号	索引番号
生しいたけ	08044	1065
なまず	10216	1414
生ずいき	06109	582
	06110	583
生ぜんまい	06120	594
	06121	595
生ソーセージ	11194	1851
生パスタ	01149	96
生ハム	11181	1833
	11182	1834
生ふ	01065	97
生干し	10051	1216
	10180	1373
	10181	1374
	10182	1375
	10183	1376
	10229	1427
生八つ橋	15157	2082
	15004	2083
	15158	2084
なまり	10089	1258
なまり節	10090	1259
生わかめ*	09045	1154
生わらび	06324	855
	06325	856
生を揚げたもの	02065	239
	02067	244
並あん	04101	311
並塩	17013	2301
なめこ	08020	1079
	08021	1080
	08058	1081
	08022	1082
なめたけ*	08003	1049
	08020	1079
	08021	1080
	08058	1081
奈良漬	06108	581
菜類	18047	2478
	18048	2479
	18049	2480
なると	10384	1607
ナン	01037	48
なんきん*	06046	515
	06047	516
なんきんまめ*	05034	456
	05035	457
	05044	458
	05045	459
	06303	831
	06304	832
軟質	01013	15
軟骨	11173	1825
なんこつ胸肉	11236	1912
軟白	06226	730
	06350	731
	06351	732
なんはん*	01185	137
なんばん*	01185	137
	06169	656
	06170	657
	06171	658
	06172	659
南部せんべい	15051	2117
	15052	2118
ナンブラー	17107	2341
	【 に 】	
にがうり	06205	701
	06206	702
にがちしゃ*	06018	482
にぎす	10217	1415
にぎり用	17102	2347
肉	11001	1612
	11002	1613
	11003	1614
	11109	1753
	11110	1754
	11204	1867
	11207	1868
	11208	1870
	11205	1871
	11206	1872
	11247	1873
	11210	1876
	11211	1877
	11238	1916
	11240	1917

食品名	食品番号	索引番号	食品名	食品番号	索引番号	食品名	食品番号	索引番号	食品名	食品番号	索引番号
葉	06377	644	パインアップル	07100	992	発酵バター	14019	2029	バルサミコ酢	17091	2309
	06180	645		07101	993	はっさく	07105	941	はるさめ	02039	272
	06161	646		07102	994	パッションフルーツ	07106	997		02061	273
	06338	647		07103	995	バター	01171	28		02040	274
	06187	681	ばいかい *	10342	1559		01172	29		02062	275
	06189	683	ばかがい	10305	1519	はったい粉 *	01010	11	春獲り	10086	1255
	06190	684	葉がらし *	06052	522	八丁みそ *	17048	2384	春巻きの皮	01179	109
	06200	696		06053	523	八宝菜	18048	2479		01180	110
	06207	703	はぎな *	06300	828	発泡酒	16009	2231	生春巻きの皮 *	01169	171
	06208	704	葉キャベツ *	06080	549	はと	11238	1916	はるみ	07167	942
	06344	705	はくさい	06233	740	葉とうがらし *	06169	656	バルミエ *	15096	2196
	06210	707		06234	741		06170	657	バルメザン	13038	1985
	06211	708		06235	742	はとむぎ	01138	200	ばれいしょ(馬鈴薯) *	02063	237
	06226	730		06236	743	はなだい *	10191	1384		02064	238
	06350	731	白酒	16024	2247	はなっこりー	06392	748		02065	239
	06351	732	白色種	01162	190	バナナ	07107	998		02017	240
	06227	733		01163	192		07108	999		02019	241
	06352	734		01164	194	花にら	06209	706		02018	242
	06228	735		01165	196	花びら	06058	529		02066	243
	06229	736		06241	749		06059	530		02067	244
	06237	744		06242	750	はなまめ *	04068	405		02020	245
	06238	745	バクチー *	06385	557		04069	406		02021	246
	06239	746	バクチヨイ	06237	744	花みょうが *	06280	806	ばれいしょ(馬鈴薯)でん粉 *	02034	262
	06254	765	白肉種	07062	923		06281	807	バレンシア	07041	910
	06261	772		07169	958	バナメイスイ	10415	1544		07042	911
	06262	773		07173	1018		10416	1545		07043	912
	06267	782		07138	1029	はなやさい *	06054	524		07044	913
	06268	783	薄力粉	01015	17		06055	525		07045	914
	06359	784		01016	18	葉にんじん	06211	708		07046	915
	06355	785	はげ *	10107	1278	葉ねぎ	06227	733	バレンシアオレンジ *	07047	916
	06357	786	はごろもかんらん *	06080	549		06352	734		07041	910
	06356	787	はじかみ *	06102	572	パ/パイア	07109	1000		07042	911
	06358	788	葉しようが	06102	572		07110	1001		07043	912
	06269	789	バジリコ *	06238	745	パ/パイヤ *	07109	1000		07044	913
	06372	790		17077	2424		07110	1001		07045	914
	06373	791	バジル	06238	745	パ/パロア	15091	2186		07046	915
	06272	794		17077	2424	パフ *	15096	2196		07047	916
	06072	796	はず	05023	440	パブリカ *	06247	756	半乾燥品	10056	1223
	06073	797		05024	441		06248	757	パン粉	01077	113
	06274	799		05043	442		06393	758		01078	114
	06275	800	ハスカップ	07104	996		06394	759		01079	115
	06276	801	はげ	10225	1423		06249	760	パン酵母	17082	2429
	06277	802		10226	1424		06250	761		17083	2430
	06278	803		10227	1425		17079	2426	半固形状ドレッシング	17042	2369
	06279	804	バセリ	06239	746	はまぐり	10306	1520		17043	2370
	06360	805		17078	2425		10307	1521		17118	2371
	06300	828	バターケーキ	15082	2175		10308	1522	ぼんざくろ *	07057	957
	06301	829	バタースコッチ	15111	2207		10309	1523		07169	958
	06302	830	バターピーナッツ	05036	460	はまぐり類	10306	1520		07058	959
	06319	838	バターピーン *	04070	408		10307	1521		07059	960
	06313	843		04093	409		10308	1522	ぼんじろう *	07057	957
	06314	844	バター類	14017	2027		10309	1523		07169	958
	06315	845		14018	2028		10310	1524		07058	959
	06362	846		14019	2029	はまち	10243	1442		07059	960
	06316	847	葉だいこん	06129	603		10411	1443	番茶	16039	2263
	06320	851	裸節	10446	1260	はまちしや *	06164	650	半つき米	01081	118
	06321	852	はたけしめじ	08015	1069	浜納豆 *	04049	383		01086	128
葉・果実	06169	656		08045	1070	はまふえふき	10230	1428		01091	139
	06170	657	はたはた	10228	1426	ハム類	11174	1826		01095	143
ハードシュガー *	03005	281		10229	1427		11175	1827		01099	147
ハードビスケット	15097	2193	葉たまねぎ	06337	639		11176	1828		01103	151
バーム核油	14010	2016	はたんきょう *	07080	975		11303	1829		01107	155
バーム油	14009	2015	はち	11244	1921		11304	1830	半生	01078	114
ばい *	10300	1515	はちじょうそう *	06005	466		11305	1831	半生うどん	01186	52
	10304	1518		06006	467		11177	1832	半生そば	01197	186
パイ	15079	2172	はちの子缶詰	11244	1921		11181	1833	半生中華めん	01187	61
	15080	2173	はちのす *	11095	1736		11182	1834	ハンバーグステーキ類	18050	2460
	15081	2174	ばちまぐろ *	10425	1467	はも	10231	1429		18051	2461
ハイオレイック	14004	2009		10426	1468	はや *	10075	1243		18052	2462
	14027	2019	はちみつ	03022	304	ハヤシルウ	17052	2393	パンキンクリームスープ *	18042	2457
はいが精米	01084	123	はつ *	11091	1732	早漬たくあん *	06138	618	はんべん	10385	1608
	01089	133		11165	1817	はやとり	06241	749	パン類	01026	30
パイ皮	15079	2172		11231	1907		06242	750		01174	31
パイゲンサイ *	06237	744	発芽玄米	01153	124		06353	751		01175	32
パイナップル *	07097	988		01155	134	ばら	11018	1631		01176	33
	07177	989	はつかだいこん	06240	747		11046	1665		01206	34
	07098	990	初がつお *	10086	1255		11252	1666		01207	35
	07099	991	発酵茶類	16042	2266		11260	1687		01205	36
	07100	992		16043	2267		11074	1711		01028	37
	07101	993		16044	2268		11087	1726		01030	38
	07102	994	発酵乳・乳酸菌飲料	13025	1970		11129	1777		01031	39
灰干し	09043	1150		13053	1971		11277	1778		01032	40
ハイリノール	14025	2010		13054	1972		11153	1804		01208	41
	14011	2017		13026	1973	バラクーター *	10232	1476		01033	42
パインアップル	07097	988		13027	1974	ばらベーコン	11183	1837		01034	43
	07177	989		13028	1975	はらみ *	11274	1745		01209	44
	07098	990		13029	1976		11296	1746		01035	45
	07099	991		13030	1977		11297	1747		01210	46

食品名	食品番号	索引番号
パン類	01036	47
	01037	48
	01148	49
【 ひ 】		
ピータン	12020	1922
ピーツ	06243	752
	06244	753
ピート *	06243	752
	06244	753
ピートルート *	06243	752
	06244	753
ピーナッツ *	05034	456
	05035	457
	05044	458
	05045	459
	06303	831
	06304	832
ピーナッツオイル *	14014	2023
ピーナッツバター	05037	461
ピーナッツ油 *	14014	2023
ピーフカレー	18001	2449
ピーフシチュー	18011	2455
ピーフジャーキー	11107	1751
ピーフン	01115	170
ピーマン類	06245	754
	06246	755
	06247	756
	06248	757
	06393	758
	06394	759
	06249	760
	06250	761
	06251	762
ビール	16006	2228
	16007	2229
	16008	2230
ビール風味炭酸飲料	16058	2281
ひえ	01139	201
皮下脂肪なし	11005	1616
	11009	1620
	11012	1625
	11016	1629
	11020	1633
	11251	1634
	11250	1635
	11024	1639
	11027	1642
	11031	1648
	11035	1654
	11040	1659
	11044	1663
	11048	1668
	11050	1669
	11049	1670
	11054	1674
	11057	1677
	11257	1684
	11262	1689
	11264	1690
	11263	1691
	11061	1696
	11065	1700
	11068	1705
	11072	1709
	11076	1713
	11271	1714
	11270	1715
	11080	1719
	11083	1722
	11086	1725
	11087	1726
	11088	1727
	11116	1763
	11120	1767
	11126	1774
	11131	1780
	11133	1781
	11132	1782
	11137	1786
	11142	1793
	11146	1797
	11150	1801
	11155	1806
	11159	1810
	11245	1858
	11246	1863
微乾燥品	10055	1222
挽きぐるみ *	01122	179

食品名	食品番号	索引番号
ひき肉	11089	1728
	11272	1729
	11163	1814
	11280	1815
	11230	1905
	11291	1906
挽きわり納豆	04047	381
ビクルス	06069	541
	06070	542
ビザ生地	01076	111
ビザクラスト *	01076	111
ひさごな *	06126	600
	06127	601
ひし	05025	443
ひしおみそ	04062	398
ひじき	09050	1133
	09051	1134
	09052	1135
	09053	1136
	09054	1137
	09055	1138
ひじきのいため煮	18037	2445
ひしこ *	10044	1208
	10045	1209
	10046	1210
	05025	443
	05047	444
	05048	445
ビスケット	15097	2193
	15098	2194
ビスケット類	15092	2187
	15141	2188
	15093	2189
	15094	2190
	15095	2191
	15054	2192
	15097	2193
	15098	2194
	15099	2195
	15096	2196
	15100	2197
ビスタチオ	05026	446
日高こんぶ *	09018	1119
ビタヤ *	07111	979
ひつじ *	11199	1856
	11281	1857
	11245	1858
	11200	1859
	11201	1860
	11202	1861
	11282	1862
	11246	1863
	11203	1864
	11283	1865
ひとえぐさ	09032	1139
	09033	1140
ヒトビロ *	06071	543
ひなあられ	15056	2120
	15055	2121
非乳製品	13030	1977
ひねしょうが *	06104	576
	06105	577
ひのな	06252	763
	06253	764
ひまわり	05027	447
	05038	448
ひまわり油	14011	2017
	14026	2018
	14027	2019
ひめえぞぼら *	10300	1515
姫かんらん *	06283	809
	06284	810
姫キャベツ *	06283	809
	06284	810
ヒメボン *	07165	933
ひも *	11098	1739
	11169	1821
冷やし中華のたれ	17108	2352
冷やし中華用スープ *	17108	2352
非油揚げ	01058	75
	01199	76
	01190	77
	01145	78
	01061	87
	01203	88
	01195	89
ビュアココア	16048	2272
ひゅうがなつ	07112	943

食品名	食品番号	索引番号
ひゅうがなつ	07113	944
表層粉	01125	182
冰糖 *	03009	285
冰糖みつ	03014	290
ひよこまめ	04065	402
	04066	403
	04067	404
開き干し	10006	1166
	10007	1167
	10013	1177
	10162	1354
	10175	1368
	10220	1418
	10248	1448
	10412	1449
ひらぐき *	06254	765
	06255	766
ひらぐきな *	06254	765
	06255	766
ひらたけ	08026	1089
	08027	1090
ひらたけ類	08024	1084
	08025	1085
	08048	1086
	08049	1087
	08050	1088
	08026	1089
	08027	1090
ひらまさ	10233	1430
ひらまめ *	04073	412
	04094	413
ひらみレモン *	07075	931
	07076	932
ひらめ	10234	1431
	10235	1432
	10410	1433
ヒレ	11029	1644
	11059	1679
	11253	1680
	11267	1694
	11085	1724
	11140	1789
	11278	1790
	11279	1791
	11162	1813
ひろしまな	06254	765
	06255	766
びわ	07114	1002
	07115	1003
びんちょう *	10255	1463
びんなが	10255	1463
びんながまぐろ *	10255	1463
【 ふ 】		
ファットスプレッド	14021	2034
フィッシュソーセージ *	10388	1611
フィッシュハム *	10387	1610
フイヨン *	17026	2323
フィルバート *	05029	450
風船ガム	15120	2218
ふえがらみ *	11173	1825
フォアグラ	11239	1869
ふか *	10167	1359
	10168	1360
ふかひれ	10169	1361
ふき	06256	767
	06257	768
ふきのとう	06258	769
	06259	770
ふき豆	04022	332
ふき類	06256	767
	06257	768
	06258	769
	06259	770
福神漬	06143	623
副生物	11090	1730
	11273	1731
	11091	1732
	11092	1733
	11093	1734
	11094	1735
	11095	1736
	11096	1737
	11097	1738
	11098	1739
	11099	1740
	11100	1741
	11101	1742
	11102	1743

食品名	食品番号	索引番号
副生物	11103	1744
	11274	1745
	11296	1746
	11297	1747
	11164	1816
	11165	1817
	11166	1818
	11167	1819
	11168	1820
	11169	1821
	11170	1822
	11171	1823
	11172	1824
	11173	1825
福原オレンジ	07161	917
副品目	11231	1907
	11232	1908
	11233	1909
	11234	1910
	11235	1911
	11236	1912
ふぐ類	10236	1434
	10237	1435
ふじまめ	06260	771
ぶた	11115	1762
	11116	1763
	11117	1764
	11118	1765
	11119	1766
	11120	1767
	11121	1768
	11122	1769
	11123	1770
	11125	1771
	11124	1772
	11276	1773
	11126	1774
	11127	1775
	11128	1776
	11129	1777
	11277	1778
	11130	1779
	11131	1780
	11133	1781
	11132	1782
	11134	1783
	11135	1784
	11136	1785
	11137	1786
	11138	1787
	11139	1788
	11140	1789
	11278	1790
	11279	1791
	11141	1792
	11142	1793
	11143	1794
	11144	1795
	11145	1796
	11146	1797
	11147	1798
	11148	1799
	11149	1800
	11150	1801
	11151	1802
	11152	1803
	11153	1804
	11154	1805
	11155	1806
	11156	1807
	11157	1808
	11158	1809
	11159	1810
	11160	1811
	11161	1812
	11162	1813
	11163	1814
	11280	1815
	11164	1816
	11165	1817
	11166	1818
	11167	1819
	11168	1820
	11169	1821
	11170	1822
	11171	1823
	11172	1824
	11173	1825

食品名	食品番号	索引番号
ふた	11174	1826
	11175	1827
	11176	1828
	11303	1829
	11304	1830
	11305	1831
	11177	1832
	11181	1833
	11182	1834
	11178	1835
	11180	1836
	11183	1837
	11184	1838
	11185	1839
	11186	1840
	11306	1841
	11307	1842
	11308	1843
	11187	1844
	11188	1845
	11189	1846
	11190	1847
	11191	1848
	11192	1849
	11193	1850
	11194	1851
	11195	1852
	11196	1853
	11197	1854
	11198	1855
ぶた汁 *	18028	2435
ぶたみの *	11168	1820
ふだんそう	06261	772
	06262	773
ブチマト *	06182	672
	06183	673
普通	01012	14
	07027	899
	07029	901
普通牛乳	13003	1947
普通脂肪	13043	1994
	13045	1996
普通酒	16001	2223
普通はるさめ	02040	274
	02062	275
普通ヨーグルト *	13026	1973
沸騰水で短時間加熱したもの	09058	1152
ぶどう	07116	1004
	07178	1005
	07117	1006
	07118	1007
	07119	1008
	07120	1009
	07121	1010
	07122	1011
	07123	1012
ぶどう油	14028	2020
ぶどう酒	16010	2232
	16011	2233
	16012	2234
ぶどう種子油 *	14028	2020
ぶどう酢	17017	2310
ぶどう糖	03017	296
	03018	297
	03019	298
ぶどう糖果糖液糖	03026	300
ぶどうパン	01033	42
ぶどう豆	04031	355
ふな	10238	1436
	10239	1437
	10240	1438
	10449	1439
ふなしめじ	08016	1071
	08017	1072
	08046	1073
	08055	1074
	08056	1075
ふなずし	10449	1439
ふのり	09034	1141
冬採り	06356	787
	06358	788
フライ	01135	197
	04067	404
	05002	415
	05005	420
	05027	447
	05028	449
	05029	450

食品名	食品番号	索引番号
フライ	05030	452
	10390	1165
	10395	1214
	10403	1345
	10409	1394
	10430	1506
	11305	1831
	11308	1843
	11300	1903
	14031	2037
フライドキャロット *	06346	714
フライドポテト	02065	239
	02067	244
	02020	245
フライビーンズ	04020	330
フライ用冷凍食品	18008	2467
	18009	2468
	18006	2469
	18007	2470
	18010	2471
	18016	2472
フライ類	18019	2463
	18020	2464
	18021	2465
	18022	2466
ブラジル産	04027	340
ブラジルナッツ	05028	449
ブラックオリーブ	07038	891
ブラックタイガー	10329	1546
ブラックペッパー *	17063	2409
ブラックマッペモやし	06289	815
	06290	816
	06398	817
ブラム *	07080	975
フランフルトソーセージ	11189	1846
フランスパン	01031	39
ブランデー	16017	2240
ぶり	10241	1440
	10242	1441
	10243	1442
	10411	1443
ぶりかけ	17127	2398
ブリットル	15112	2208
プリン *	15086	2179
ふ類	01065	97
	01066	98
	01067	99
	01068	100
	01177	101
ブルー	13039	1986
ブルーベリー	13008	1953
	07124	1013
	07125	1014
	07172	1015
ブルーベリー	07081	976
	07082	977
フレーク	10096	1266
	10097	1267
	10260	1469
	10261	1470
	10262	1471
	10263	1472
	10264	1473
ブレーション	15182	2156
	15076	2157
	15077	2164
	15078	2168
ブレーションヨーグルト *	13025	1970
ブレスハム	11178	1835
ブレスハム類	11178	1835
	11180	1836
フレッシュクリーム *	13014	1959
フレッシュソーセージ *	11194	1851
ブレッツェル	15099	2195
ブレミックス粉	01146	24
	01024	25
	01147	26
	01025	27
	01171	28
	01172	29
フレンチドレッシング	17040	2372
	17149	2377
フレンチマスタード *	17059	2405
フロイラー *	11218	1884
	11285	1885
	11286	1886
	11219	1887
	11287	1888

食品名	食品番号	索引番号
フロイラー *	11220	1889
	11288	1890
	11221	1891
	11223	1892
	11222	1893
	11289	1894
	11224	1895
	11226	1896
	11225	1897
	11290	1898
	11227	1899
	11229	1900
	11228	1901
	11298	1902
	11300	1903
	11299	1904
プロセステーズ	13040	1991
プロッコリー	06263	774
	06264	775
	06395	776
	06396	777
	06397	778
	06354	779
プロッコリースプラウト *	06354	779
ぶんたん	07126	945
	07127	946
粉糖	03011	287
粉乳類	13009	1954
	13010	1955
	13011	1956
粉末状	01071	103
	13023	1968
	13024	1969
粉末タイプ	17049	2386
	18004	2460
分離液状	17040	2372
	17116	2373
分離液状ドレッシング	17040	2372
	17116	2373
	17039	2374
分離大豆たんぱく	04057	391
	04090	392
【 へ 】		
米菓	15057	2122
	15058	2123
	15059	2124
	15060	2125
ヘイク *	10272	1482
ベイグドチーズケーキ	15134	2154
米国産	04025	338
	07041	910
	07071	967
	07072	968
ヘイゼルナッツ *	05029	450
べいなす	06193	689
	06194	690
米粒麦	01007	8
ベーキングパウダー	17084	2431
ベーグル	01148	49
ベーコン *	11183	1837
ベーコン類	11183	1837
	11184	1838
	11185	1839
ベースト状	01073	105
ベーストタイプ	17050	2387
ヘーゼルナッツ	05029	450
	05039	451
べが菜 *	06089	559
	06090	560
ペカン	05030	452
ベンヤメルソース *	17109	2353
へちま	06265	780
	06266	781
べつたら漬	06141	621
ヘット *	14015	2024
べにざけ	10149	1337
	10150	1338
	10151	1339
紅しょうが *	06104	576
べにばないんげん	04068	405
	04069	406
べにばな油 *	14004	2009
	14025	2010
ペパーミント	16030	2253
ペビーコーン *	06181	671
べぼかぼちや *	06051	521
ベルモット	16031	2254
	16032	2255

食品名	食品番号	索引番号
べんべんぐさ *	06200	696
【 ほ 】		
ホイップクリーム	13017	1962
	13018	1963
	13019	1964
棒寒天 *	09027	1128
ほうきぎ(ほうきぐさ)の種子 *	06188	682
胞子茎	06162	648
	06163	649
	06164	650
ほうじ茶	16040	2264
ほうぶら *	06046	515
	06047	516
ほうぼう	10244	1444
ほうれんそう	06267	782
	06268	783
	06359	784
	06355	785
	06357	786
	06356	787
	06358	788
	06269	789
	06372	790
	06373	791
ポークカレー	18041	2450
ホースラディッシュ	06270	792
ポーチドエッグ	12006	1928
ホール	06184	676
ホールカーネルスタイル	06180	670
ポーロ	15061	2126
	15062	2127
ホキ	10245	1445
干し	04060	395
	04091	396
	10286	1498
干しいも *	02009	223
干しうどん	01041	53
	01042	54
干しえび	10330	1547
干し沖繩そば	01054	68
	01055	69
干しがき	07051	895
干しかれい	10106	1277
穂軸つき	06177	665
干しずいき	06111	584
	06112	585
干しぜんまい	06122	596
	06123	597
干しそば	01129	187
	01130	188
干しだいこん漬	06139	619
干しだら	10209	1404
干し中華めん	01050	64
	01051	65
ほしのり	09003	1103
ほしひじき	09050	1133
	09051	1134
	09052	1135
	09053	1136
	09054	1137
	09055	1138
干しぶどう	07117	1006
干しやつめ	10274	1484
干し若芽	06122	596
	06123	597
干しわらび	06326	857
細寒天(糸寒天) *	09027	1128
ほそめこんぶ	09016	1116
ほたてがいか	10311	1525
	10312	1526
	10313	1527
	10414	1528
	10314	1529
	10315	1530
ほたるいか	10348	1569
	10349	1570
	10350	1571
	10351	1572
ぼたん肉 *	11001	1612
ほっきがいか	10316	1531
ほっけ	10246	1446
	10247	1447
	10248	1448
	10412	1449
ほっこくあかえび(標準和名) *	10319	1533
ホットケーキ	15083	2176
ホットケーキ用	01024	25
ポップコーン	01136	198
ポテトコロッケ	18018	2453

食品名	食品番号	索引番号
ポテトコロッケ	18007	2470
ポテトチップ *	15103	2200
	15104	2201
ポテトチップス	15103	2200
	15103	2200
	15104	2201
骨・皮つき	11211	1877
骨付き	10391	1168
	10392	1169
骨付きハム	11174	1826
ポビーク *	05015	430
ほや	10374	1596
	10375	1597
ぼら	10249	1450
	10250	1451
ホルスタイン種	13002	1946
ポロニアソーセージ	11190	1847
ポロねぎ *	06308	836
	06309	837
ほろほろちよう	11240	1917
ホワイト	10261	1470
	10264	1473
ホワイトサボテ	07128	1016
ホワイトソース	17109	2353
ホワイトチョコレート	15115	2213
ホワイトペッパー *	17064	2410
ほんがっお *	10086	1255
	10087	1256
本枯れ節	17131	2314
本枯れ節・昆布だし	17148	2318
本皮	11112	1756
ほんかん	07129	947
ほんごち *	10122	1296
ほんしめじ	08018	1076
	08047	1077
ほんしゅうじかきゅうしゅうじか	11295	1761
盆しょうが *	06102	572
本醸造酒	16003	2225
ボン酢 *	17110	2354
	17137	2355
ぼん酢しょうゆ	17110	2354
	17137	2355
本たくあん *	06139	619
ほんたん *	07126	945
	07127	946
本直し	16026	2249
ほんまぐろ *	10253	1454
	10254	1455
	10450	1456
	10451	1457
	10452	1458
	10453	1459
	10454	1460
	10455	1461
	10456	1462
	10255	1463
	10256	1464
	10257	1465
	10258	1466
	10425	1467
	10426	1468
	10260	1469
	10261	1470
	10262	1471
	10263	1472
	10264	1473
	07130	1017
	07173	1018
まぐろ類	10253	1454
	10254	1455
	10450	1456
	10451	1457
	10452	1458
	10453	1459
	10454	1460
	10455	1461
	10456	1462
	10255	1463
	10256	1464
	10257	1465
	10258	1466
	10425	1467
	10426	1468
	10260	1469
	10261	1470
	10262	1471
	10263	1472
	10264	1473
まくわうり	07130	1017
	07173	1018
まごがれい	10103	1273
	10399	1274
まごち	10122	1296
まごも	06271	793
まごもたけ *	06271	793
まごんぶ	09017	1117
	09056	1118
まさば	10154	1342
	10155	1343
	10156	1344
	10403	1345
マジェランあいなめ	10265	1474
マシュマロ	15113	2209
ます *	10132	1306
	10133	1307
マスカルポーネ	13055	1987
ますのすけ	10152	1340
	10153	1341
マゼランあいなめ *	10265	1474
まだい	10192	1385
	10193	1386
	10194	1387
	10195	1388
	10408	1389
まだかあわび	10428	1496
まだこ	10361	1582

食品名	食品番号	索引番号
まいわし	10048	1212
	10049	1213
	10395	1214
	10050	1215
	10051	1216
	10052	1217
	10059	1226
マオタイ酒	16021	2244
まかじき	10084	1252
マカダミアナッツ	05031	453
まがっお *	10086	1255
	10087	1256
まがも	11208	1870
まがれい	10100	1270
	10101	1271
	10102	1272
マカロニ・スパゲッティ	01063	93
	01064	94
	01173	95
マカロニ・スパゲッティ類	01063	93
	01064	94
	01173	95
	01149	96
巻き寿司・箱寿司用	17103	2348
巻きせんべい	15050	2116
まくさ(和名) *	09025	1126
	09026	1127
	09027	1128
	09028	1129
	09049	1130
まぐろ *	10253	1454
	10254	1455
	10450	1456
	10451	1457
	10452	1458
	10453	1459
	10454	1460
	10455	1461
	10456	1462
	10255	1463
	10256	1464
	10257	1465
	10258	1466
	10425	1467
	10426	1468
	10260	1469
	10261	1470
	10262	1471
	10263	1472
	10264	1473
まくわうり	07130	1017
	07173	1018
まごがれい	10103	1273
	10399	1274
まごち	10122	1296
まごも	06271	793
まごもたけ *	06271	793
まごんぶ	09017	1117
	09056	1118
まさば	10154	1342
	10155	1343
	10156	1344
	10403	1345
マジェランあいなめ	10265	1474
マシュマロ	15113	2209
ます *	10132	1306
	10133	1307
マスカルポーネ	13055	1987
ますのすけ	10152	1340
	10153	1341
マゼランあいなめ *	10265	1474
まだい	10192	1385
	10193	1386
	10194	1387
	10195	1388
	10408	1389
まだかあわび	10428	1496
まだこ	10361	1582

食品名	食品番号	索引番号
まだこ	10362	1583
まだら	10205	1400
	10206	1401
	10207	1402
	10208	1403
	10209	1404
まつ	05032	454
	05033	455
松風	15063	2128
マッシュルーム	08031	1095
	08032	1096
	08052	1097
	08033	1098
まつたけ	08034	1099
抹茶	16035	2259
まつばがに *	10335	1552
	10336	1553
	10337	1554
松前漬け	18023	2447
まつも	09035	1142
マトン	11199	1856
	11281	1857
	11245	1858
	11200	1859
まながっお	10266	1475
まふぐ	10237	1435
まめ *	11093	1734
	11167	1819
豆きんとん	04011	319
まめじ *	10258	1466
豆みそ	17048	2384
マヨネーズ	17042	2369
	17043	2370
マヨネーズタイプ調味料	17118	2371
マリネ液	17111	2357
まるあじ	10393	1170
	10394	1171
まるすぐり *	07060	973
マルチオール *	03031	291
丸干し	10043	1207
	10052	1217
マルメロ	07131	1019
マロングラッセ	15117	2215
マンゴー	07132	1020
	07179	1021
マンゴスチン	07133	1022
まんじゅう	15029	2086
	15159	2087
	15160	2088
	15161	2089
	15030	2090
	15162	2091
	15031	2092
	15163	2093
	15032	2094
	15164	2095
	15033	2096
	15165	2097
	15034	2098
	15166	2099
	15035	2100
まんびき *	10179	1372

食品名	食品番号	索引番号
未熟	05023	440
	07110	1001
未熟種子	06175	662
	06176	663
	06339	664
	06177	665
	06178	666
	06378	667
	06379	668
未熟豆	06124	598
	06125	599
	06303	831
	06304	832
水あめ	03024	294
	03025	295
みずいも	02013	233
	02014	234
みずかけな	06272	794
	06273	795
水さらし	06013	476
	06154	634
みずだこ	10432	1584
水出し	17020	2315
みずな	06072	796
	06073	797
	06074	798
水煮	02041	209
	02011	227
	02051	230
	02053	232
	02014	234
	02016	236
	02019	241
	02055	248
	02024	251
	04087	375
	09056	1118
	09058	1152
	10004	1163
	10009	1173
	10019	1183
	10048	1212
	10060	1227
	10081	1249
	10101	1271
	10105	1276
	10401	1289
	10120	1294
	10135	1309
	10433	1320
	10439	1327
	10155	1343
	10405	1347
	10159	1351
	10164	1356
	10194	1387
	10214	1409
	10239	1437
	10451	1457
	10260	1469
	10261	1470
	10269	1479
	10283	1493
	10293	1505
	10413	1512
	10307	1521
	10312	1526
	10346	1563
水煮缶詰	04028	346
	06009	471
	06026	495
	06151	631
	08022	1082
	08033	1098
	10129	1303
	10143	1317
	10288	1500
	10291	1503
	10315	1530
	10337	1554
	10340	1557
	12003	1925
	12007	1932
水煮の汁	09059	1153
水煮びん詰	06101	571
水戻し	09024	1125
	09041	1148
	09043	1150

食品名	食品番号	索引番号	食品名	食品番号	索引番号	食品名	食品番号	索引番号	食品名	食品番号	索引番号		
焼き	11263	1691	油揚げ	01191	82	ゆで	野菜類	06057	527	ゆで	きのこ類	08027	1090
	11268	1704		01200	83			06059	530			08029	1092
	11270	1715		01192	84			06062	533			08032	1096
	11272	1729		01060	85			06076	545		藻類	09051	1134
	11273	1731		01202	86			06079	548			09054	1137
	11297	1747		01062	90			06082	551			09057	1155
	11124	1772		01204	91			06085	554		魚介類	10322	1536
	11277	1778		01196	92			06087	556			10324	1539
	11132	1782		04040	368			06090	560			10334	1551
	11278	1790		04084	369			06098	568			10336	1553
	11280	1815		04086	370			06100	570			10339	1556
	11304	1830		04085	371			06110	583			10349	1570
	11307	1842		04095	372			06112	585			10362	1583
	11281	1857		01059	9999			06118	592			10369	1591
	11282	1862	油揚げ味付け	01056	70			06121	595			10371	1593
	11283	1865	有塩	14020	2030			06123	597		肉類	11249	1623
	11287	1888		14029	2032			06125	599			11251	1634
	11288	1890	有塩バター	14017	2027			06127	601			11309	1646
	11222	1893		14019	2029			06131	605			11301	1650
	11225	1897	ゆきな *	06126	600			06133	607			11039	1657
	11228	1901		06127	601			06135	612			11050	1669
	11291	1906	ゆし豆腐	04037	365			06334	614			11256	1682
	11204	1867	ゆず	07142	948			06150	630			11264	1690
	13057	1989		07143	949			06155	635			11269	1703
焼きあご *	10422	1412	ゆずこしょう	17115	2363			06158	641			11271	1714
焼きおにぎり	01112	161	油漬	10063	1230			06377	644			11094	1735
焼きそば	01060	85		10097	1267			06161	646			11095	1736
	01202	86		10263	1472			06163	649			11097	1738
焼きそば粉末ソース	17144	2359		10264	1473			06166	653			11101	1742
焼き竹輪	10381	1604	ゆで	穀類	01009	10		06168	655			11102	1743
焼き豆腐	04038	366		01039	51			06174	661			11296	1746
焼き鳥缶詰	11237	1913		01042	54			06176	663			11125	1771
焼き鳥のたれ	17112	2360		01044	56			06378	667			11133	1781
焼き肉のたれ	17113	2361		01046	58			06188	682			11168	1820
焼き抜きかまぼこ	10380	1603		01048	60			06190	684			11169	1821
焼きのり	09004	1104		01051	65			06192	686			11170	1822
焼きふ	01066	98		01053	67			06202	698			11172	1824
	01067	99		01055	69			06204	700			11173	1825
	01068	100		01189	73			06208	704			11303	1829
焼き豚	11195	1852		01190	77			06213	710			11306	1841
焼き干し	10422	1412		01064	94			06215	712			11239	1869
やぎ乳	13052	2003		01128	185			06380	717			11223	1892
薬味酒	16027	2250		01130	188			06219	722			11226	1896
やげん *	11236	1912	いも類	02069	207			06221	724			11229	1900
野菜ミックスジュース	06399	861		02044	215			06225	729		卵類	12005	1927
	06400	862		02037	265			06350	731			12011	1936
やし油	14013	2022		02057	268			06234	741			12015	1940
やつがしら	02015	235		02060	271			06244	753		ゆで小豆缶詰	04003	308
	02016	236		02061	273			06257	768		湯通し塩蔵	09046	1157
八つ橋	15065	2130		02062	275			06259	770		湯通し塩蔵わかめ	09045	1154
やつめうなぎ	10273	1483		04002	307			06262	773			09057	1155
	10274	1484		04008	316			06264	775			09048	1156
やなぎかげ *	16026	2249		04013	321			06266	781		輸入	01013	15
やなぎまつたけ	08036	1100		04075	323			06268	783			01014	16
やぶまめ	04108	407		04018	328			06357	786		輸入牛肉	11060	1695
	06401	822		04105	335			06358	788			11061	1696
やまいも *	02022	249		04024	337			06372	790			11062	1697
	02023	250		04106	342			06073	797			11063	1698
	02024	251		04086	370			06275	800			11064	1699
	02025	252		04092	401			06277	802			11065	1700
	02026	253		04066	403			06279	804			11066	1701
	02027	254		04069	406			06284	810			11067	1702
やまうど	06014	478		04093	409			06288	814			11269	1703
山形食パン	01205	36		04072	411			06290	816			11268	1704
やまごぼう	06295	823		04094	413			06292	819			11068	1705
やまといも	02025	252	種実類	05009	424			06294	821			11069	1706
やまのいも類	02022	249		05011	426			06297	825			11070	1707
	02023	250		05043	442			06299	827			11071	1708
	02024	251		05048	445			06302	830			11072	1709
	02025	252		06002	463			06304	832			11073	1710
	02026	253	野菜類	06004	465			06309	837			11074	1711
	02027	254		06006	467			06311	840			11075	1712
やまびる *	06071	543		06008	469			06318	849			11076	1713
やまべ *	10075	1243		06011	474			06321	852			11077	1714
	10275	1485		06016	480			06325	856			11270	1715
やまめ	10275	1485		06330	485			06383	859			11077	1716
やまもも	07141	1033		06021	488			08002	1047		きのこ類	08002	1047
やりにか	10352	1573		06024	491			08005	1052			11079	1718
やわらかめし *	01185	137		06374	493			08007	1055			11080	1719
ヤングコーン	06181	671		06028	497			08009	1057			11081	1720
				06031	500			08040	1060			11082	1721
油揚げ	01057	71		06033	502			08043	1064			11083	1722
	01198	72		06035	504			08014	1067			11084	1723
	01189	73		06037	506			08045	1070			11085	1724
	01144	74		06039	508			08017	1072		油抜き	04084	369
	01193	79		06047	516			08047	1077			04086	370
	01201	80		06049	518			08021	1080			04085	371
	01194	81		06055	525			08048	1086		湯葉	04059	394

食品名	食品番号	索引番号
湯葉	04060	395
	04091	396
ゆべし	15037	2103
湯戻し	04091	396
ゆりね	06296	824
	06297	825
【 よ 】		
洋菓子	15133	2153
ようかん	15038	2104
	15039	2105
	15040	2106
ようさい	06298	826
	06299	827
幼稚園	06181	671
洋種なばな	06203	699
	06204	700
養殖	10017	1181
	10025	1189
	10026	1190
	10027	1191
	10028	1192
	10065	1233
	10067	1235
	10119	1293
	10120	1294
	10121	1295
	10130	1304
	10131	1305
	10144	1319
	10433	1320
	10434	1321
	10435	1322
	10145	1323
	10436	1324
	10437	1325
	10438	1326
	10439	1327
	10440	1328
	10441	1329
	10442	1330
	10443	1331
	10444	1332
	10185	1378
	10193	1386
	10194	1387
	10195	1388
	10408	1389
	10235	1432
	10410	1433
	10236	1434
	10243	1442
	10411	1443
	10450	1456
	10451	1457
	10452	1458
	10453	1459
	10454	1460
	10455	1461
	10456	1462
	10275	1485
	10290	1502
	10292	1504
	10293	1505
	10430	1506
	10321	1535
	10322	1536
	10323	1537
	10415	1544
	10416	1545
	10329	1546
洋なし*	07091	984
	07092	985
洋なす*	06193	689
	06194	690
洋風だし	17026	2323
洋風料理	18040	2448
	18001	2449
	18041	2450
	18043	2451
	18044	2452
	18018	2453
	18045	2454
	18011	2455
	18015	2456
	18042	2457
	18005	2458
	18004	2459
	18050	2460

食品名	食品番号	索引番号
洋風料理	18051	2461
	18052	2462
	18019	2463
	18020	2464
	18021	2465
	18022	2466
	18008	2467
	18009	2468
	18006	2469
	18007	2470
	18010	2471
	18016	2472
	18003	2473
	18014	2474
葉柄	06119	593
	06167	654
	06168	655
	06256	767
	06257	768
	06310	839
	06311	840
ヨーグルト	13025	1970
	13053	1971
	13054	1972
	13026	1973
	13027	1974
ヨーロツパすもも*	07081	976
	07082	977
よしきりざめ	10168	1360
よしる*	17134	2339
よめな	06300	828
よもぎ	06301	829
	06302	830
よもぎな*	06301	829
	06302	830
【 ら 】		
ラード	14016	2026
ラーメンスープ	17142	2332
	17143	2333
ラー油	17006	2290
ライスペーパー	01169	171
ライチー	07144	1034
ライト	10260	1469
	10263	1472
ライブオリーブ*	07038	891
ライマピーン*	04070	408
	04093	409
らいまめ	04070	408
	04093	409
ライム	07145	950
ライむぎ	01142	204
	01143	205
ライ麦粉	01143	205
ライ麦パン	01032	40
らうすこんぶ*	09013	1113
らくがん	15066	2131
	15066	2131
	15067	2132
	15068	2133
ラクトアイス	13045	1996
	13046	1997
ラズベリー	07146	1035
らっかせい	05034	456
	05035	457
	05044	458
	05045	459
	05036	460
	05037	461
	06303	831
	06304	832
落花生油	14014	2023
落花生入り	15052	2118
らっきょう	06305	833
	06306	834
らっきょう類	06305	833
	06306	834
	06307	835
ラディッシュ*	06240	747
ラム	11201	1860
	11202	1861
	11282	1862
	11246	1863
	11203	1864
	11283	1865
	16020	2243
ラムネ	15106	2210
卵黄	12010	1935
	12011	1936

食品名	食品番号	索引番号
卵黄	12012	1937
	12013	1938
卵黄型	17043	2370
卵白	12014	1939
	12015	1940
	12016	1941
ランプ	11026	1641
	11027	1642
	11028	1643
	11056	1676
	11057	1677
	11058	1678
	11082	1721
	11083	1722
	11084	1723
【 り 】		
リーキ	06308	836
	06309	837
リーフセロリ*	06075	544
	06076	545
リーフパイ	15096	2196
リーフレタス	06314	844
リーントイブ	01206	34
リオナソーセージ	11191	1848
陸稲穀粒	01102	150
	01103	151
	01104	152
	01105	153
陸稲めし	01106	154
	01107	155
	01108	156
	01109	157
リコッタ	13058	1990
りしりこんぶ	09019	1120
リッチタイプ	01207	35
	01035	45
リブローズ	11011	1622
	11249	1623
	11248	1624
	11012	1625
	11013	1626
	11014	1627
	11037	1656
	11039	1657
	11038	1658
	11040	1659
	11041	1660
	11042	1661
	11254	1681
	11256	1682
	11255	1683
	11257	1684
	11258	1685
	11259	1686
	11067	1702
	11269	1703
	11268	1704
	11068	1705
	11069	1706
	11070	1707
	11086	1725
りゅうがん	07147	1036
粒状	01072	104
粒状大豆たんぱく	04055	389
料理ぎく*	06058	529
	06059	530
料理酒	17138	2400
緑色種	06353	751
緑茶類	16033	2257
	16034	2258
	16035	2259
	16036	2260
	16037	2261
	16038	2262
	16039	2263
	16040	2264
	16041	2265
りょくとう	04071	410
	04072	411
緑豆はるさめ	02039	272
	02061	273
りょくとうもやし	06291	818
	06292	819
緑肉種	07054	953
	07135	1024
りん茎	06153	633
	06154	634
	06155	635

食品名	食品番号	索引番号
りん茎	06336	636
	06389	637
	06156	638
	06223	726
	06349	727
	06296	824
	06297	825
	06305	833
	06307	835
りん茎及び葉	06337	639
りん茎葉	06232	739
	06308	836
	06309	837
りんご	07148	1037
	07176	1038
	07180	1039
	07149	1040
	07150	1041
	07151	1042
	07152	1043
	07153	1044
	07154	1045
りんご酢	17018	2311
【 る 】		
ルウ類	17051	2392
	17052	2393
ルコラ*	06319	838
ルッコラ	06319	838
ルバーブ	06310	839
	06311	840
【 れ 】		
レアチーズケーキ	15135	2155
れいし*	07144	1034
冷凍	02012	228
	06017	481
	06025	492
	06374	493
	06375	494
	06050	520
	06177	665
	06178	666
	06378	667
	06379	668
	06216	716
	06380	717
	06381	718
	06269	789
	06372	790
	06373	791
	06382	858
	06383	859
	06384	860
	07181	865
	07182	972
	18007	2459
	18008	2466
	18009	2468
	18006	2469
	18010	2471
	18016	2472
冷めん	01150	116
レーズン*	07117	1006
レギュラータイプ	01209	44
レタス	06312	841
	06361	842
レタス類	06312	841
	06361	842
	06313	843
	06314	844
	06315	845
	06362	846
	06316	847
レッドオニオン*	06156	638
レッドキャベツ	06064	536
レッドチョコリ*	06187	681
レッドビート*	06243	752
	06244	753
レッドラズベリー*	07146	1035
レバー*	11092	1733
	11166	1818
	11232	1908
レバーソーセージ	11192	1849
レバーペースト	11196	1853
レモン	07155	951
	07156	952
レモン風味	16059	2256
れんごだい*	10189	1382
れんこん	06317	848

食品名	食品番号	索引番号
れんこん	06318	849
	06371	850
レンズまめ	04073	412
	04094	413
連続式蒸留しょうちゆう	16014	2236
練乳類	13012	1957
	13013	1958
【 ろ 】		
ロース	11123	1770
	11125	1771
	11124	1772
	11276	1773
	11126	1774
	11127	1775
	11128	1776
	11149	1800
	11150	1801
	11151	1802
	11152	1803
	11199	1856
	11281	1857
	11245	1858
	11202	1861
	11282	1862
	11246	1863
ローストビーフ	11104	1748
ロースハム	11176	1828
	11176	1828
	11303	1829
	11304	1830
	11305	1831
ロースベーコン	11184	1838
ロールパン	01034	43
	01212	167
ろくじょう豆腐	04088	379
ロケットサラダ*	06319	838
ロシアケーキ	15100	2197
露地メロン	07135	1024
	07174	1025
ロゼ	16012	2234
ロゼワイン*	16012	2234
ロメインレタス*	06316	847
【 わ 】		
ワイン	15090	2185
ワイン酢*	17017	2310
ワインゼリー*	15090	2185
ワインビネガー*	17017	2310
若菜	06007	468
	06008	469
	06327	470
	06149	629
	06150	630
わかさぎ	10276	1486
	10277	1487
	10278	1488
若ざや	06010	473
	06011	474
	06020	487
	06021	488
	06022	489
	06092	562
	06097	567
	06098	568
	06260	771
和菓子	15024	2077
若どり・主品目	11218	1884
	11285	1885
	11286	1886
	11219	1887
	11287	1888
	11220	1889
	11288	1890
	11221	1891
	11223	1892
	11222	1893
	11289	1894
	11224	1895
	11226	1896
	11225	1897
	11290	1898
若どり・副品目	11227	1899
	11229	1900
	11228	1901
	11298	1902
	11300	1903
	11299	1904
若葉	06101	571
	06300	828

食品名	食品番号	索引番号
若芽	06083	552
	06120	594
	06121	595
	06157	640
	06158	641
	06159	642
わかめ	09039	1146
	09040	1147
	09041	1148
	09042	1149
	09043	1150
	09044	1151
	09058	1152
	09059	1153
	09045	1154
	09057	1155
	09048	1156
	09046	1157
	09047	1158
わかめとねぎの酢みそ和え	18026	2434
和牛肉	11004	1615
	11005	1616
	11006	1617
	11007	1618
	11008	1619
	11009	1620
	11010	1621
	11011	1622
	11249	1623
	11248	1624
	11012	1625
	11013	1626
	11014	1627
	11015	1628
	11016	1629
	11017	1630
	11018	1631
	11019	1632
	11020	1633
	11251	1634
	11250	1635
	11021	1636
	11022	1637
	11023	1638
	11024	1639
	11025	1640
	11026	1641
	11027	1642
	11028	1643
	11029	1644
わけぎ	06320	851
	06321	852
わさび	06322	853
	06323	854
	17080	2427
	17081	2428
わさびだいこん*	06270	792
わさび漬	06323	854
和三盆糖	03002	278
和種なばな	06201	697
	06202	698
早生	07026	898
	07028	900
わたりがに*	10332	1549
ワッフル	15084	2177
	15085	2178
和生菓子・和半生菓子類	15001	2038
	15002	2039
	15003	2040
	15005	2041
	15145	2042
	15146	2043
	15006	2044
	15147	2045
	15007	2046
	15148	2047
	15008	2048
	15149	2049
	15009	2050
	15010	2051
	15011	2052
	15012	2053
	15013	2054
	15014	2055
	15015	2056
	15016	2057
	15017	2058
	15150	2059

食品名	食品番号	索引番号
和生菓子・和半生菓子類	15018	2060
	15151	2061
	15019	2062
	15121	2063
	15122	2064
	15020	2065
	15123	2066
	15022	2067
	15153	2068
	15021	2069
	15152	2070
	15124	2071
	15154	2072
	15143	2073
	15144	2074
	15023	2075
	15155	2076
	15024	2077
	15025	2078
	15026	2079
	15156	2080
	15027	2081
	15157	2082
	15004	2083
	15158	2084
	15028	2085
	15029	2086
	15159	2087
	15160	2088
	15161	2089
	15030	2090
	15162	2091
	15031	2092
	15163	2093
	15032	2094
	15164	2095
	15033	2096
	15165	2097
	15034	2098
	15166	2099
	15035	2100
	15036	2101
	15167	2102
	15037	2103
	15038	2104
	15039	2105
	15040	2106
和干菓子類	15041	2107
	15042	2108
	15043	2109
	15044	2110
	15045	2111
	15046	2112
	15047	2113
	15048	2114
	15049	2115
	15050	2116
	15051	2117
	15052	2118
	15053	2119
	15056	2120
	15055	2121
	15057	2122
	15058	2123
	15059	2124
	15060	2125
	15061	2126
	15062	2127
	15063	2128
	15064	2129
	15065	2130
	15066	2131
	15067	2132
	15068	2133
和風スタイル即席カップめん	01062	90
	01204	91
	01196	92
和風ドレッシング	17116	2373
和風ドレッシングタイプ調味料	17039	2374
和風ノンオイルドレッシング*	17039	2374
和風料理	18024	2432
	18025	2433
	18026	2434
	18028	2435
	18027	2436
	18029	2437
	18030	2438
	18031	2439

食品名	食品番号	索引番号
和風料理	18032	2440
	18033	2441
	18034	2442
	18035	2443
	18036	2444
	18037	2445
	18038	2446
	18023	2447
わらび	06324	855
	06325	856
	06326	857