

# 平成27年度 学校における教育の情報化の 実態等に関する調査結果

(平成28年3月現在)

**市区町村別**

平成28年10月

文部科学省



# 平成27年度 学校における教育の情報化の 実態等に関する調査結果

〔確定値〕

（平成28年3月現在）

北海道版

平成28年10月

文部科学省



# 教育用コンピュータ1台当たりの児童生徒数

(人/台)

— 目標値 3.6人/台 (第2期教育振興基本計画)  
 - - - 全国平均値 6.2人/台

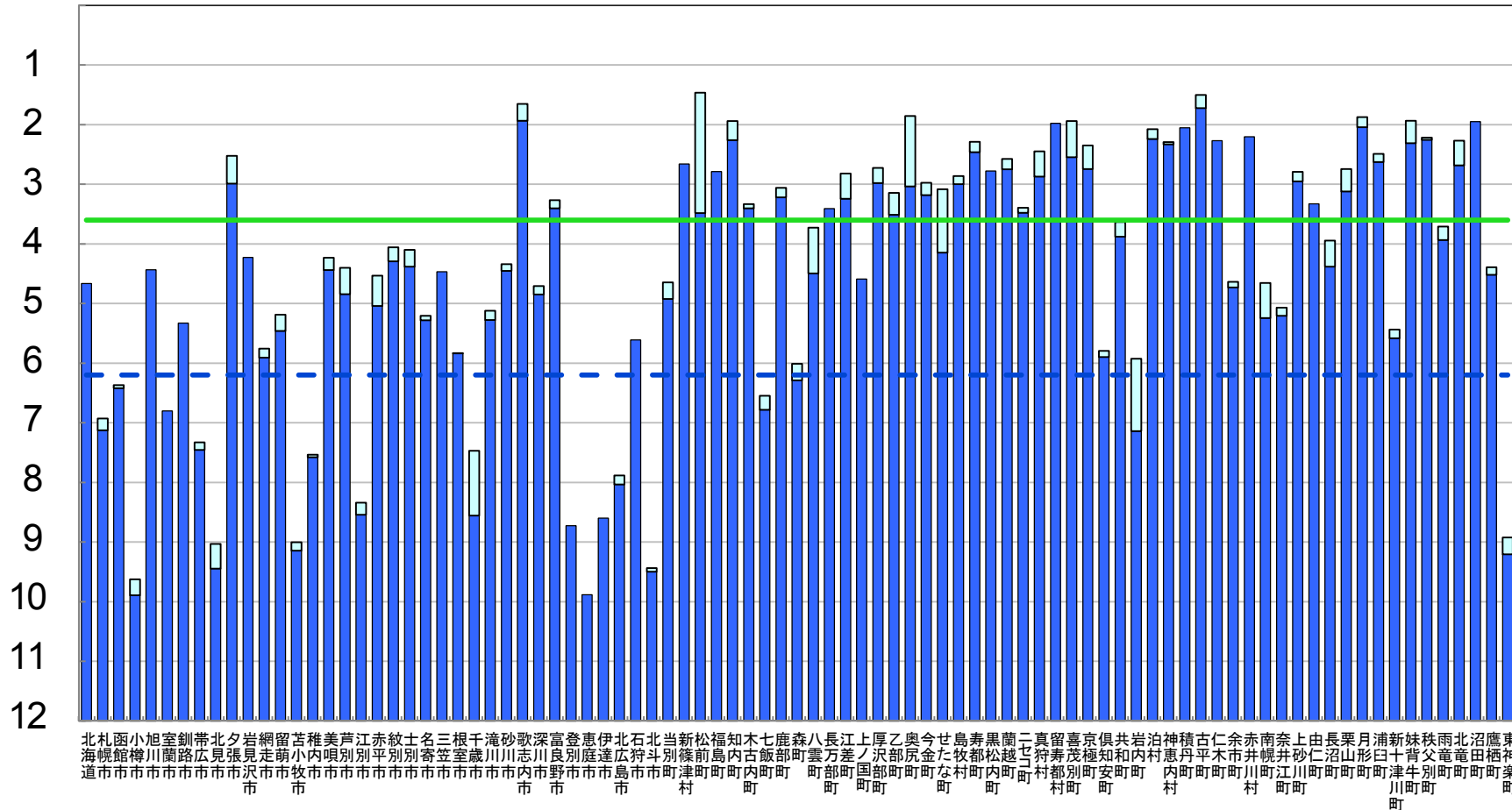

※ 第2期教育振興基本計画の目標値を達成するために、平成26年度から平成29年度まで、地方財政措置が講じられている。

■ 前年度調査からの増加分

# 教育用コンピュータ1台当たりの児童生徒数

(人/台)

— 目標値 3.6人/台 (第2期教育振興基本計画)  
 - - - 全国平均値 6.2人/台

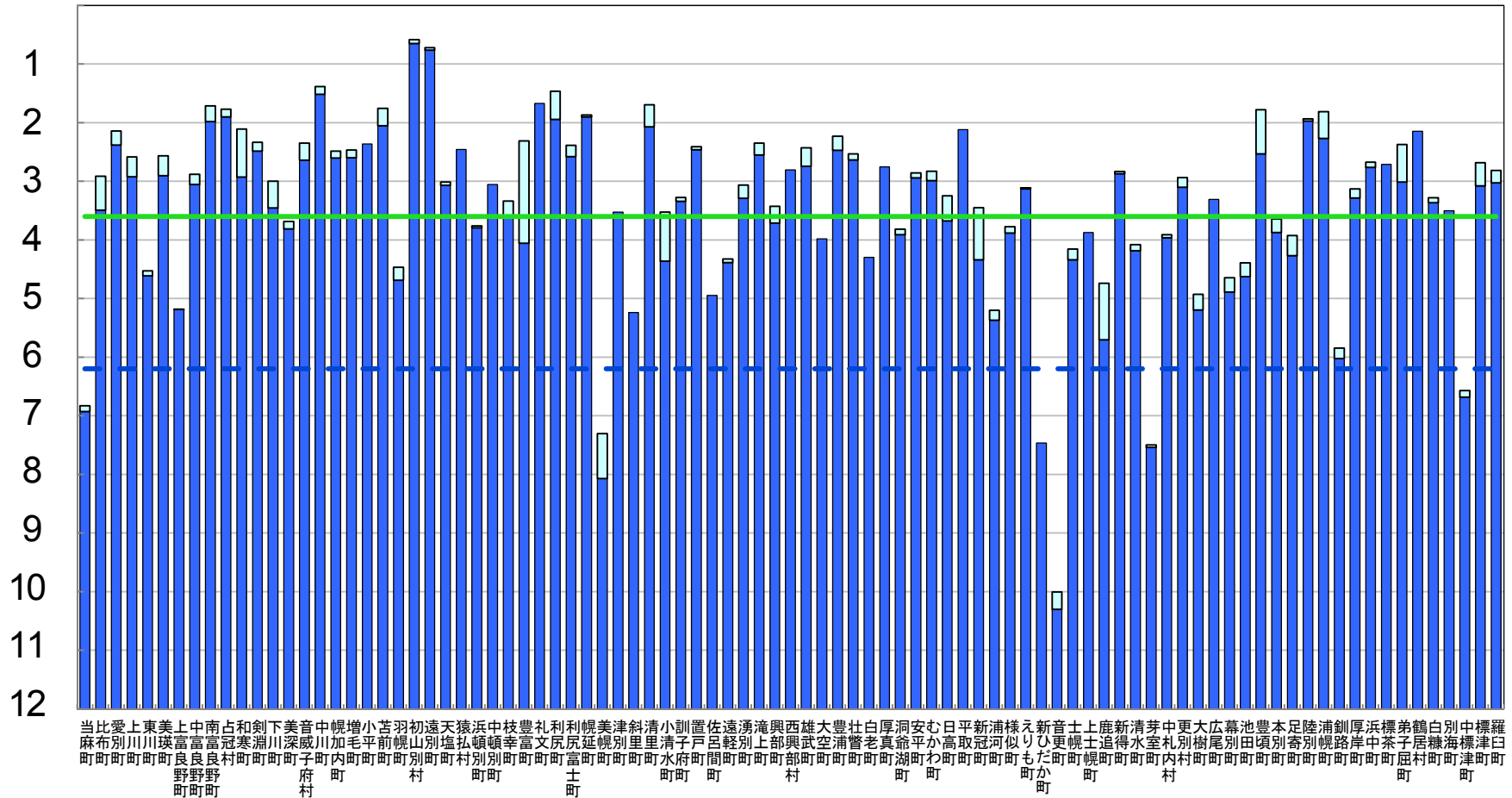

※ 第2期教育振興基本計画の目標値を達成するために、平成26年度から平成29年度まで、地方財政措置が講じられている。

■ 前年度調査からの増加分

# 普通教室の無線LAN整備率

目標値 100% (第2期教育振興基本計画)

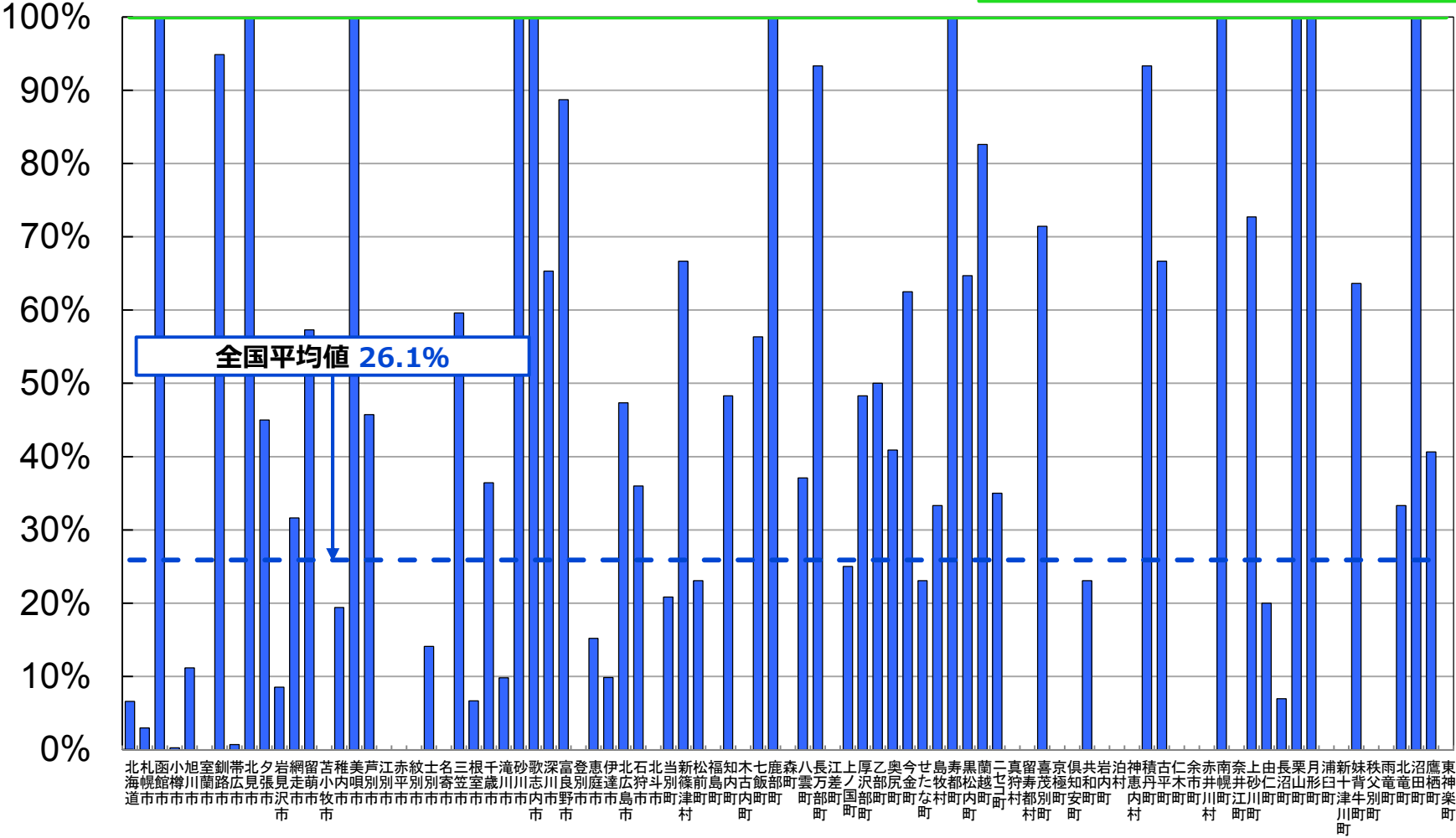

# 普通教室の無線LAN整備率

目標値 100% (第2期教育振興基本計画)

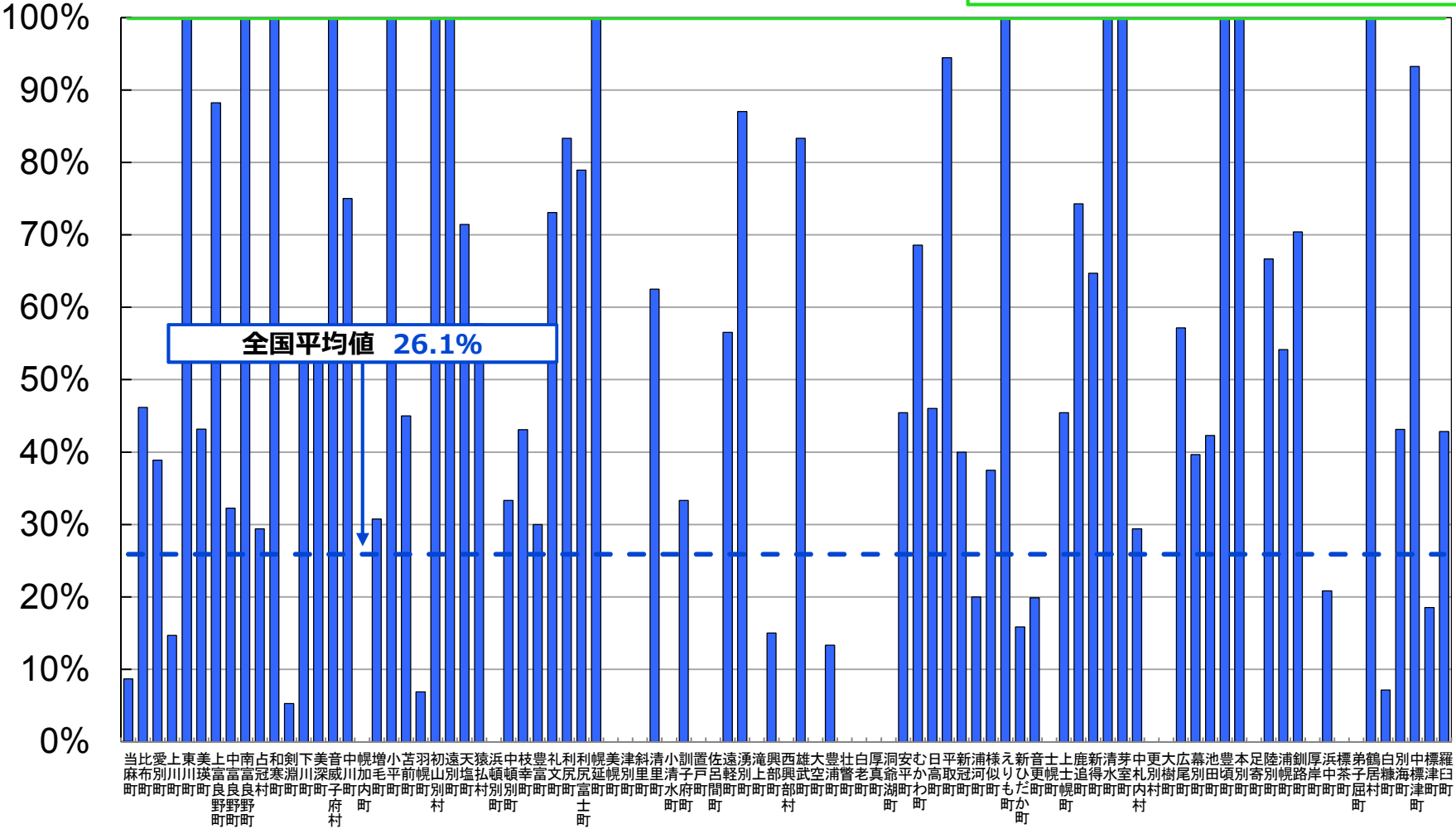



# 普通教室の電子黒板整備率

目標値 100% (第2期教育振興基本計画)

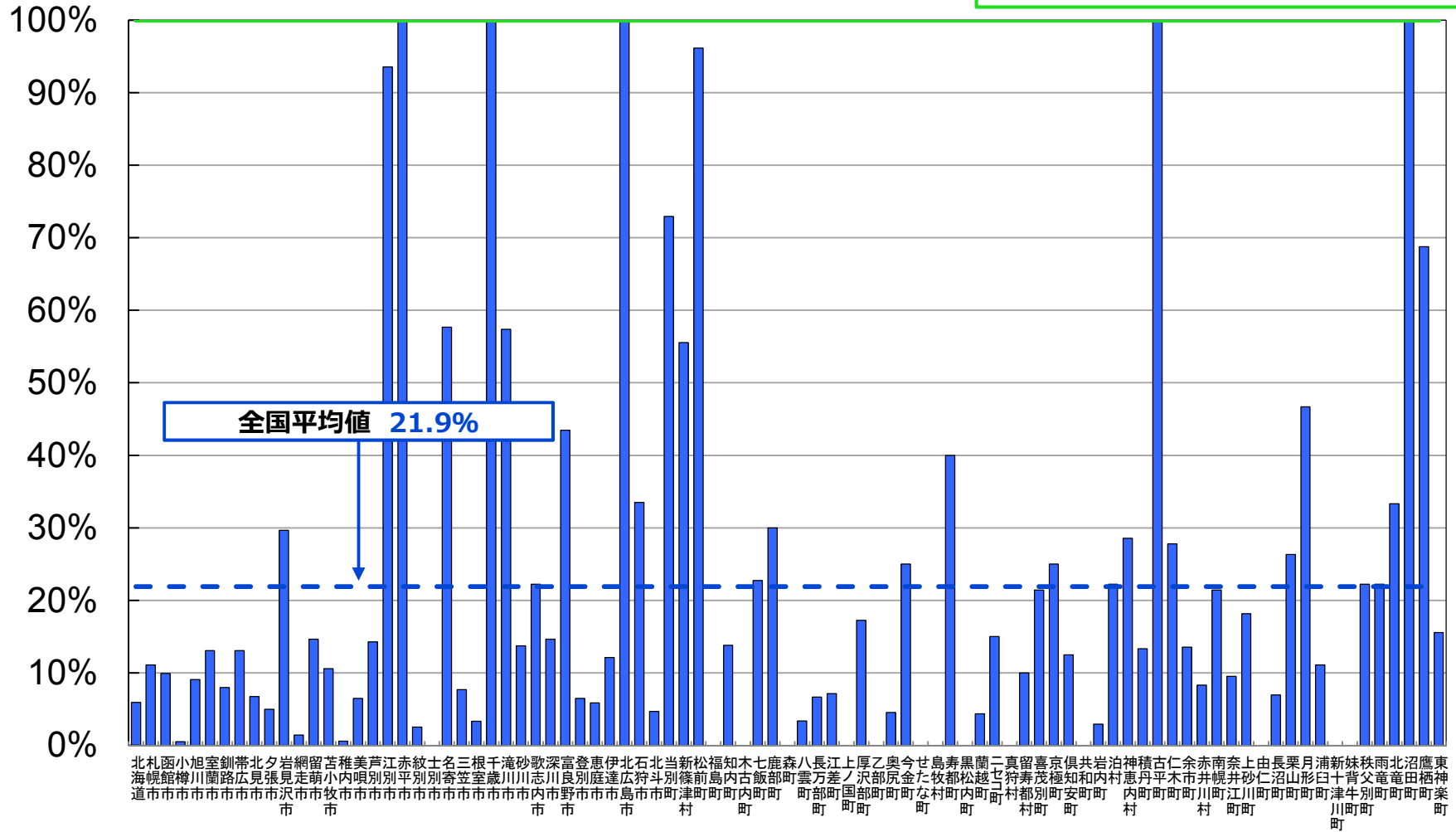



# 平成27年度 学校における教育の情報化の 実態等に関する調査結果

〔確定値〕

（平成28年3月現在）

青森県版

平成28年10月

文部科学省

# 教育用コンピュータ1台当たりの児童生徒数

(人/台)

— 目標値 3.6人/台 (第2期教育振興基本計画)

- - - 全国平均値 6.2人/台

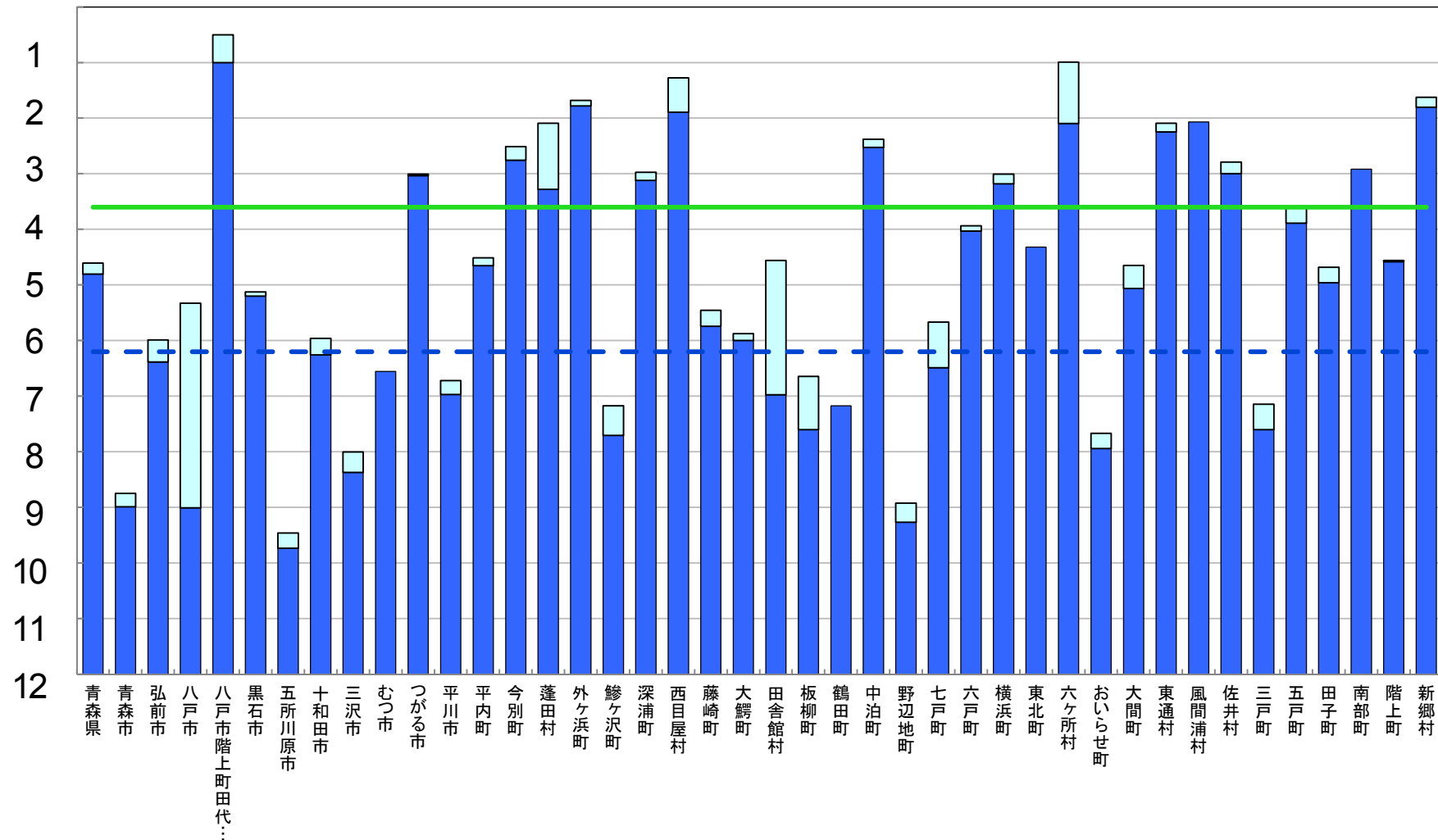

※ 第2期教育振興基本計画の目標値を達成するために、平成26年度から平成29年度まで、地方財政措置が講じられている。

□ 前年度調査からの増加分

# 普通教室の無線LAN整備率

— 目標値 100% (第2期教育振興基本計画)  
 - - - 全国平均値 26.1%

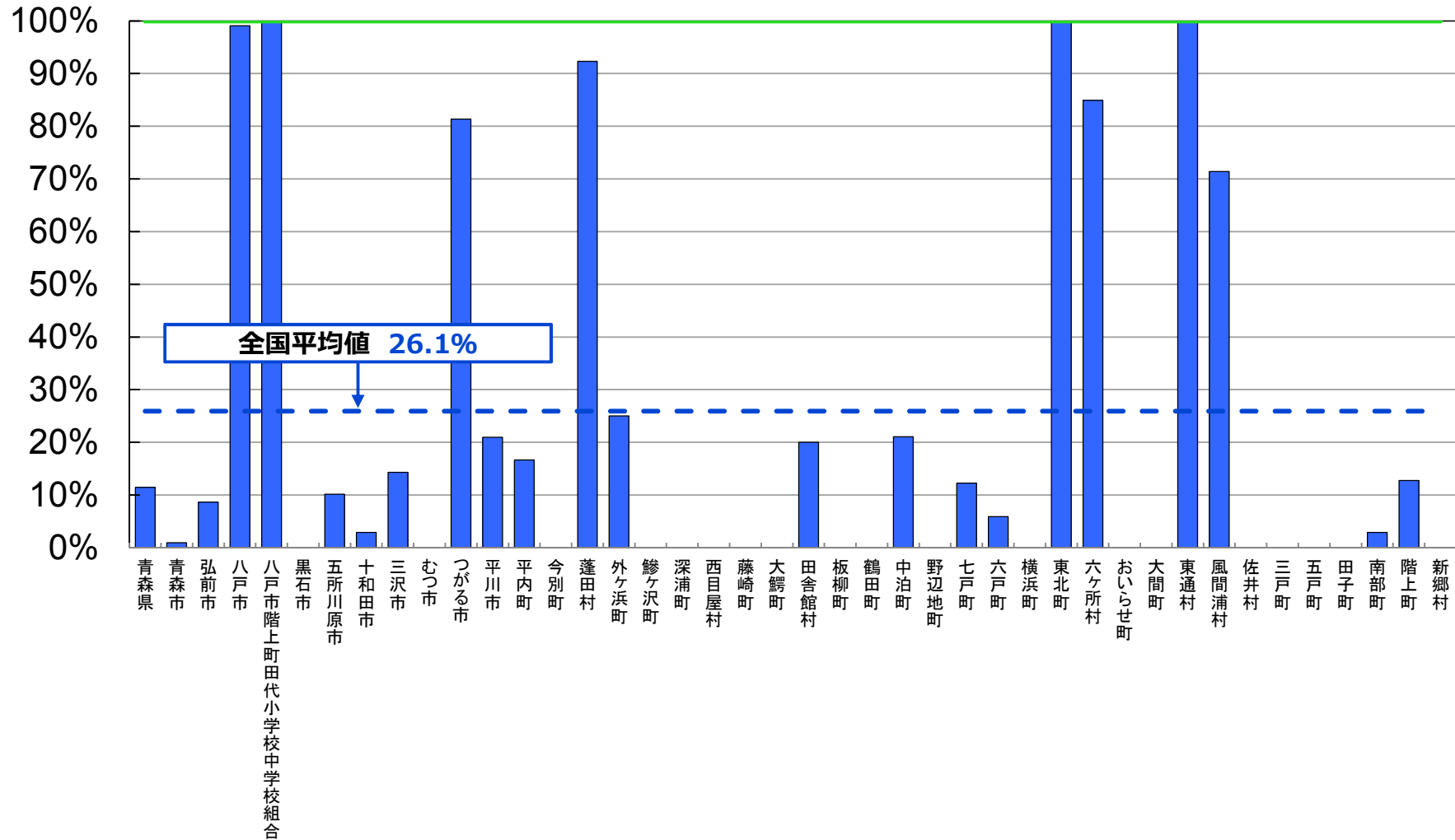

# 普通教室の電子黒板整備率

— 目標値 100% (第2期教育振興基本計画)  
 - - - 全国平均値 21.9%

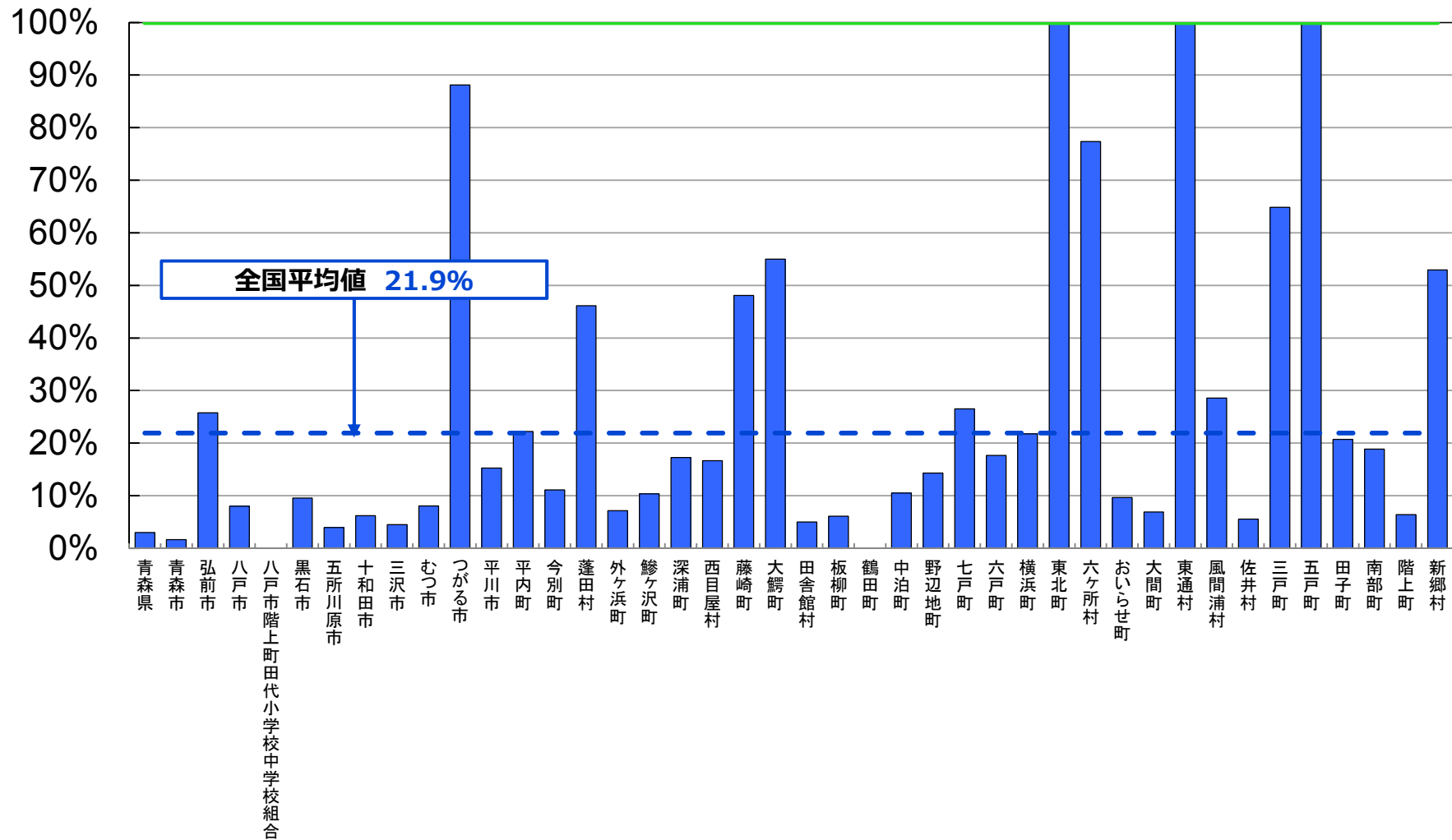

# 平成27年度 学校における教育の情報化の 実態等に関する調査結果

〔確定値〕

（平成28年3月現在）

岩手県版

平成28年10月

文部科学省

# 教育用コンピュータ1台当たりの児童生徒数

(人/台)

— 目標値 3.6人/台 (第2期教育振興基本計画)  
 - - - 全国平均値 6.2人/台

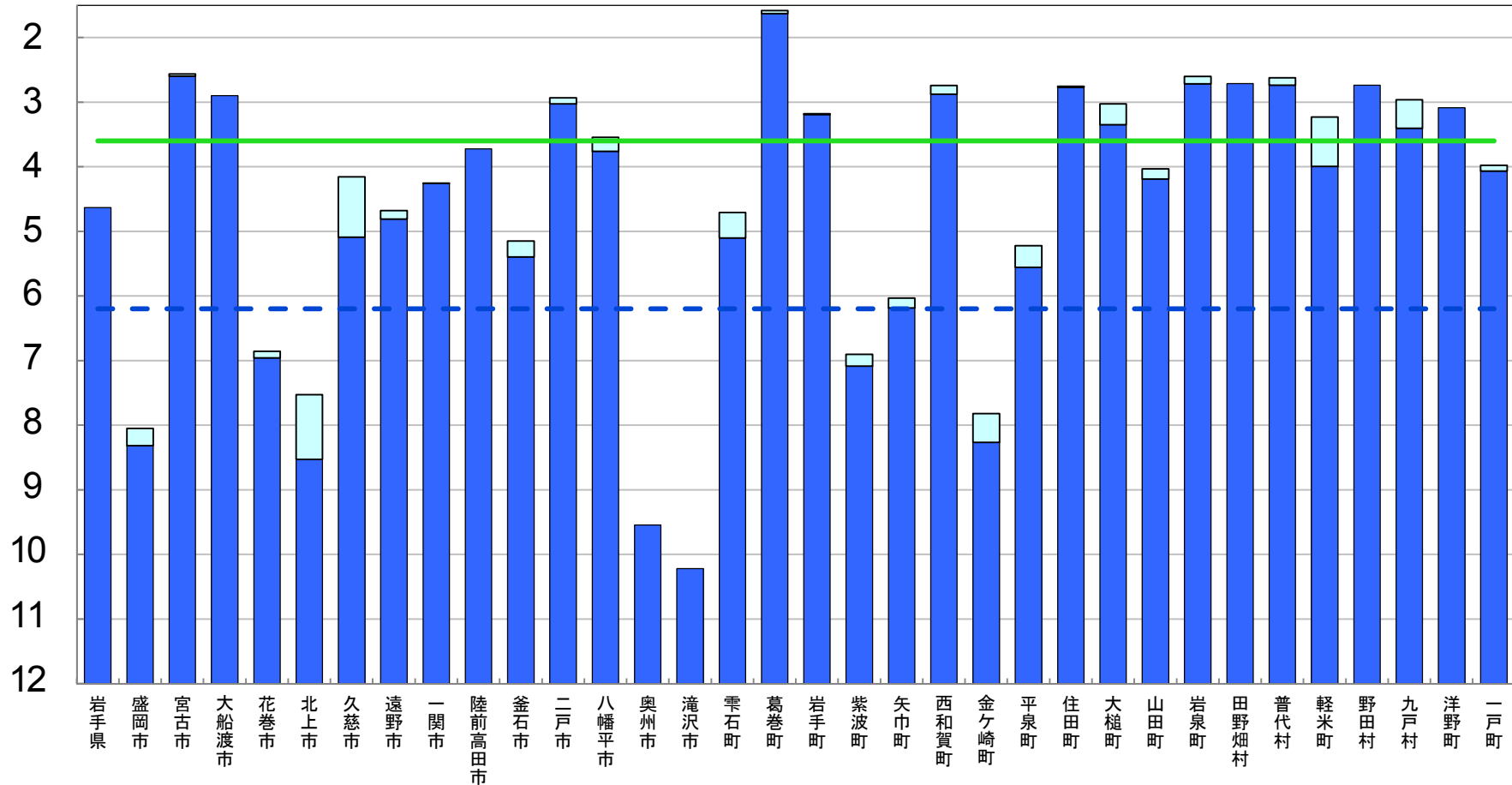

※ 第2期教育振興基本計画の目標値を達成するために、平成26年度から平成29年度まで、地方財政措置が講じられている。

■ 前年度調査からの増加分



# 普通教室の無線LAN整備率

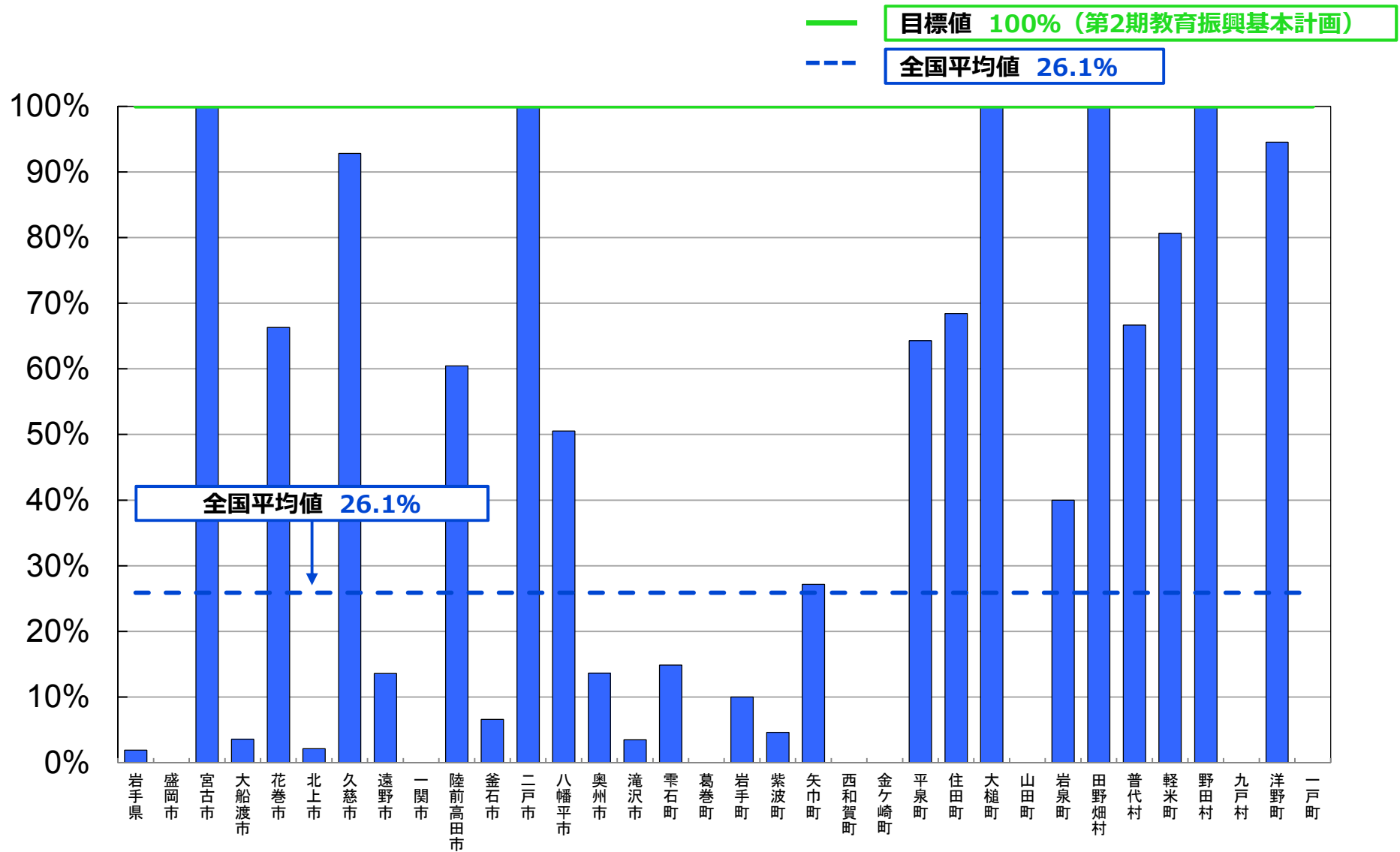

# 普通教室の電子黒板整備率

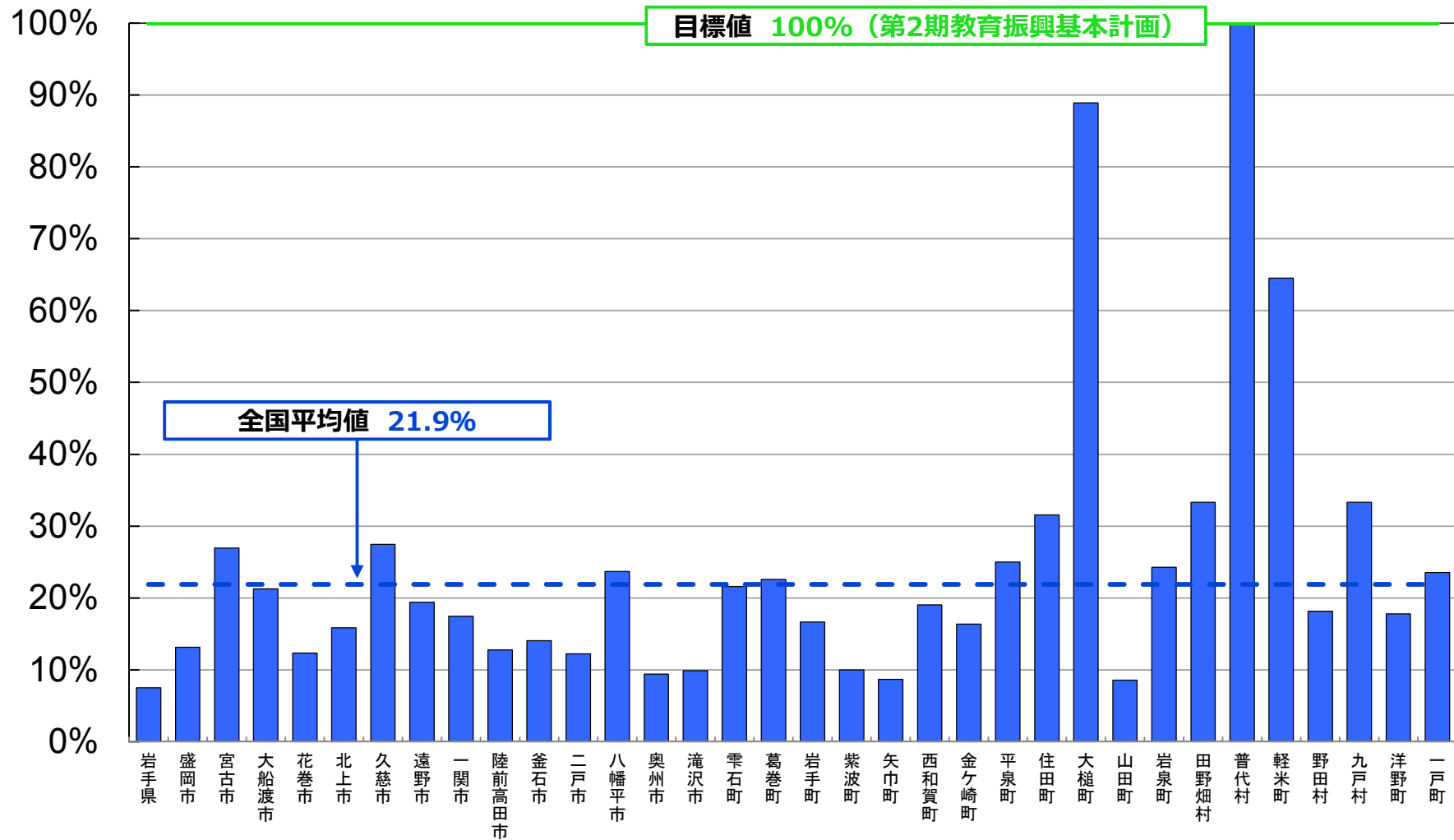

# 平成27年度 学校における教育の情報化の 実態等に関する調査結果

〔確定値〕

（平成28年3月現在）

宮城県版

平成28年10月

文部科学省

# 教育用コンピュータ1台当たりの児童生徒数

(人/台)

— 目標値 3.6人/台 (第2期教育振興基本計画)  
 - - - 全国平均値 6.2人/台

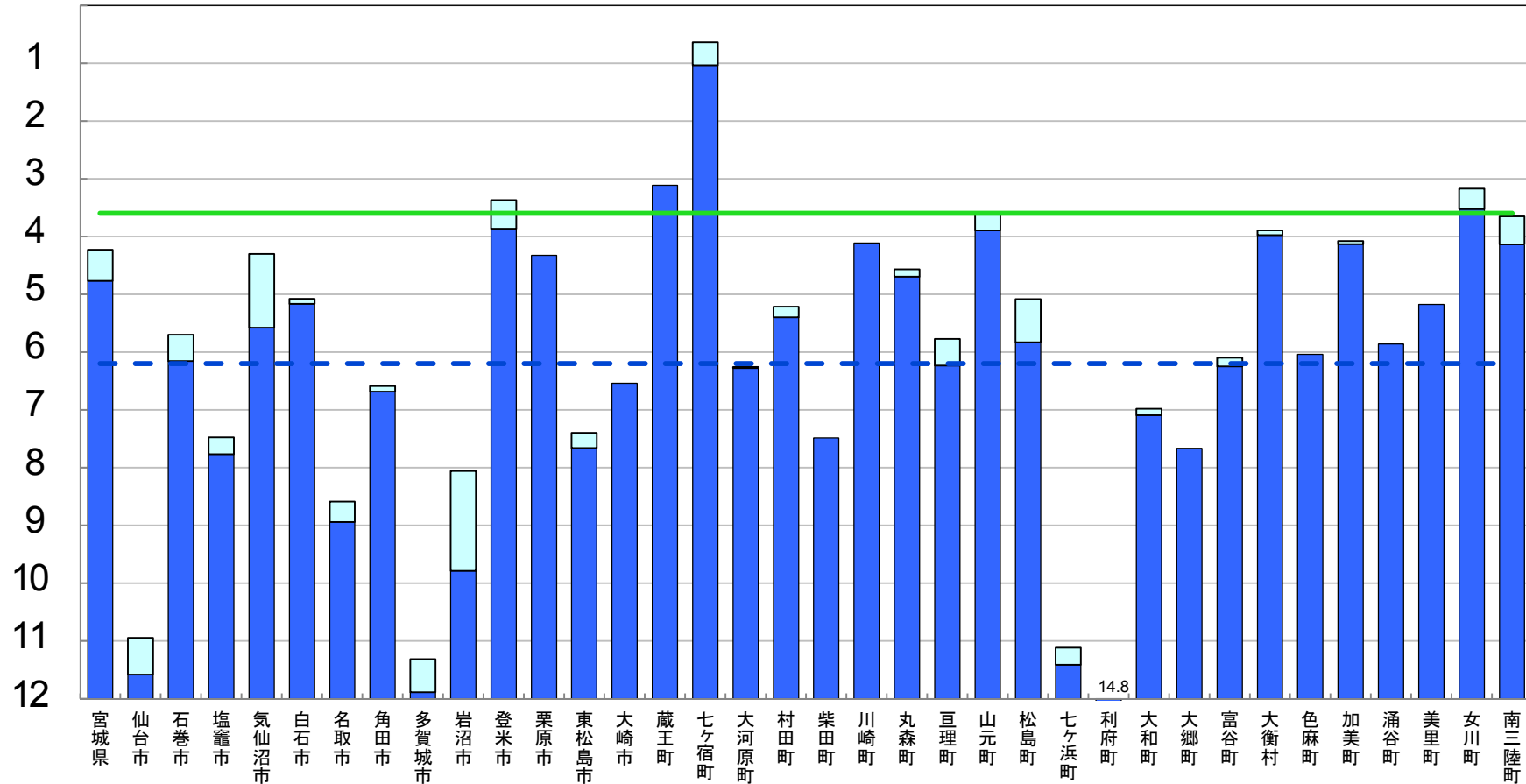

※ 第2期教育振興基本計画の目標値を達成するために、平成26年度から平成29年度まで、地方財政措置が講じられている。

□ 前年度調査からの増加分

# 普通教室の無線LAN整備率

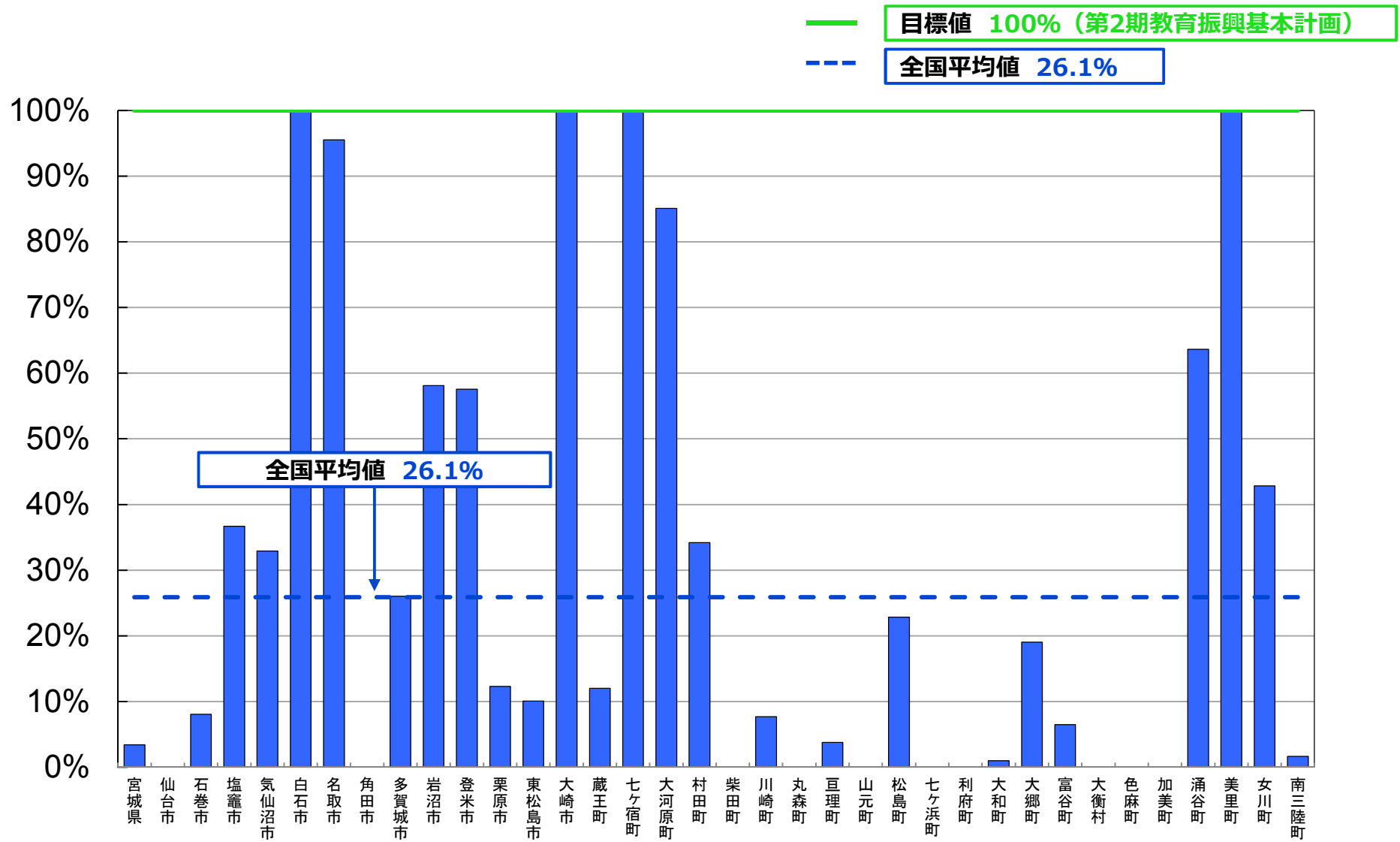

# 普通教室の電子黒板整備率

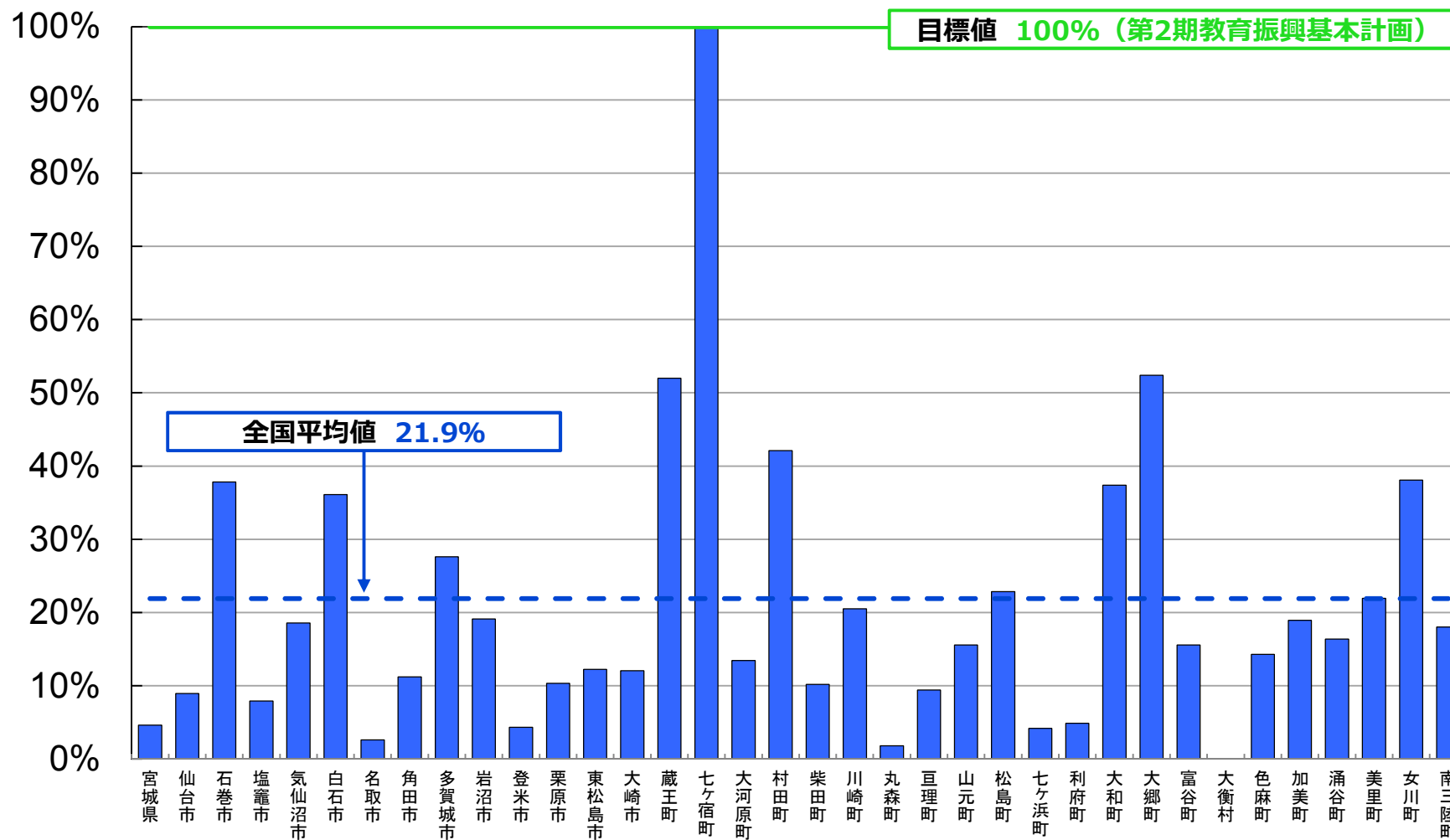

# 平成27年度 学校における教育の情報化の 実態等に関する調査結果

〔確定値〕

（平成28年3月現在）

秋田県版

平成28年10月

文部科学省

# 教育用コンピュータ1台当たりの児童生徒数

(人/台)

— 目標値 3.6人/台 (第2期教育振興基本計画)  
 - - - 全国平均値 6.2人/台

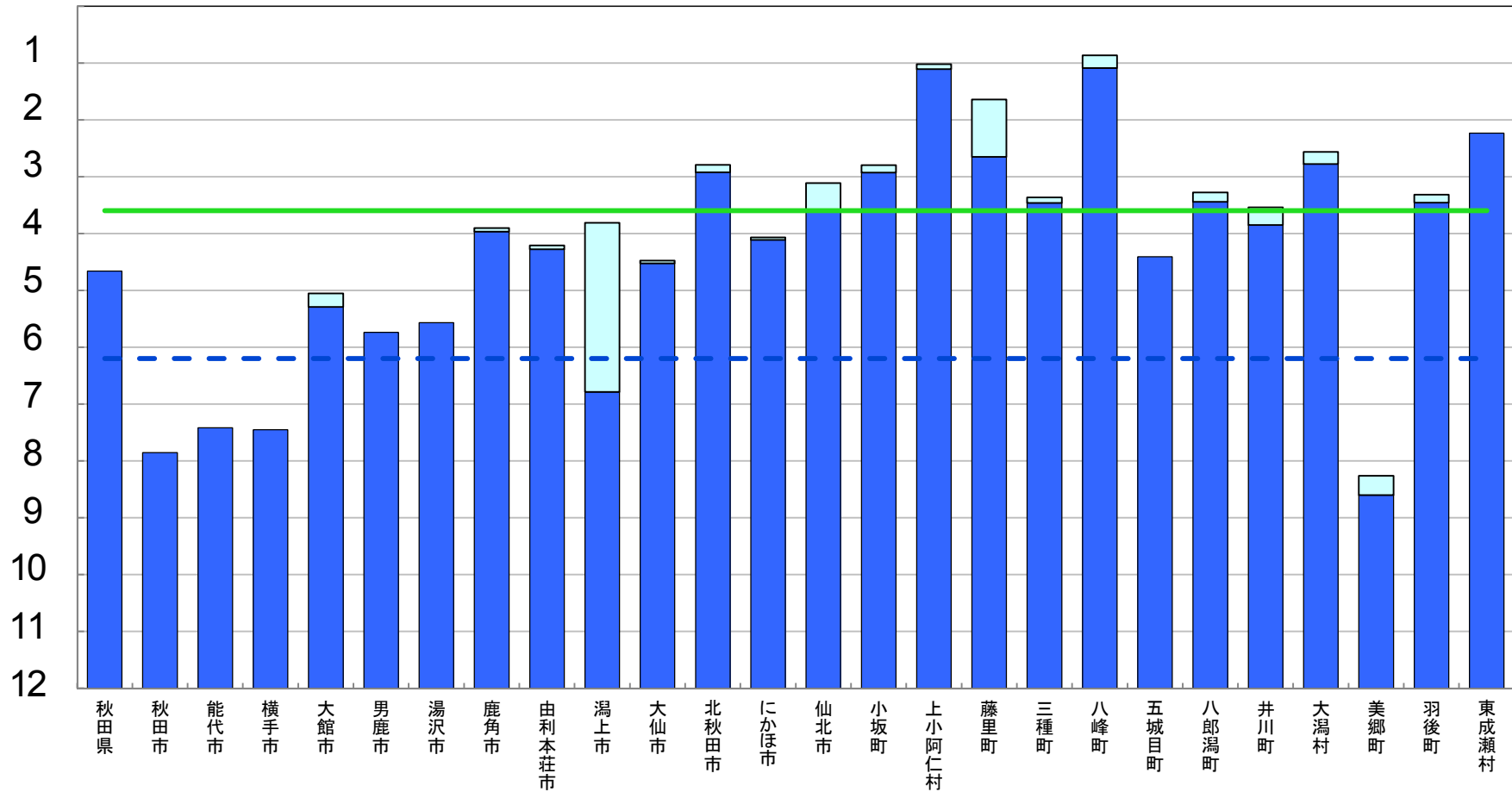

※ 第2期教育振興基本計画の目標値を達成するために、平成26年度から平成29年度まで、地方財政措置が講じられている。

■ 前年度調査からの増加分



# 普通教室の無線LAN整備率

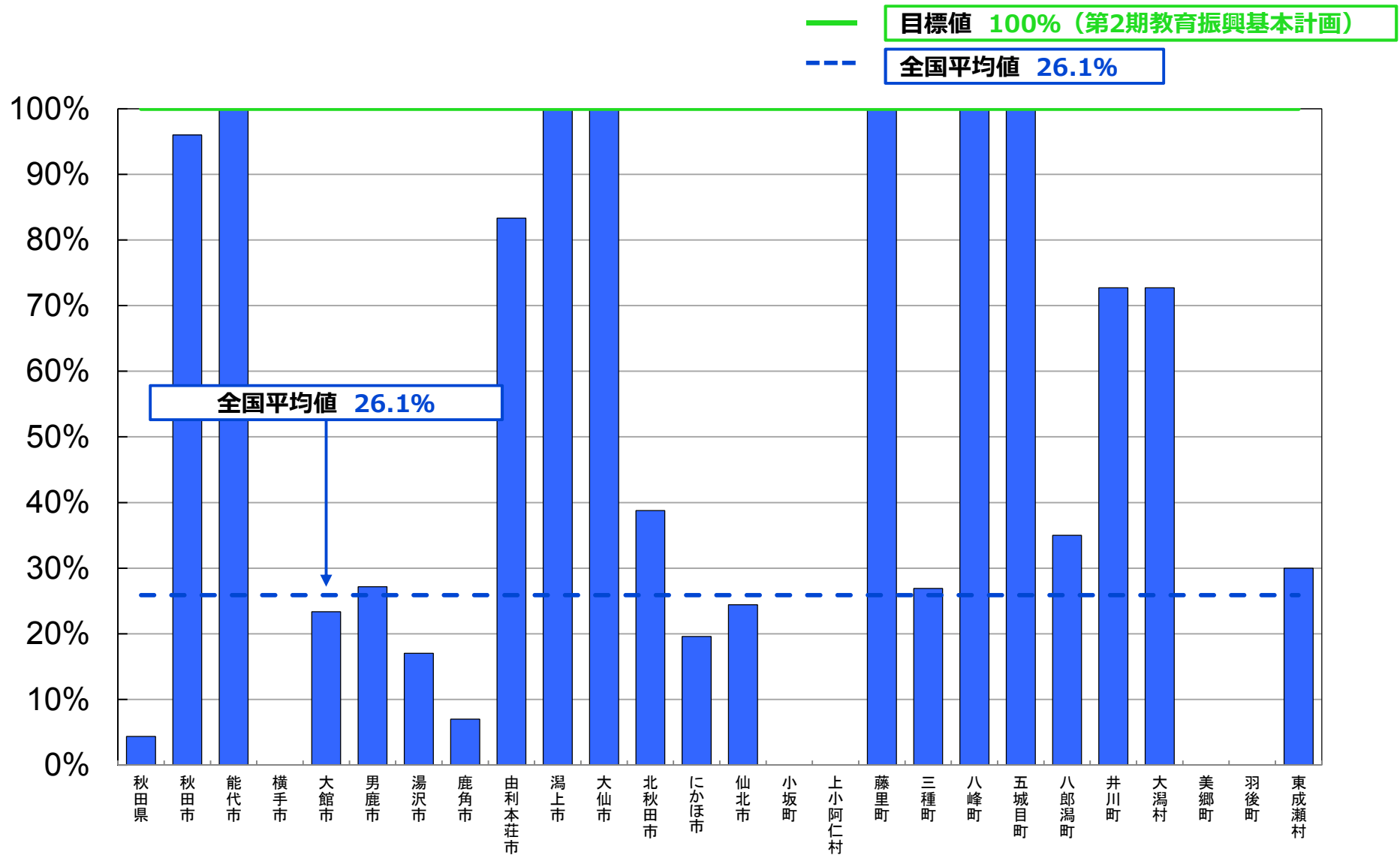

# 普通教室の電子黒板整備率

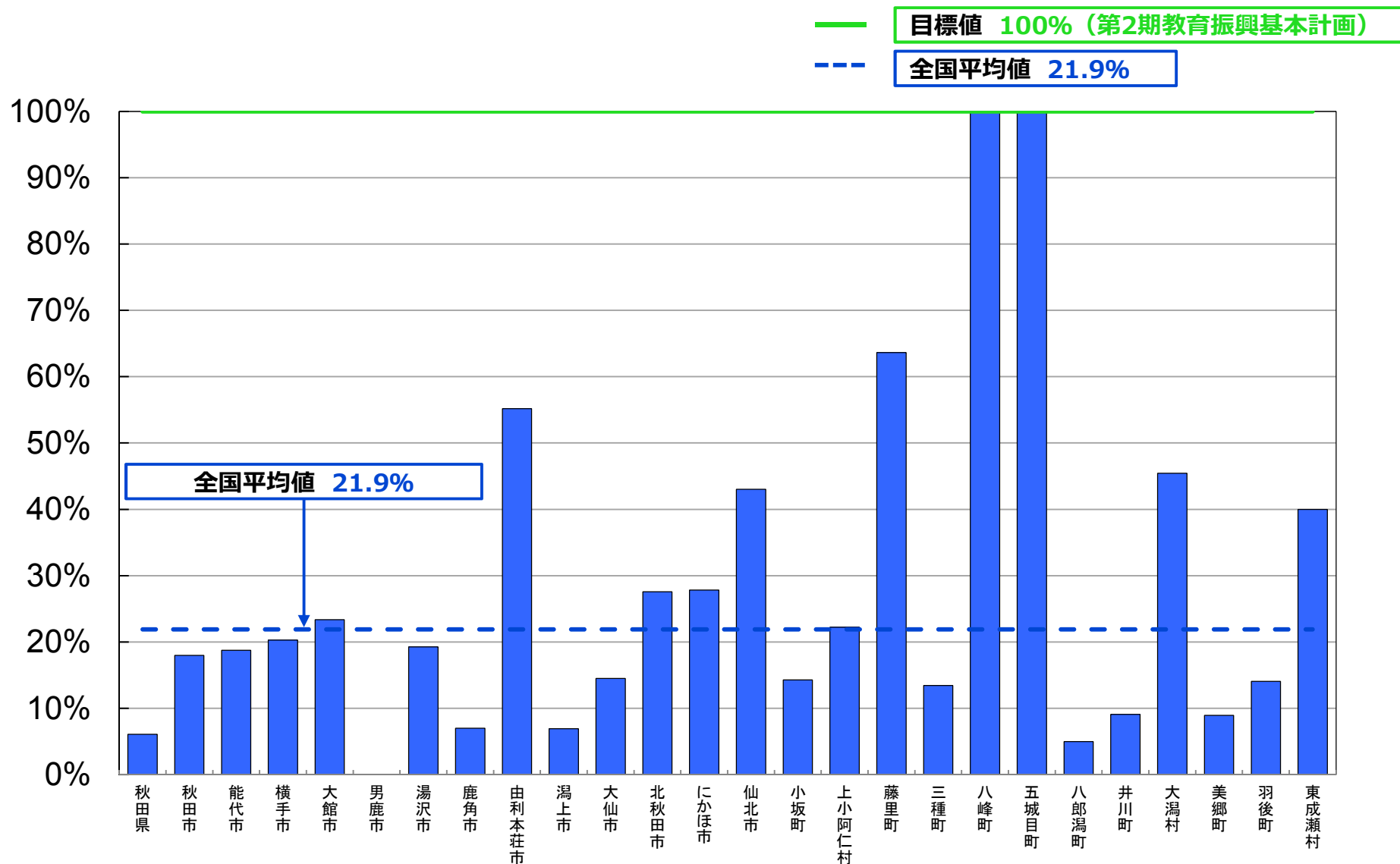

# 平成27年度 学校における教育の情報化の 実態等に関する調査結果

〔確定値〕

（平成28年3月現在）

**山形県版**

平成28年10月

文部科学省

# 教育用コンピュータ1台当たりの児童生徒数

(人/台)

— 目標値 3.6人/台 (第2期教育振興基本計画)  
- - - 全国平均値 6.2人/台

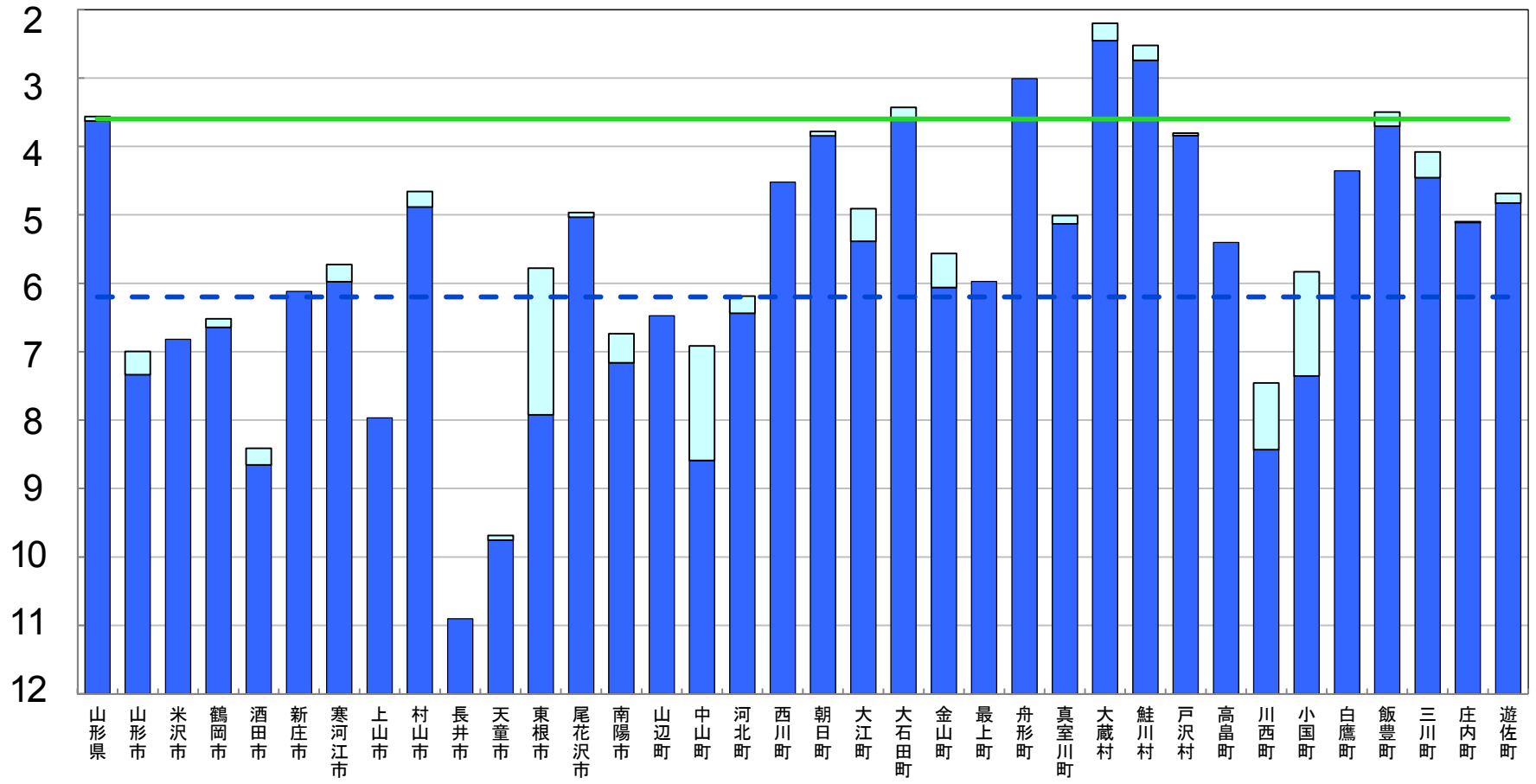

※ 第2期教育振興基本計画の目標値を達成するために、平成26年度から平成29年度まで、地方財政措置が講じられている。

■ 前年度調査からの増加分

# 普通教室の無線LAN整備率

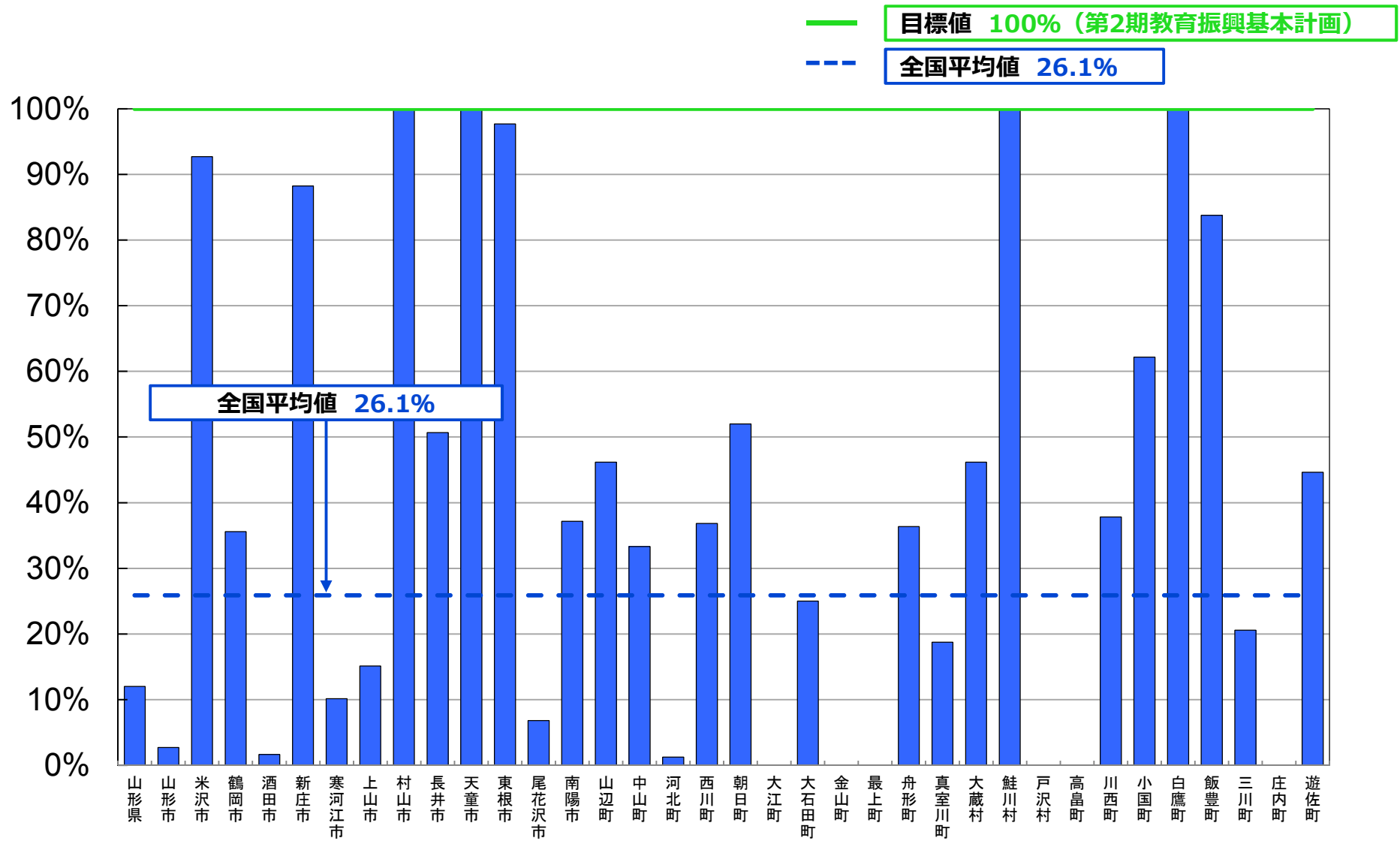

# 普通教室の電子黒板整備率

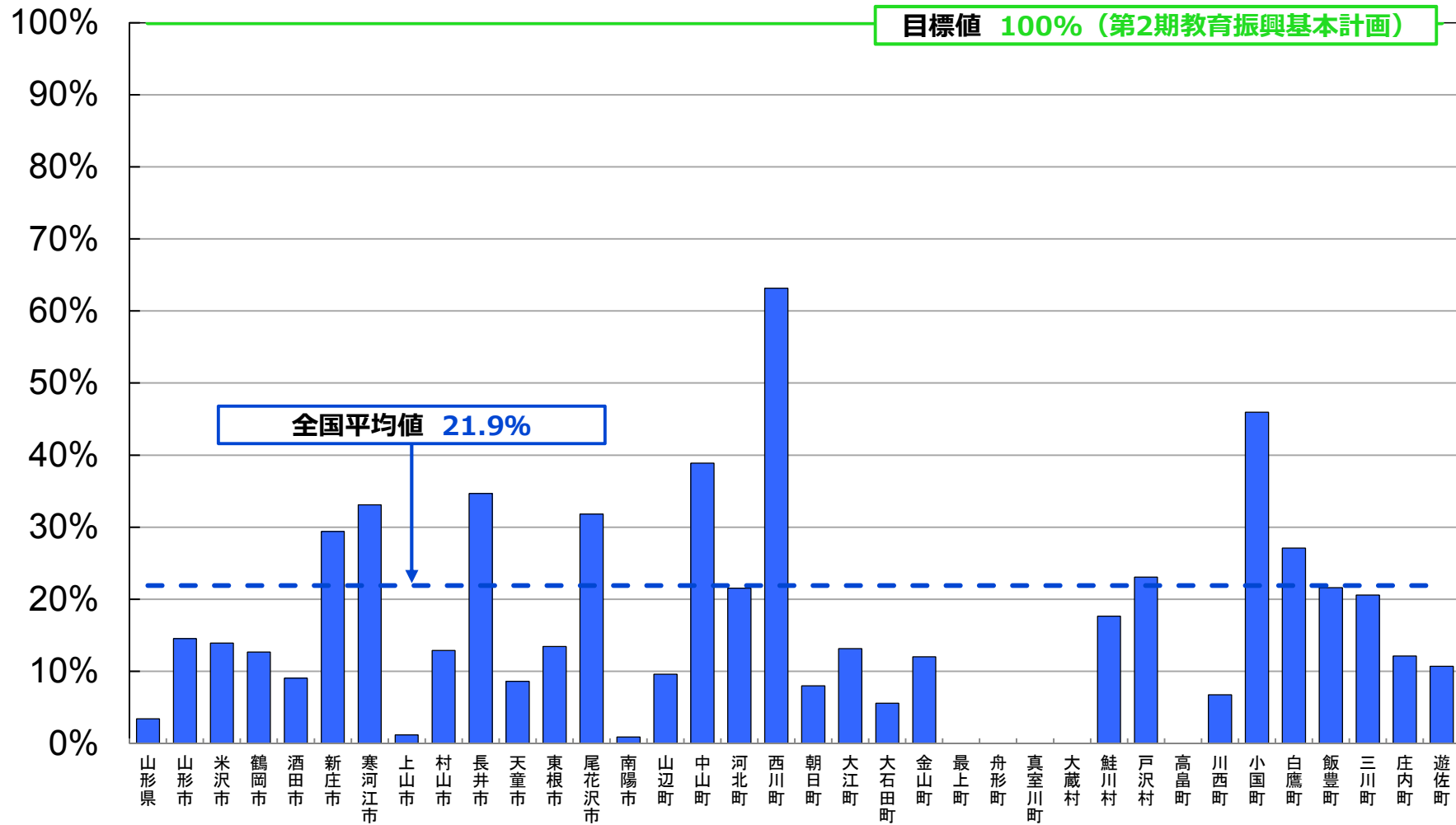

# 平成27年度 学校における教育の情報化の 実態等に関する調査結果

〔確定値〕

（平成28年3月現在）

福島県版

平成28年10月

文部科学省

# 教育用コンピュータ1台当たりの児童生徒数

(人/台)

— 目標値 3.6人/台 (第2期教育振興基本計画)  
 - - - 全国平均値 6.2人/台

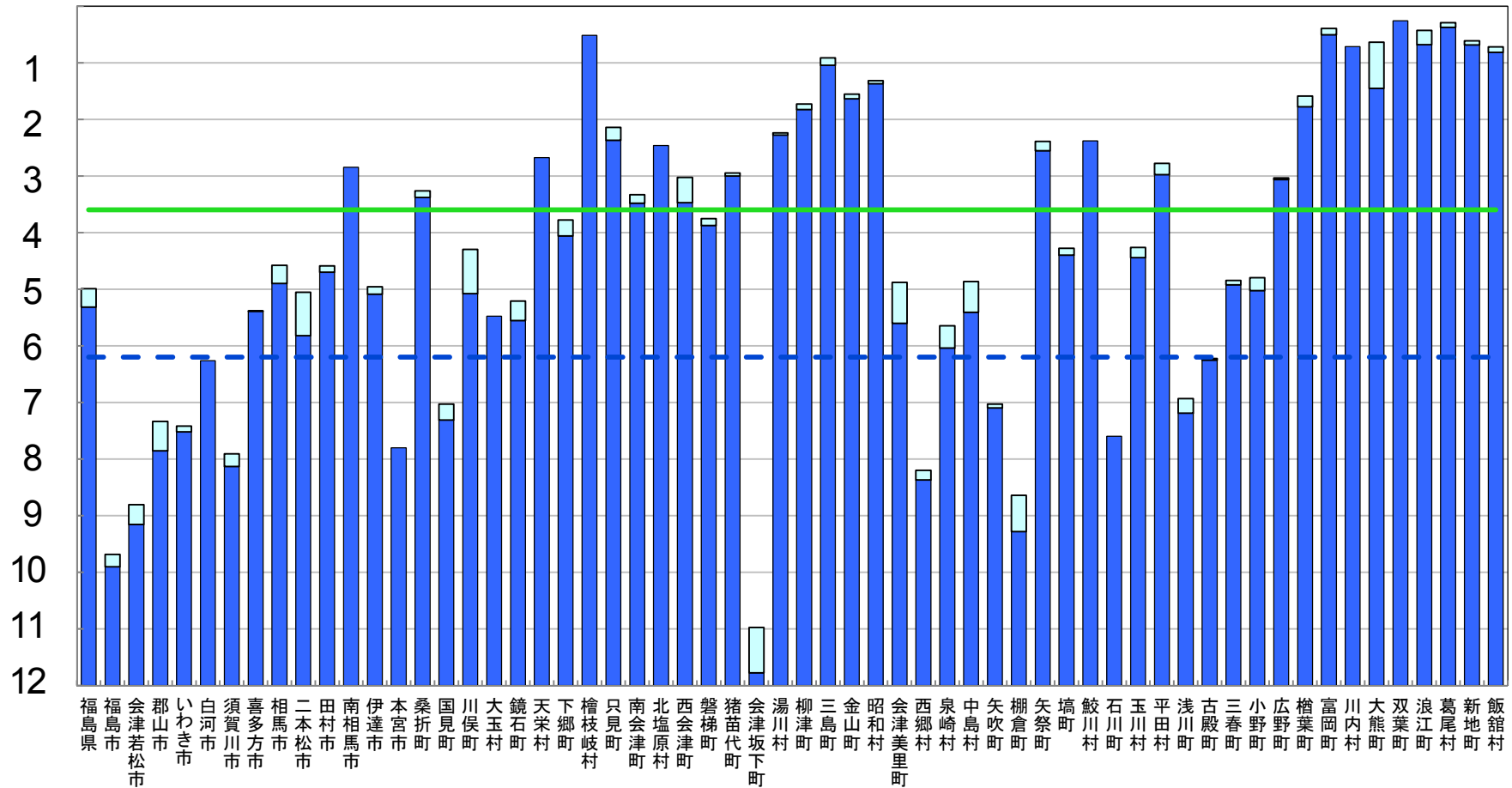

※ 第2期教育振興基本計画の目標値を達成するために、平成26年度から平成29年度まで、地方財政措置が講じられている。

■ 前年度調査からの増加分



# 普通教室の無線LAN整備率

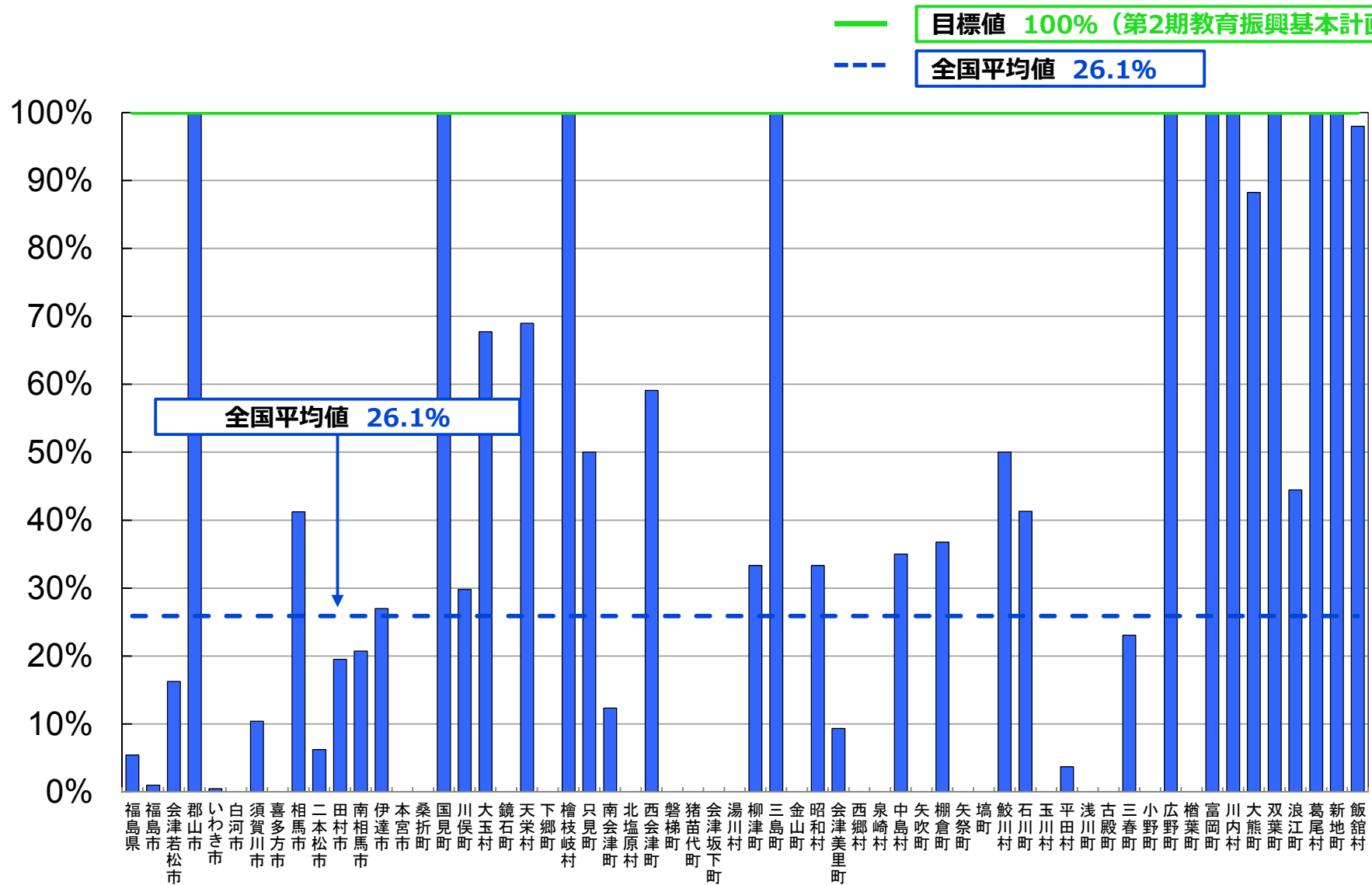

# 普通教室の電子黒板整備率

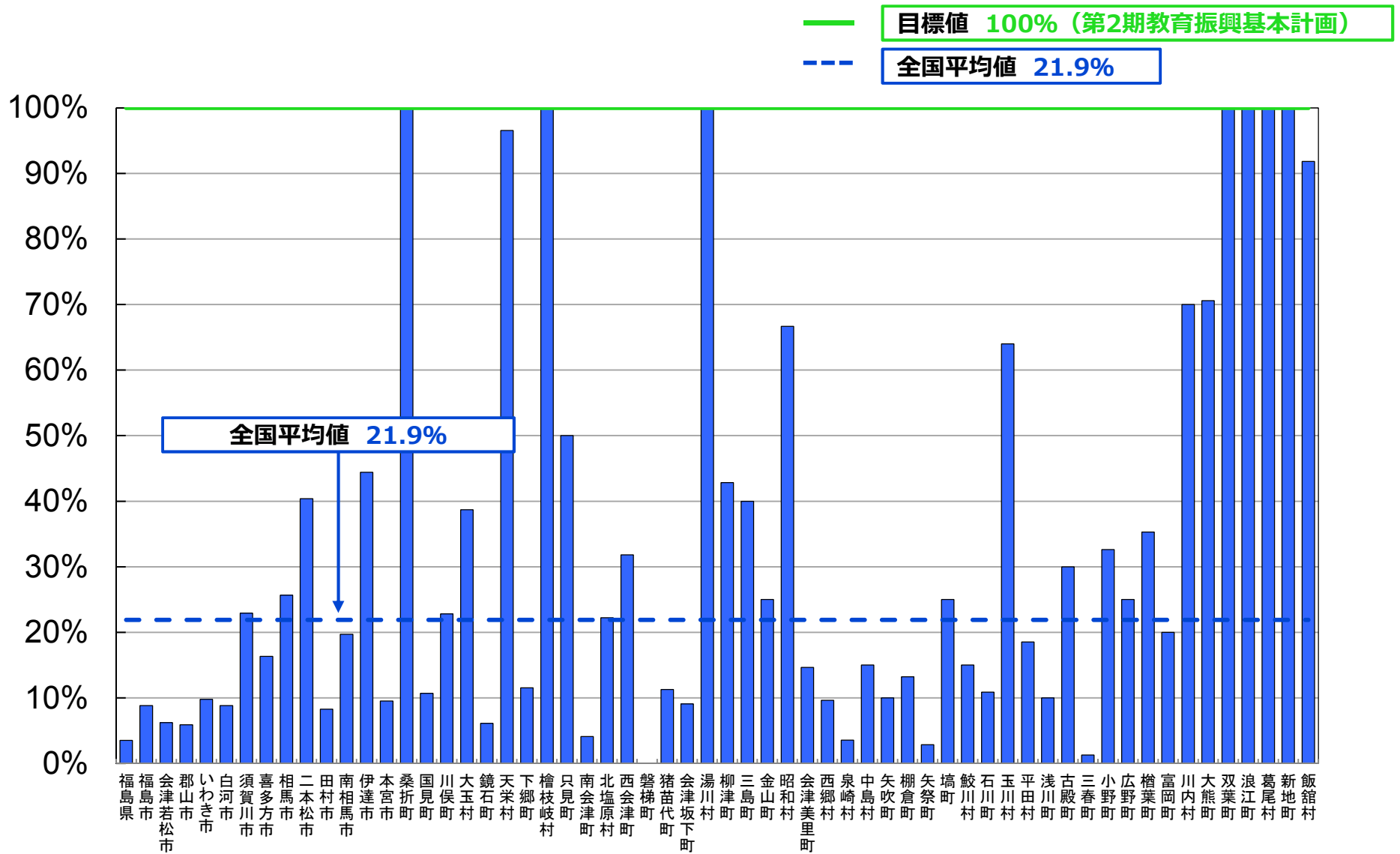

# 平成27年度 学校における教育の情報化の 実態等に関する調査結果

〔確定値〕

（平成28年3月現在）

茨城県版

平成28年10月

文部科学省

# 教育用コンピュータ1台当たりの児童生徒数

(人/台)

— 目標値 3.6人/台 (第2期教育振興基本計画)  
 - - - 全国平均値 6.2人/台

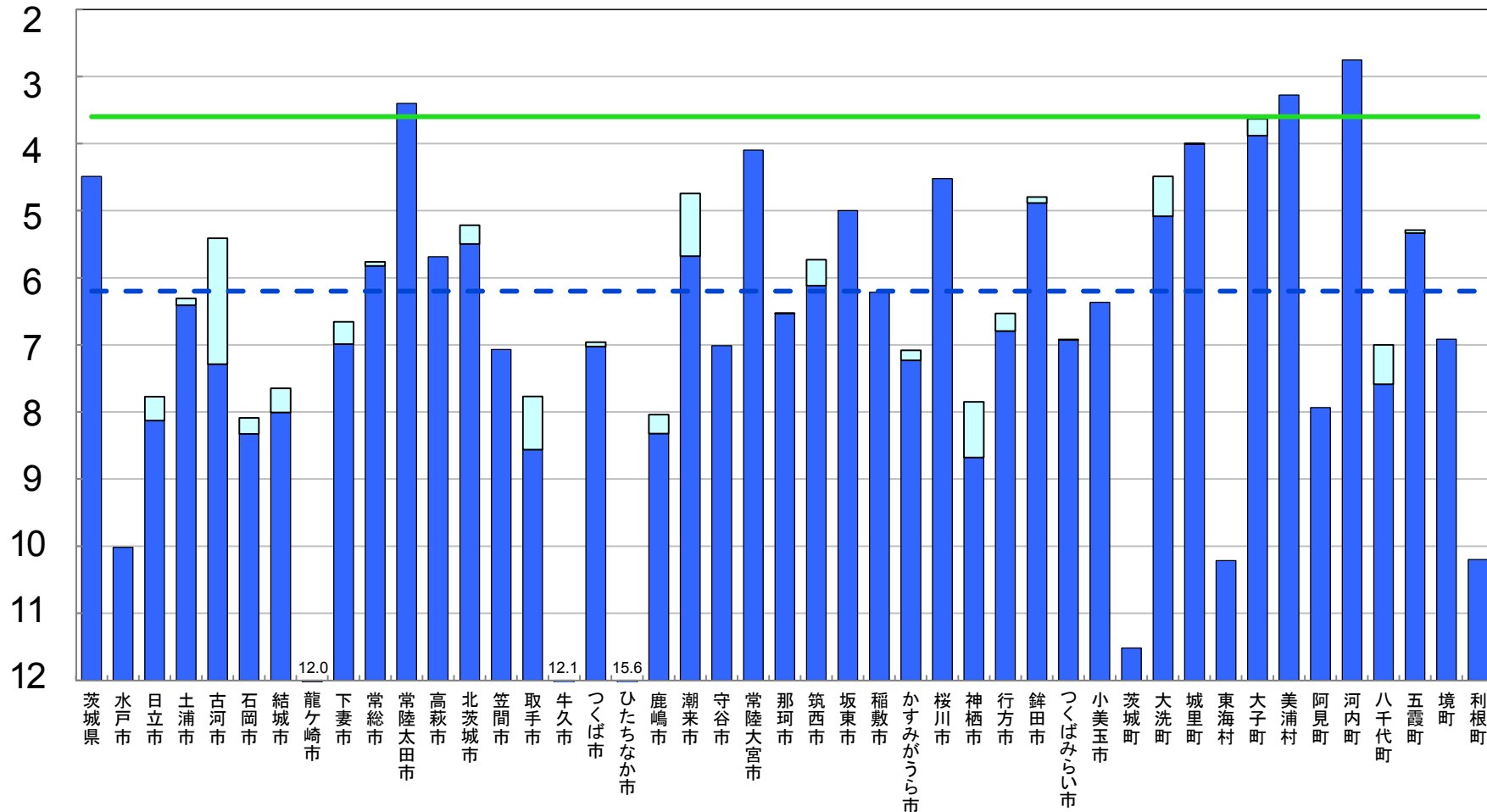

※ 第2期教育振興基本計画の目標値を達成するために、平成26年度から平成29年度まで、地方財政措置が講じられている。

■ 前年度調査からの増加分

# 普通教室の無線LAN整備率

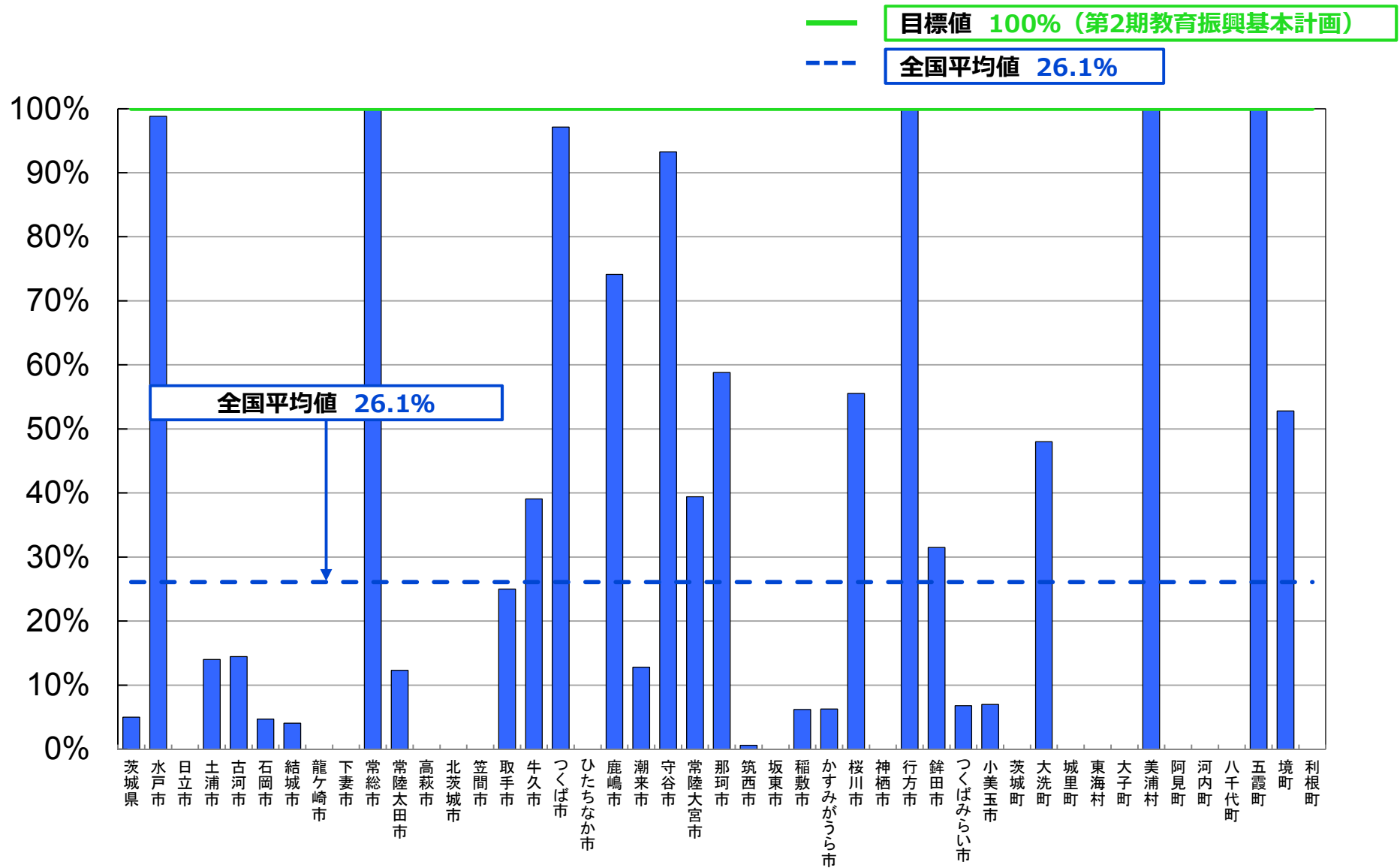

# 普通教室の電子黒板整備率

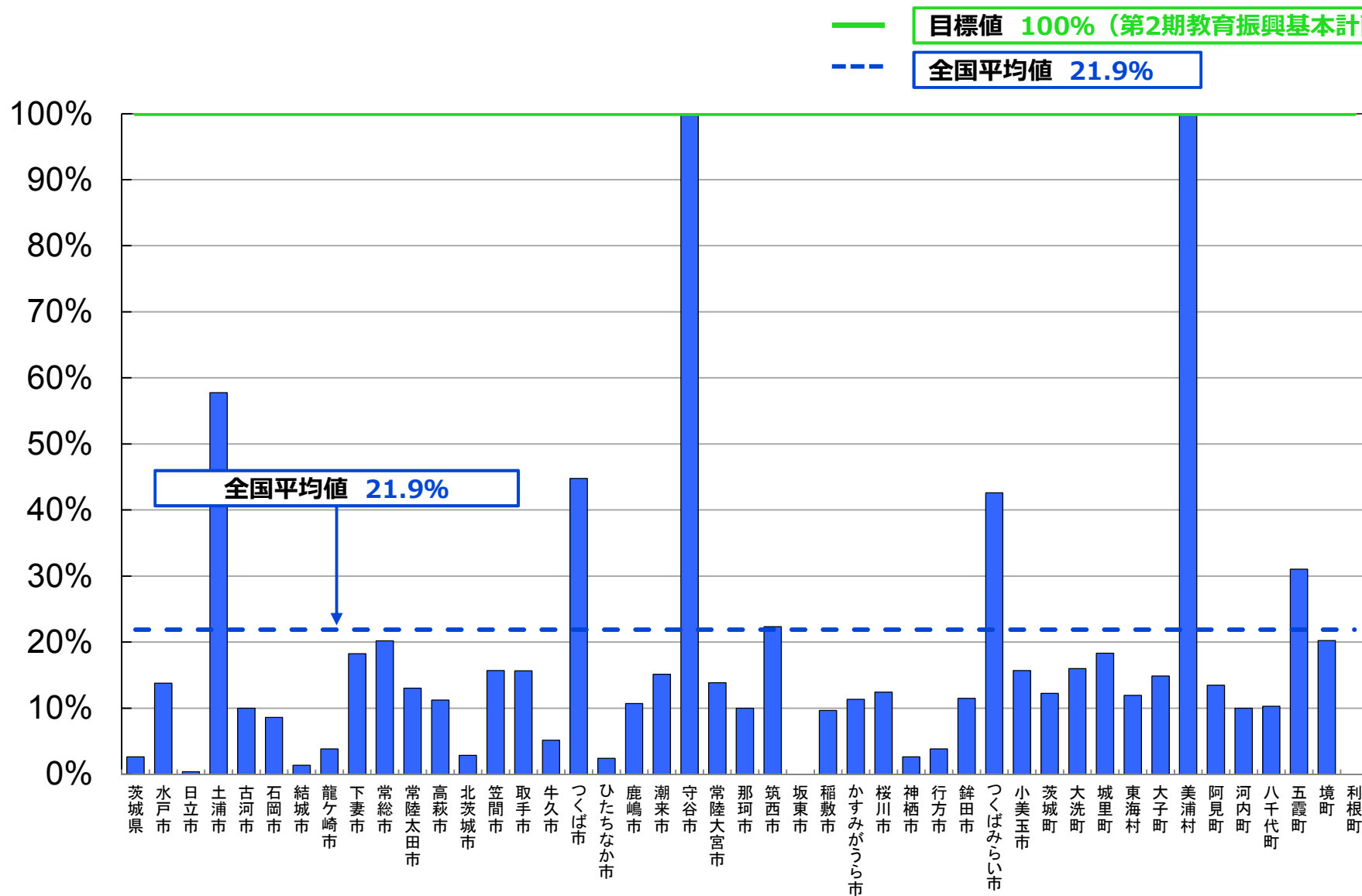

# 平成27年度 学校における教育の情報化の 実態等に関する調査結果

〔確定値〕

（平成28年3月現在）

栃木県版

平成28年10月

文部科学省

# 教育用コンピュータ1台当たりの児童生徒数

(人/台)

— 目標値 3.6人/台 (第2期教育振興基本計画)  
 - - - 全国平均値 6.2人/台

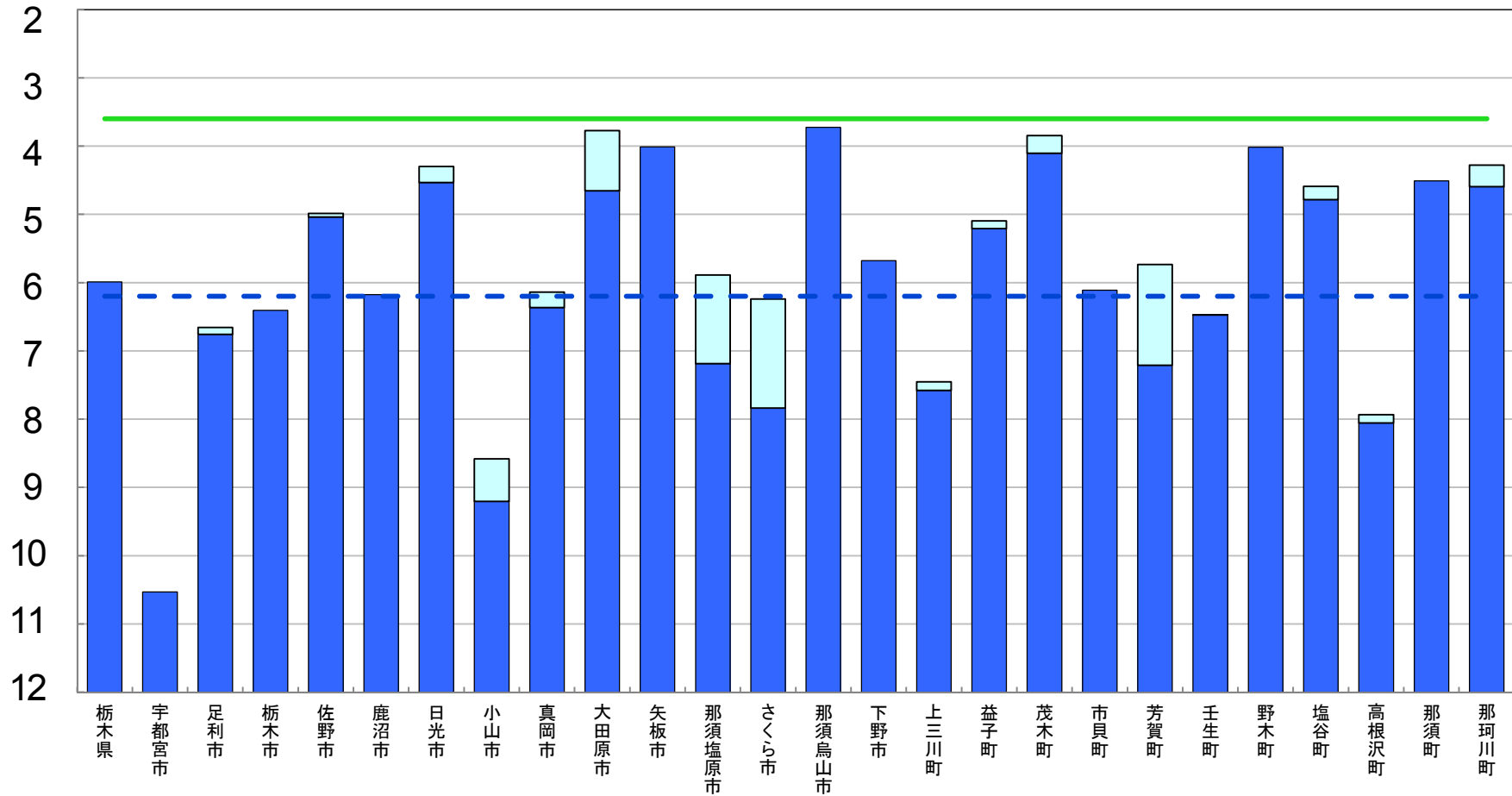

※ 第2期教育振興基本計画の目標値を達成するために、平成26年度から平成29年度まで、地方財政措置が講じられている。

■ 前年度調査からの増加分



# 普通教室の無線LAN整備率

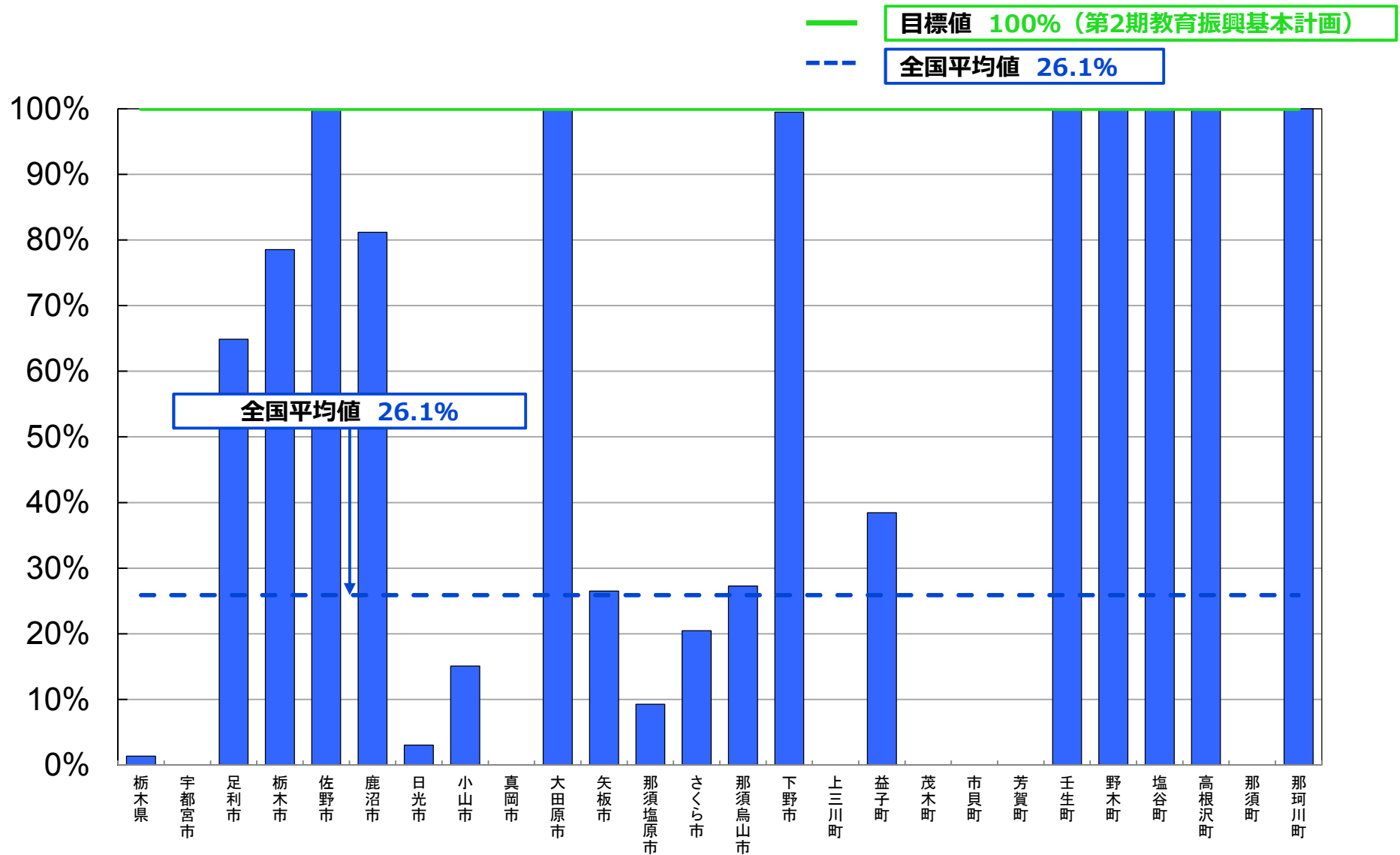

# 普通教室の電子黒板整備率

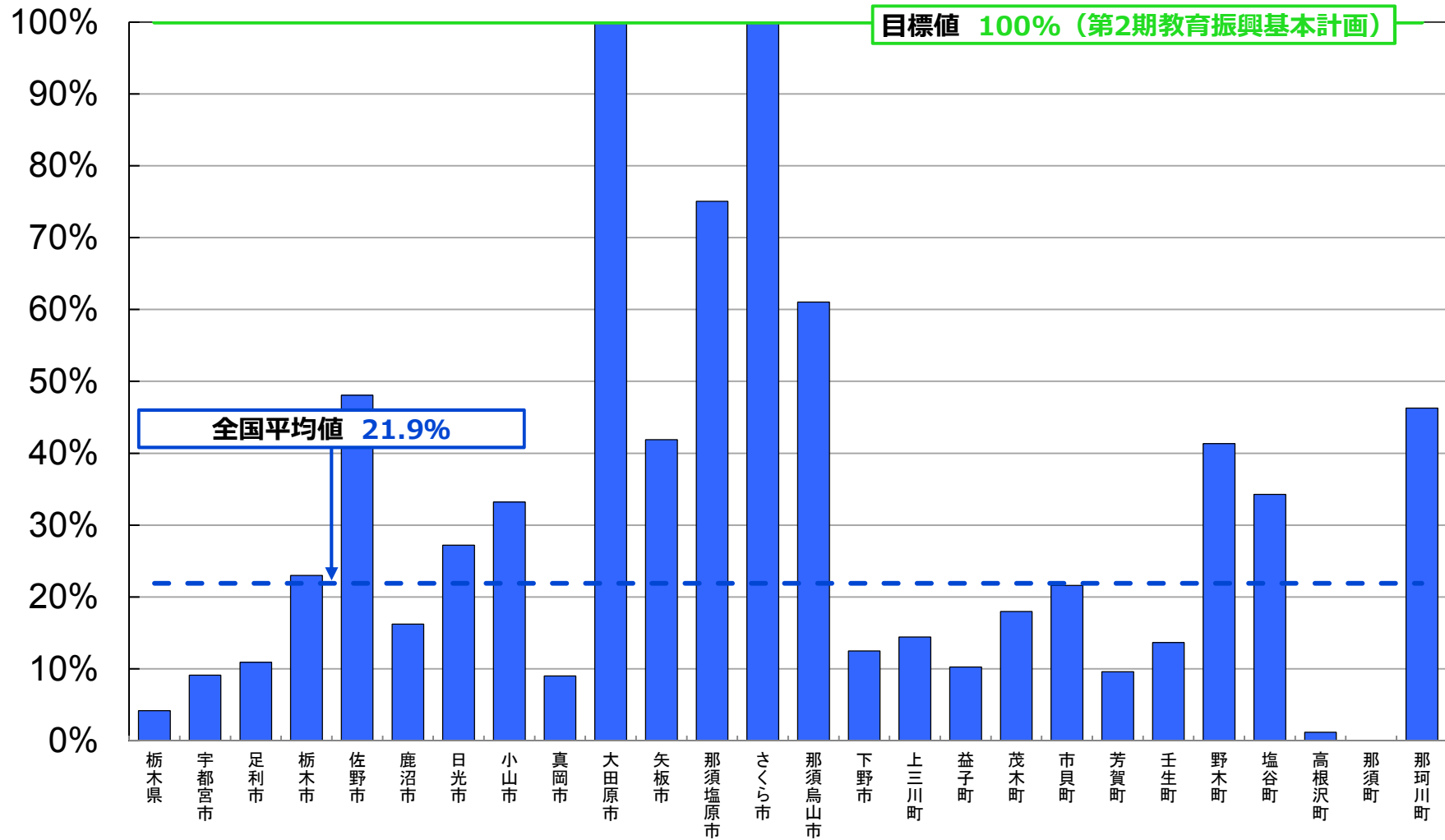

# 平成27年度 学校における教育の情報化の 実態等に関する調査結果

〔確定値〕

（平成28年3月現在）

群馬県版

平成28年10月

文部科学省

# 教育用コンピュータ1台当たりの児童生徒数

(人/台)

— 目標値 3.6人/台 (第2期教育振興基本計画)  
 - - - 全国平均値 6.2人/台

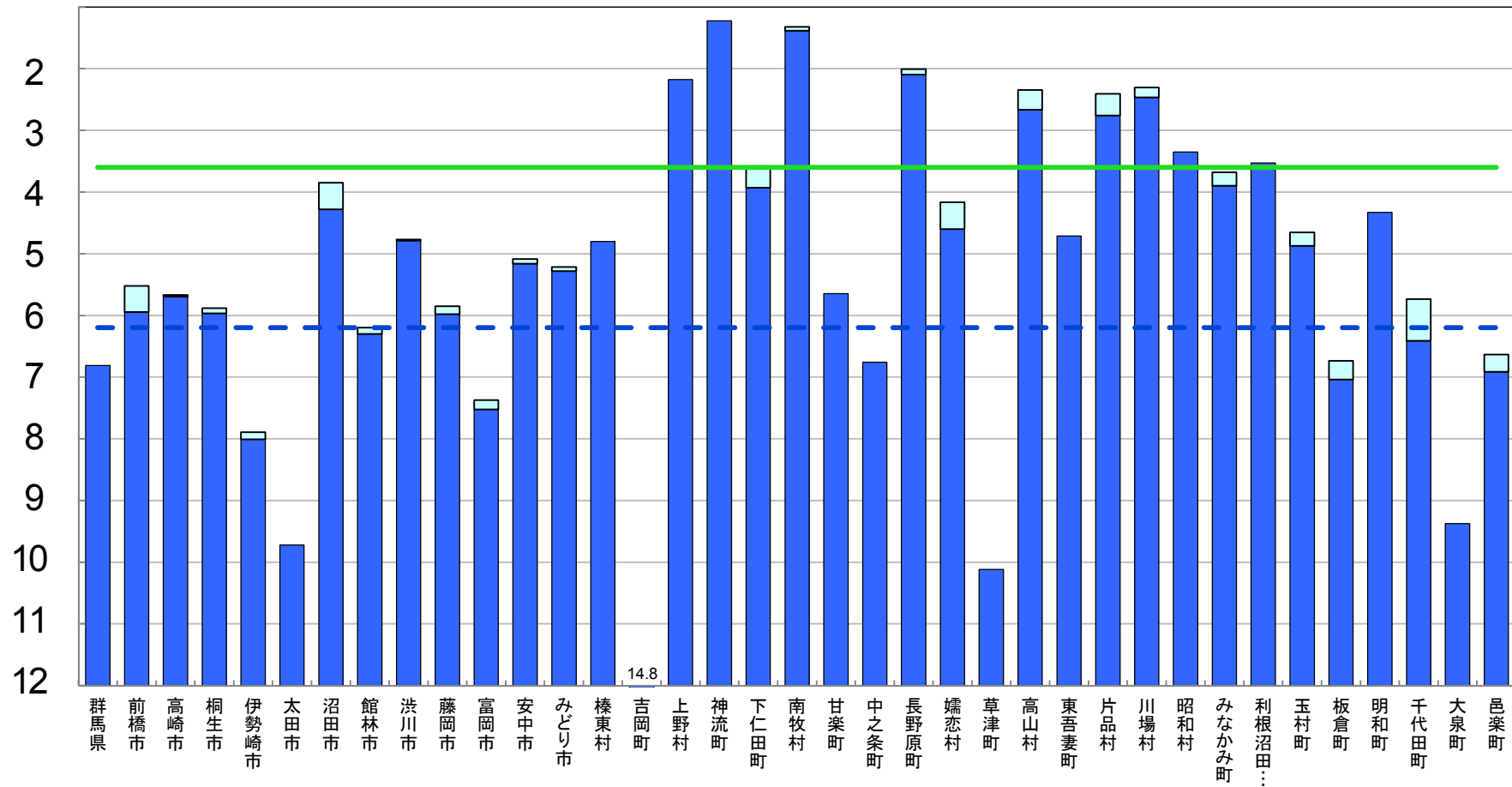

※ 第2期教育振興基本計画の目標値を達成するために、平成26年度から平成29年度まで、地方財政措置が講じられている。

■ 前年度調査からの増加分

# 普通教室の無線LAN整備率

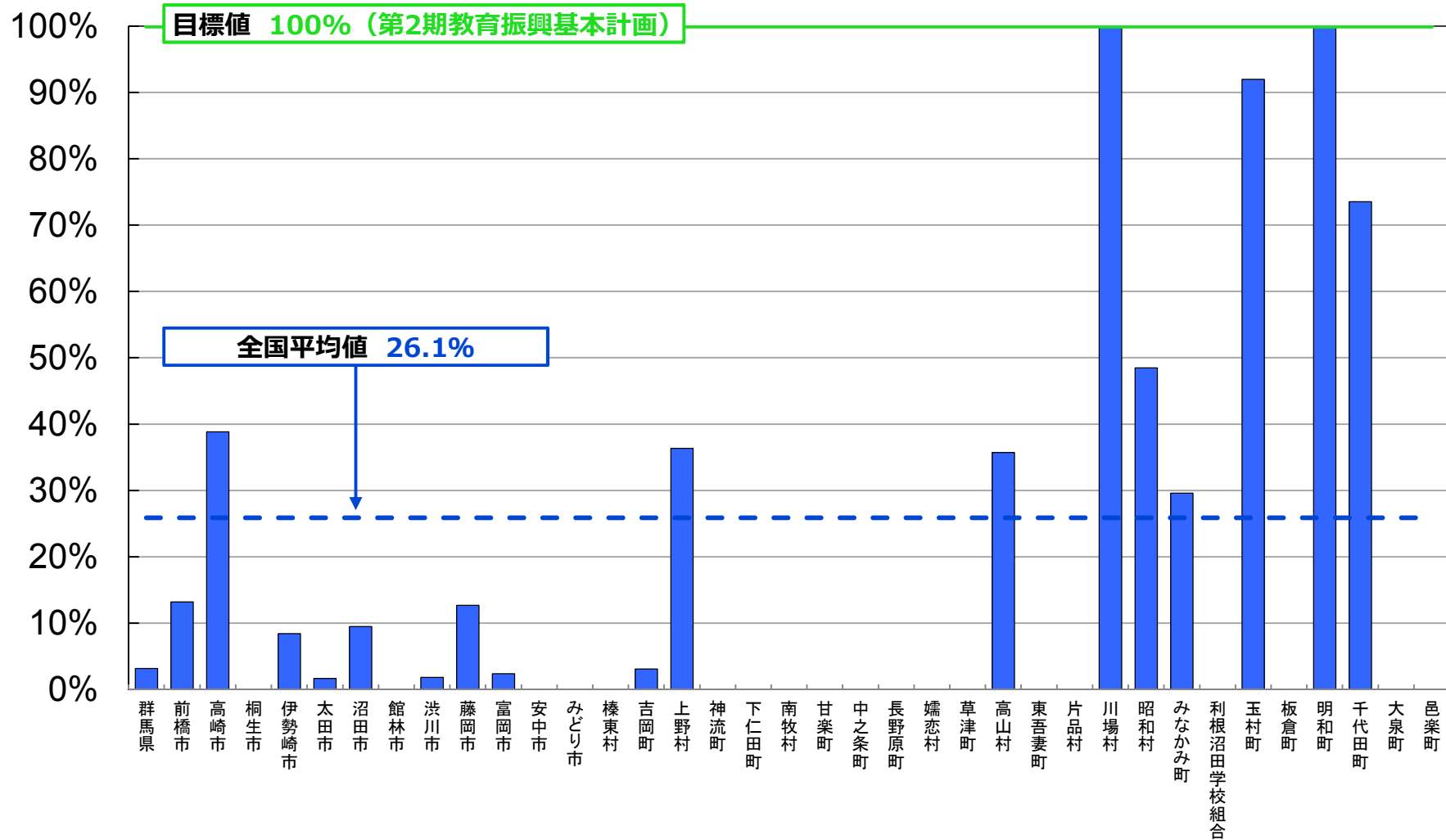

# 普通教室の電子黒板整備率

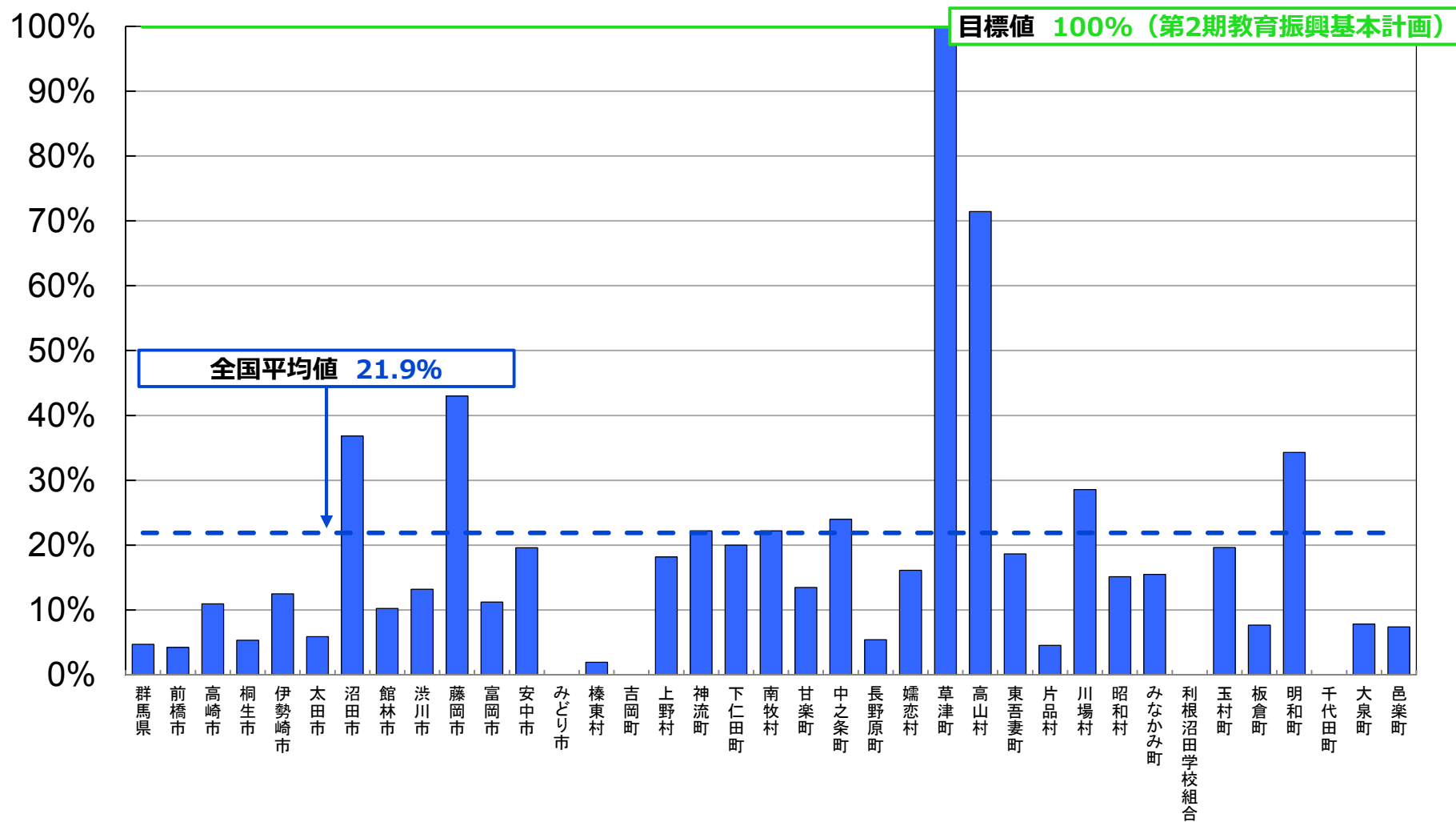

# 平成27年度 学校における教育の情報化の 実態等に関する調査結果

〔確定値〕

（平成28年3月現在）

埼玉県版

平成28年10月

文部科学省

# 教育用コンピュータ1台当たりの児童生徒数

(人/台)

— 目標値 3.6人/台 (第2期教育振興基本計画)  
 - - - 全国平均値 6.2人/台

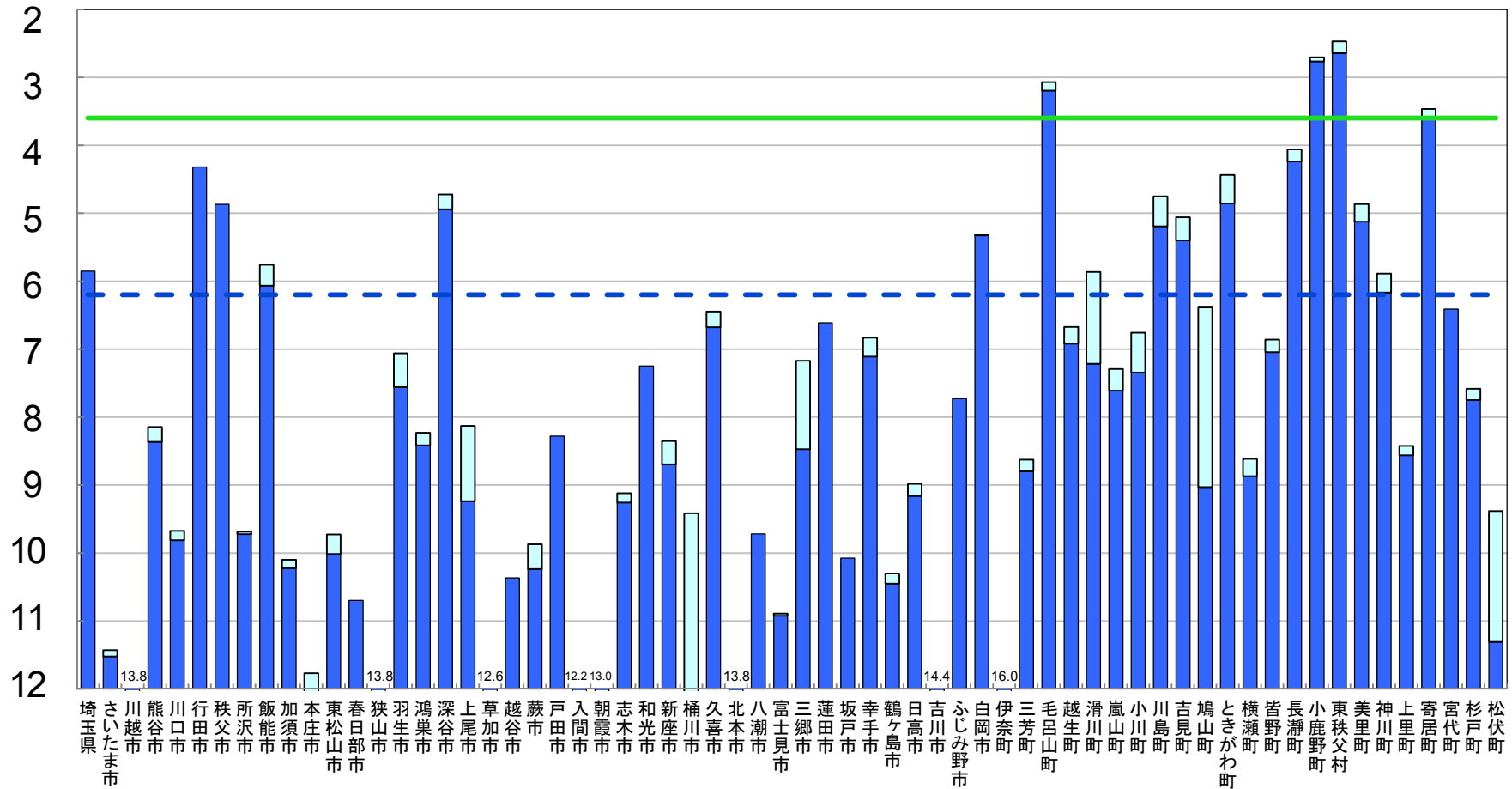

※ 第2期教育振興基本計画の目標値を達成するために、平成26年度から平成29年度まで、地方財政措置が講じられている。

□ 前年度調査からの増加分



# 普通教室の無線LAN整備率

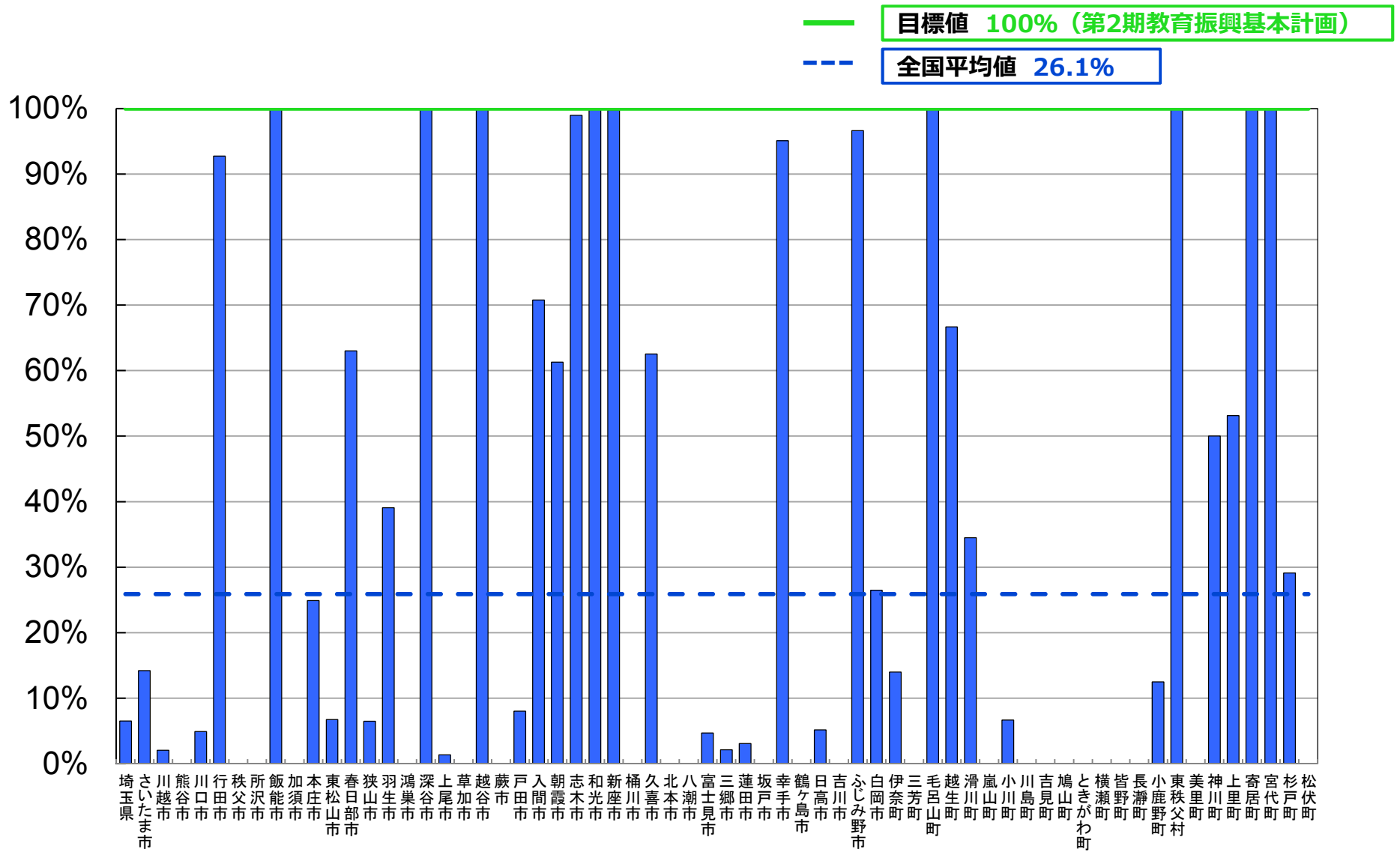

# 普通教室の電子黒板整備率

— 目標値 100% (第2期教育振興基本計画)  
 - - - 全国平均値 21.9%

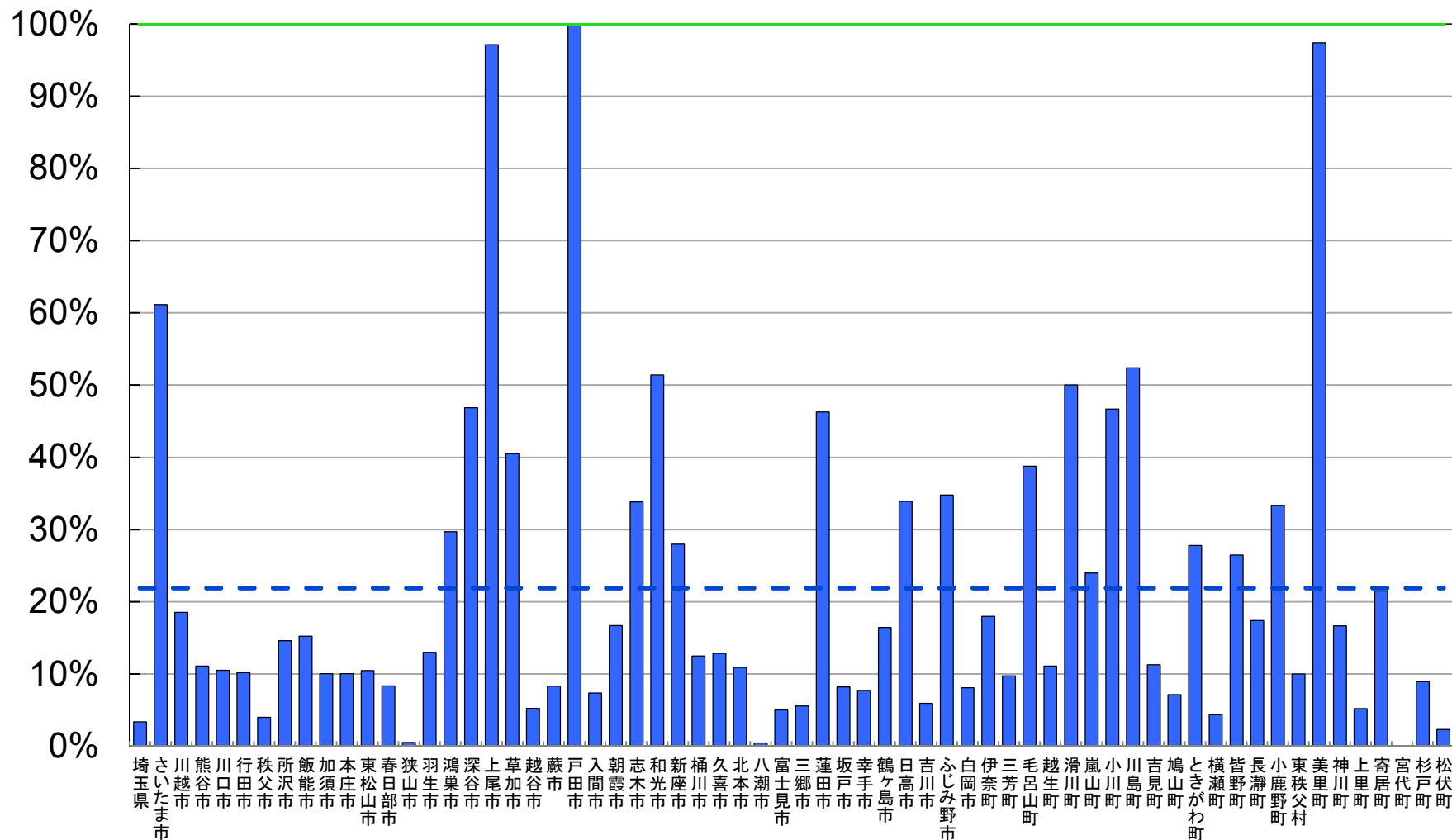

# 平成27年度 学校における教育の情報化の 実態等に関する調査結果

〔確定値〕

（平成28年3月現在）

千葉県版

平成28年10月

文部科学省

# 教育用コンピュータ1台当たりの児童生徒数

(人/台)

— 目標値 3.6人/台 (第2期教育振興基本計画)  
 - - - 全国平均値 6.2人/台

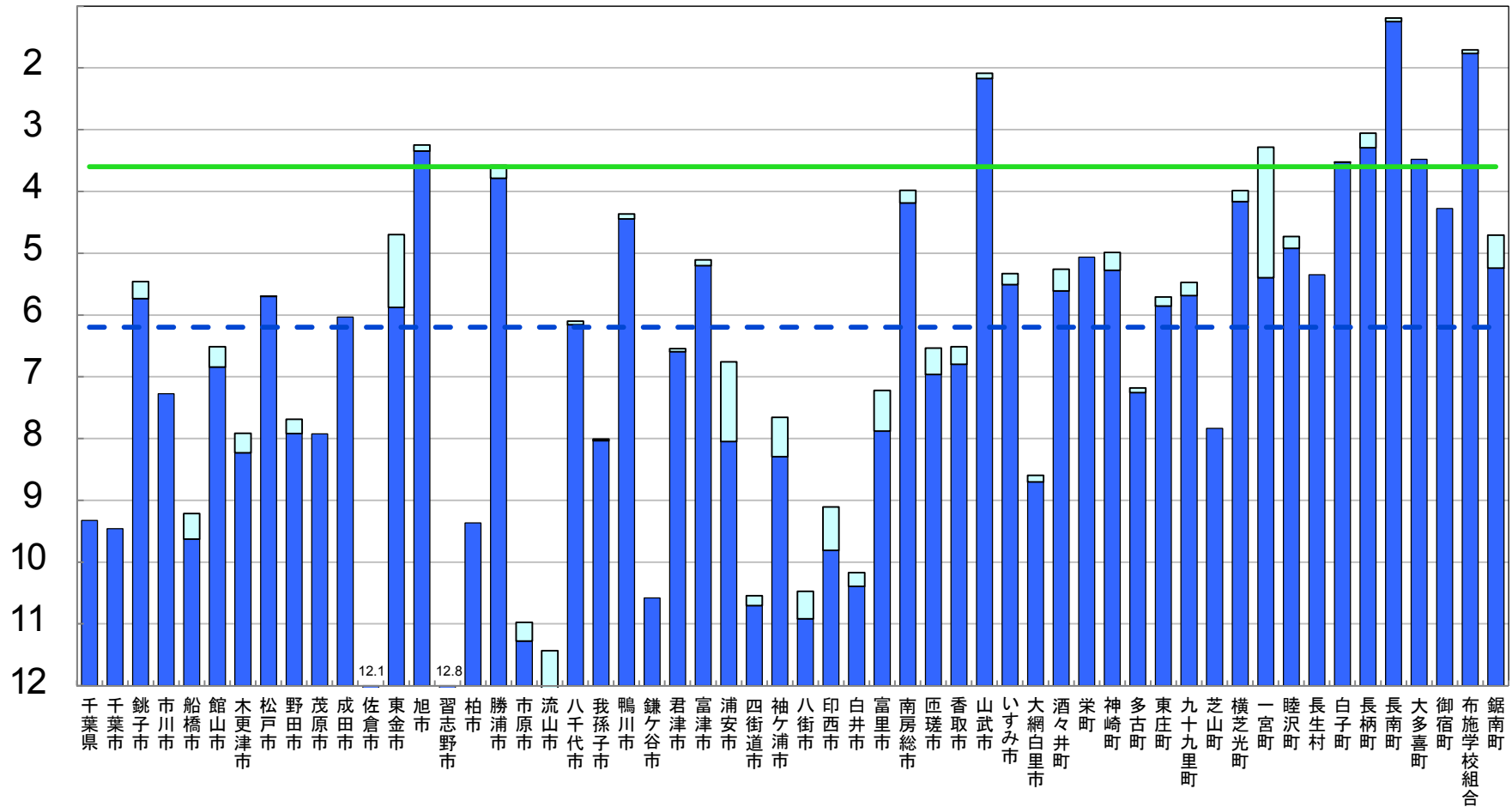

※ 第2期教育振興基本計画の目標値を達成するために、平成26年度から平成29年度まで、地方財政措置が講じられている。

□ 前年度調査からの増加分

# 普通教室の無線LAN整備率

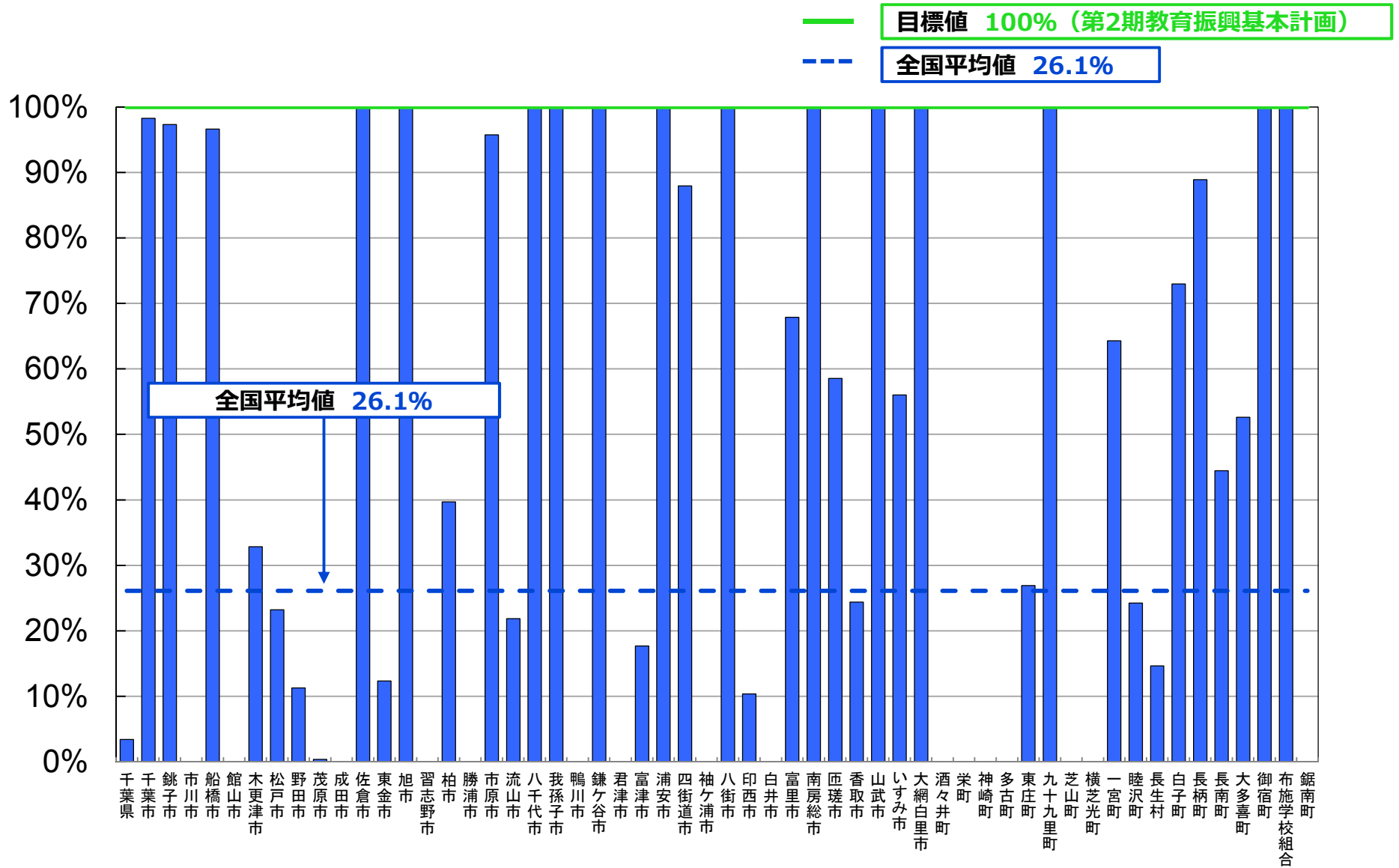

# 普通教室の電子黒板整備率

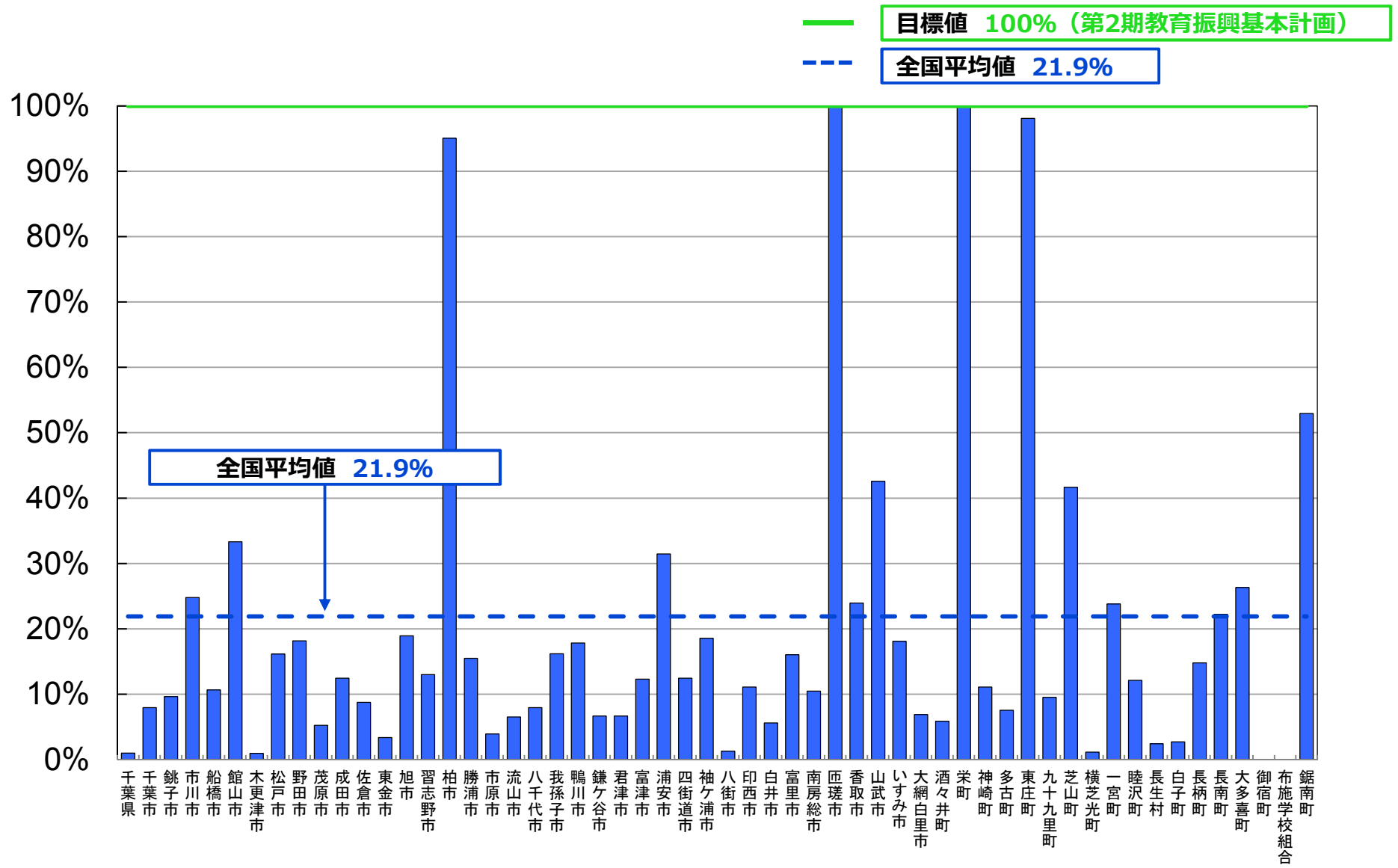

# 平成27年度 学校における教育の情報化の 実態等に関する調査結果

〔確定値〕

（平成28年3月現在）

東京都版

平成28年10月

文部科学省

# 教育用コンピュータ1台当たりの児童生徒数

(人/台)

— 目標値 3.6人/台 (第2期教育振興基本計画)  
 - - - 全国平均値 6.2人/台

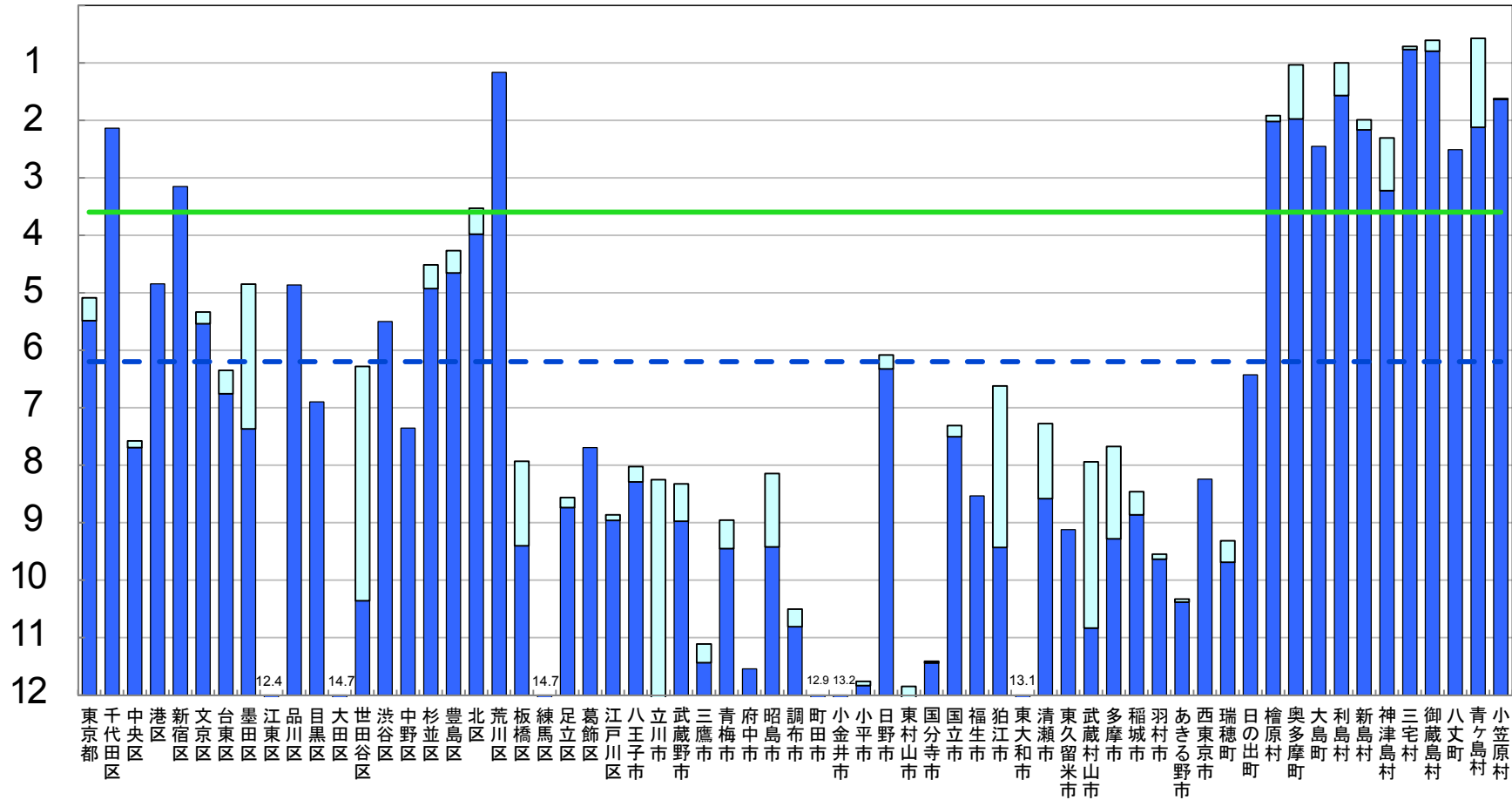

※ 第2期教育振興基本計画の目標値を達成するために、平成26年度から平成29年度まで、地方財政措置が講じられている。

■ 前年度調査からの増加分



# 普通教室の無線LAN整備率

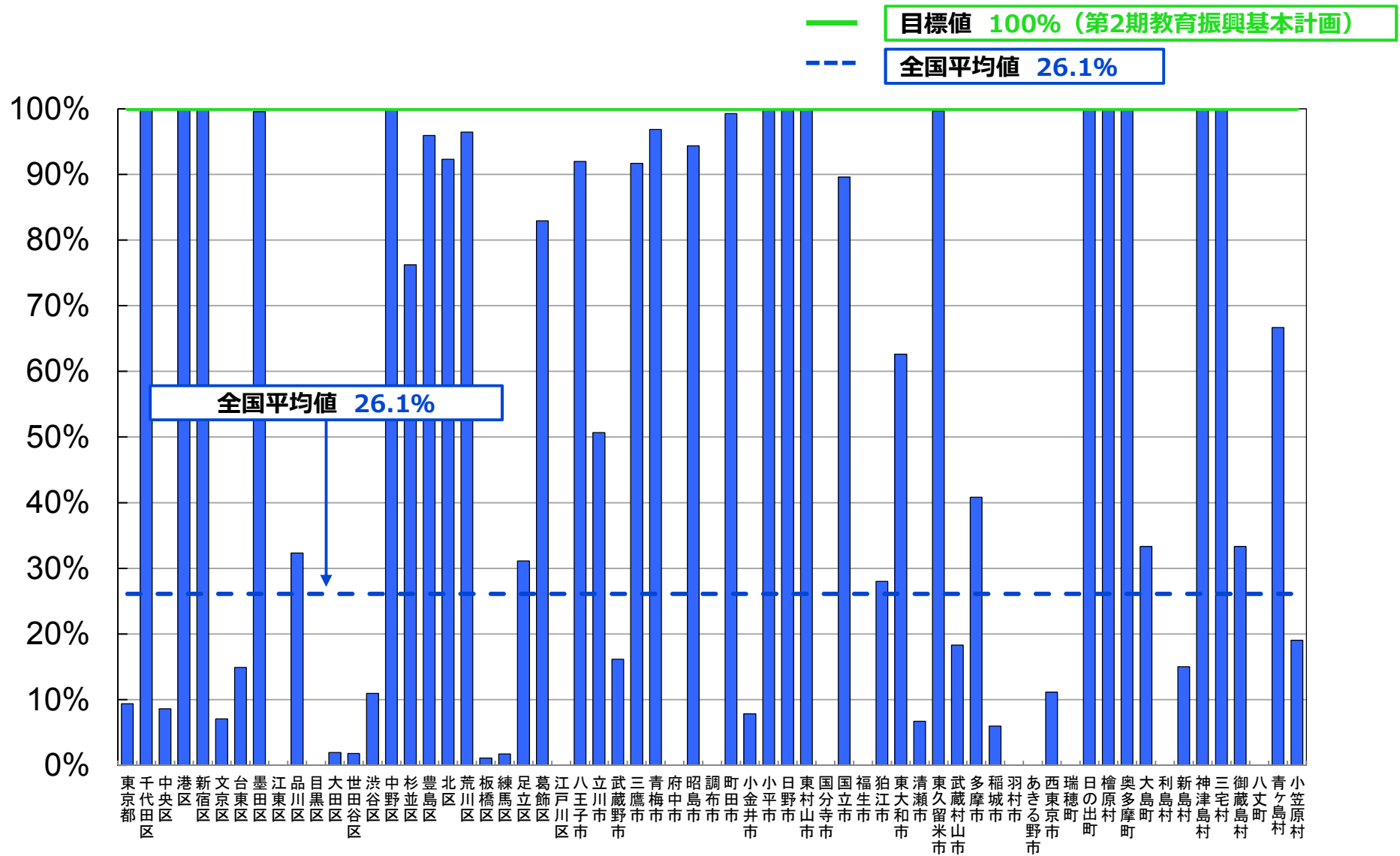

# 普通教室の電子黒板整備率

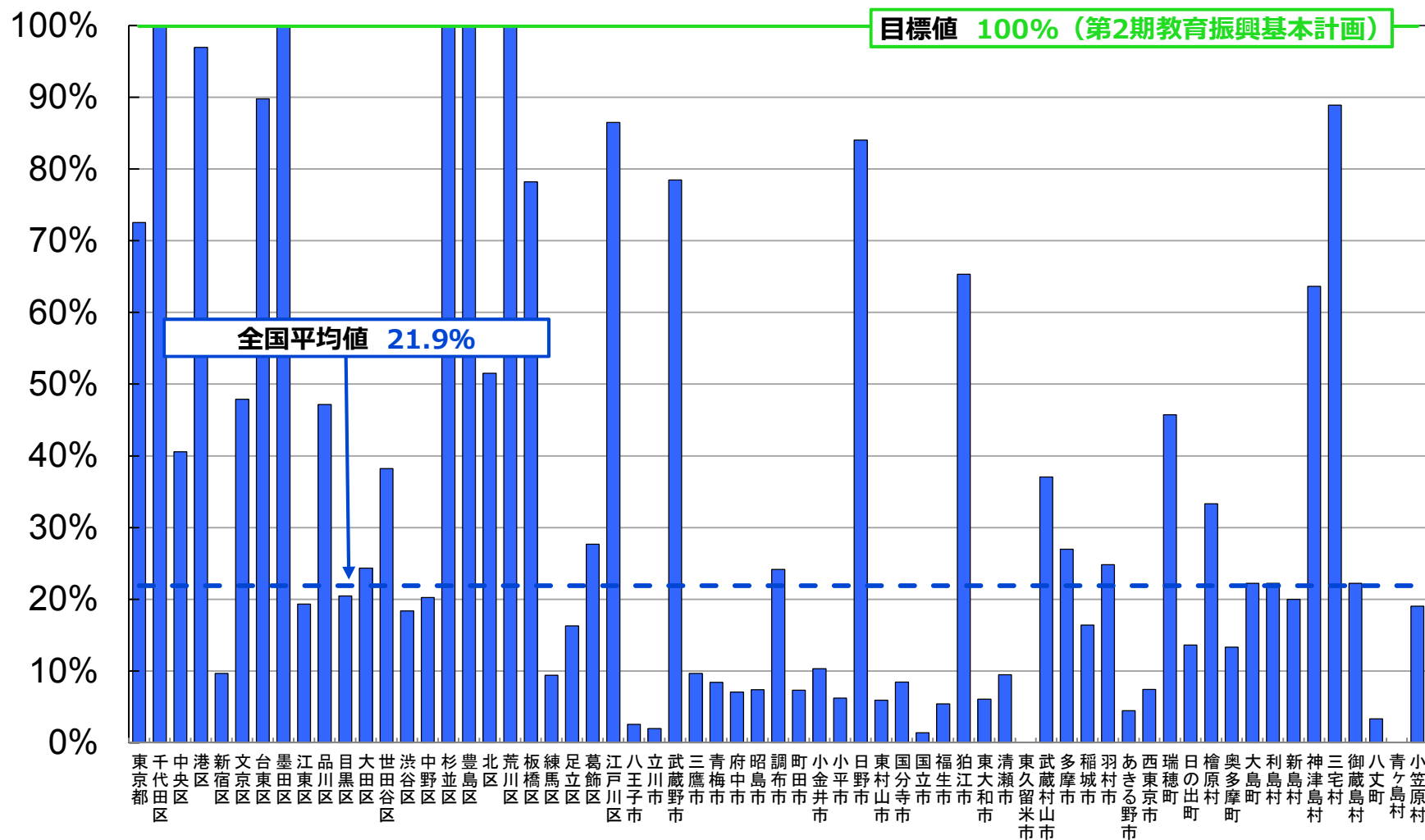

# 平成27年度 学校における教育の情報化の 実態等に関する調査結果

〔確定値〕

（平成28年3月現在）

神奈川県版

平成28年10月

文部科学省

# 教育用コンピュータ1台当たりの児童生徒数

(人/台)

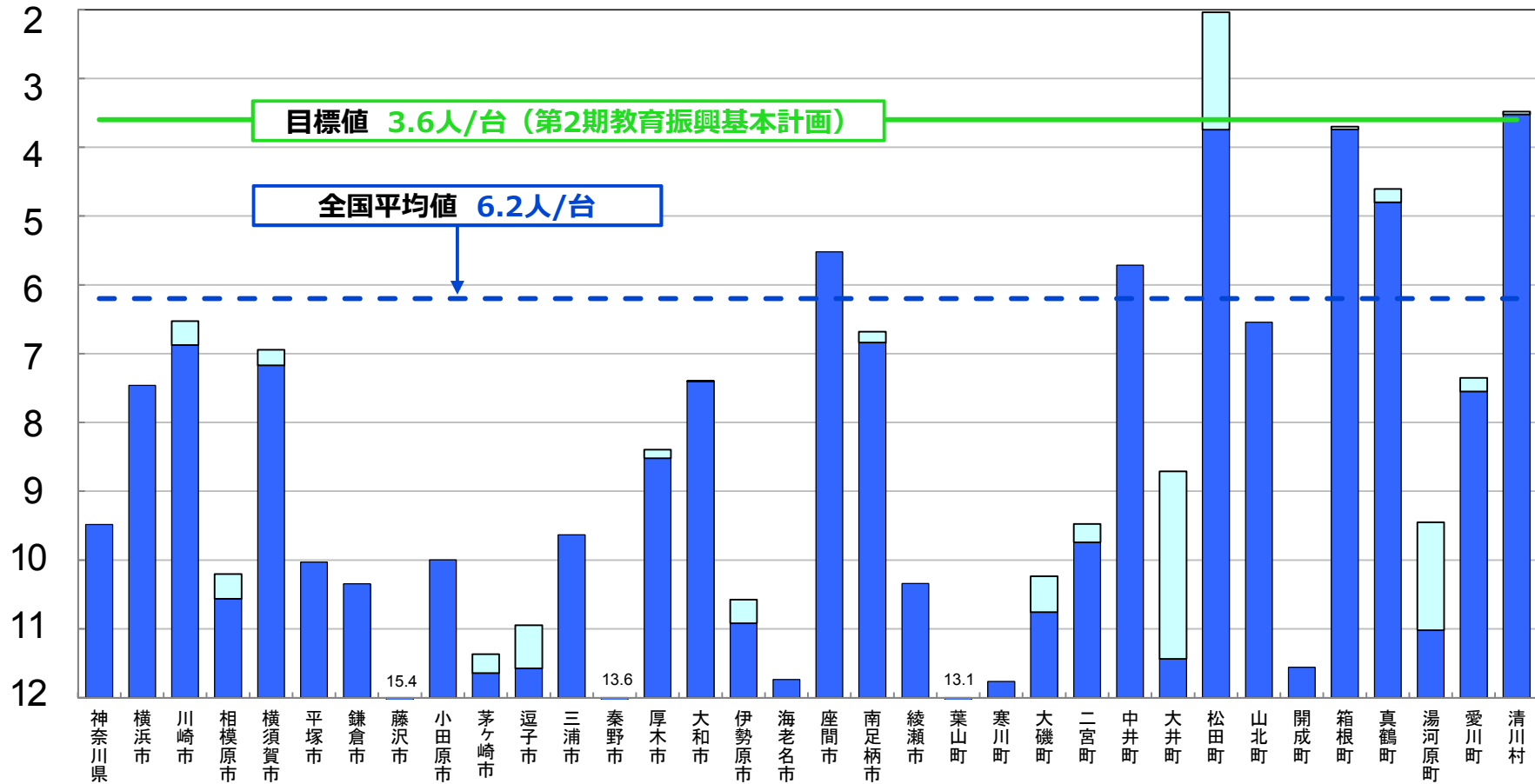

※ 第2期教育振興基本計画の目標値を達成するために、平成26年度から平成29年度まで、地方財政措置が講じられている。

前年度調査からの増加分

# 普通教室の無線LAN整備率

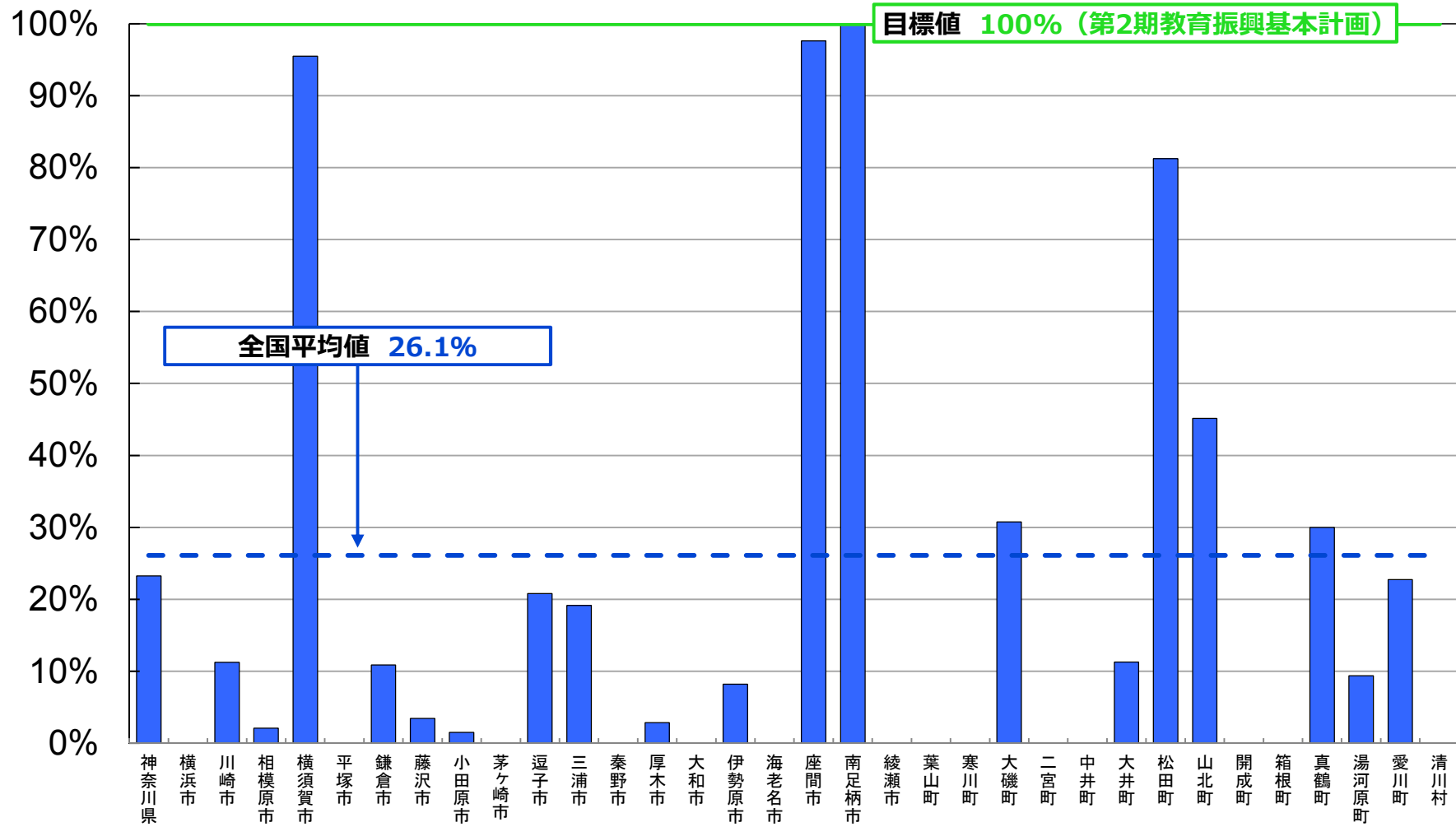

# 普通教室の電子黒板整備率

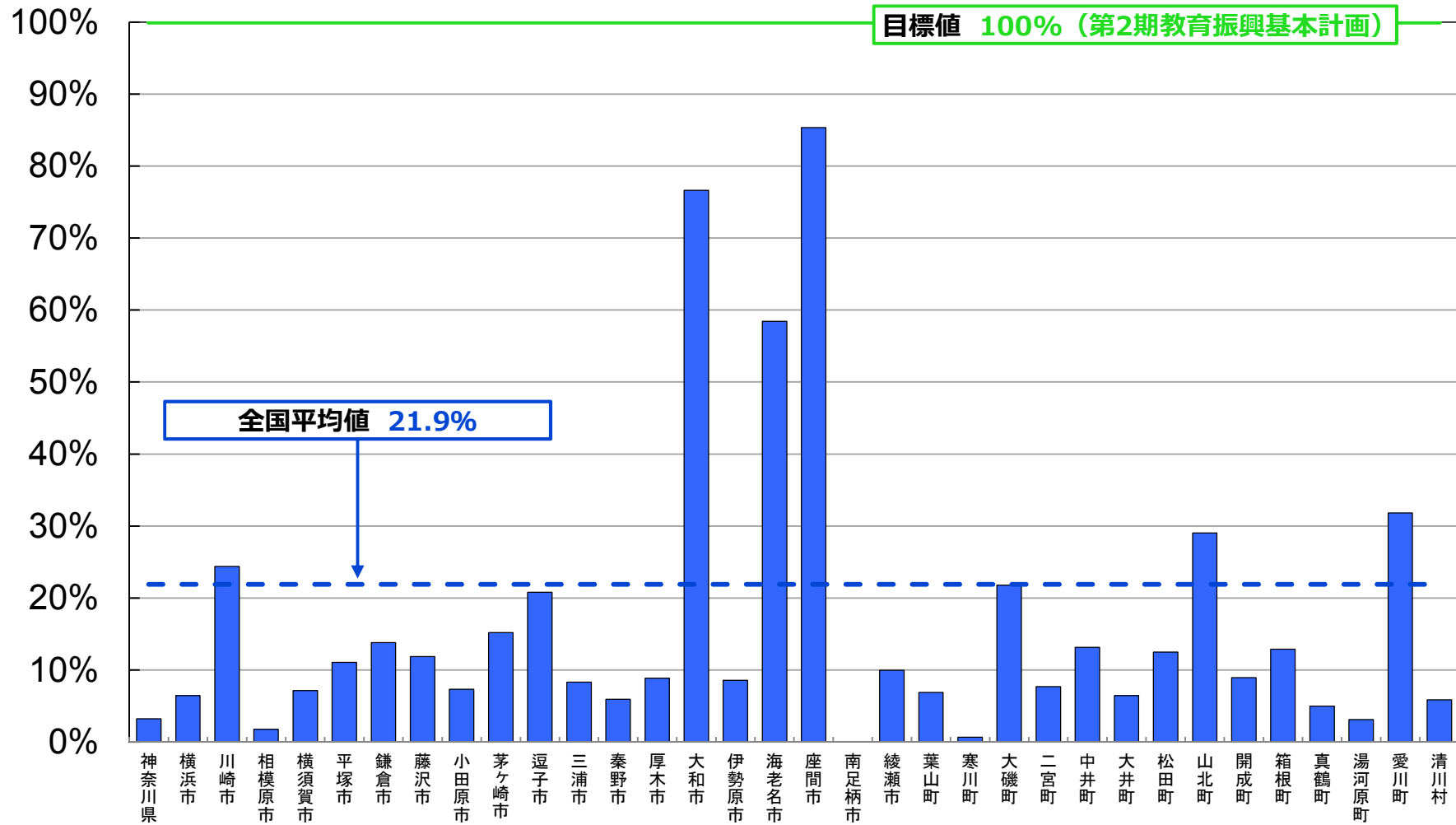

# 平成27年度 学校における教育の情報化の 実態等に関する調査結果

〔確定値〕

（平成28年3月現在）

新潟県版

平成28年10月

文部科学省

# 教育用コンピュータ1台当たりの児童生徒数

(人/台)

— 目標値 3.6人/台 (第2期教育振興基本計画)  
 - - - 全国平均値 6.2人/台

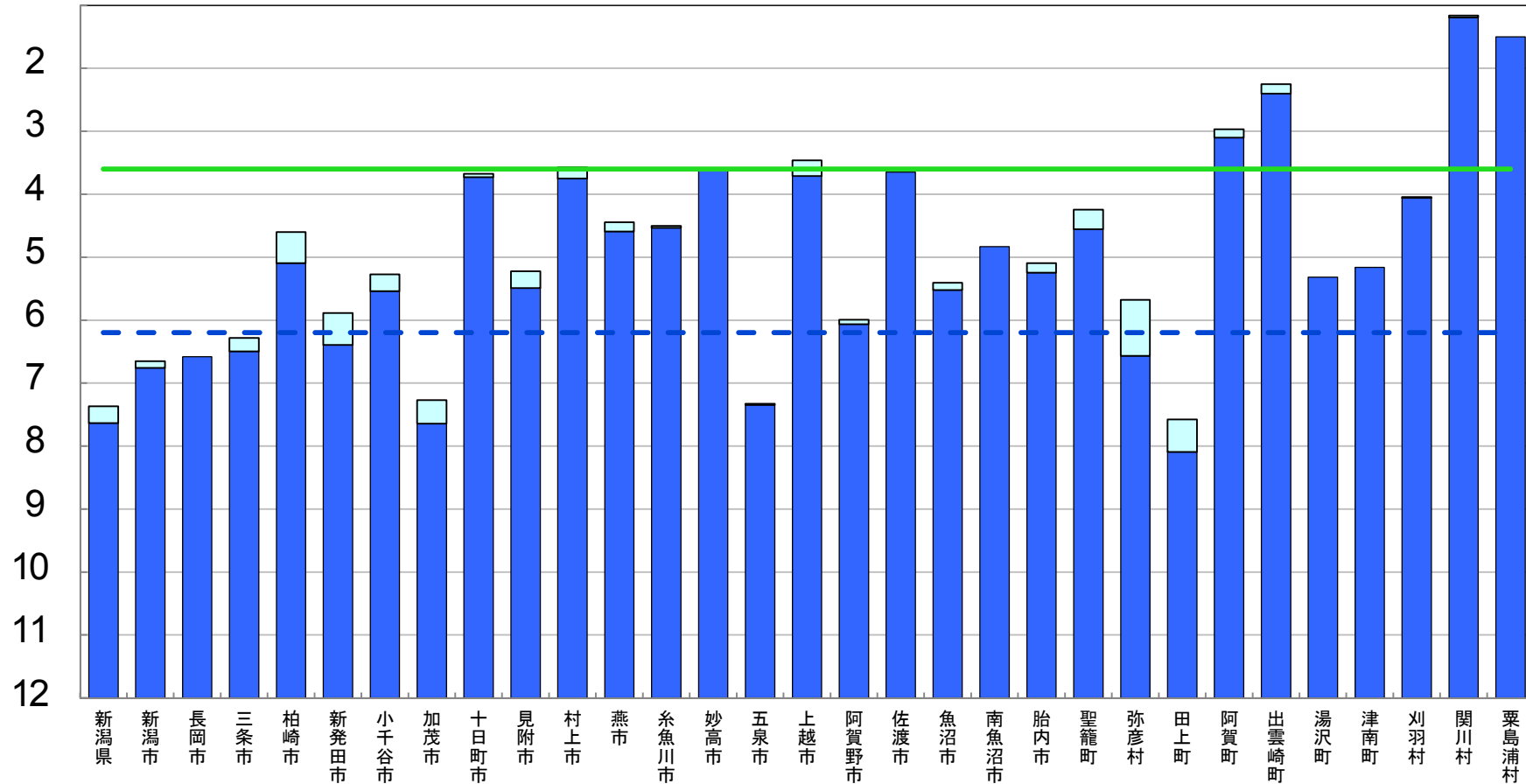

※ 第2期教育振興基本計画の目標値を達成するために、平成26年度から平成29年度まで、地方財政措置が講じられている。

■ 前年度調査からの増加分



# 普通教室の無線LAN整備率

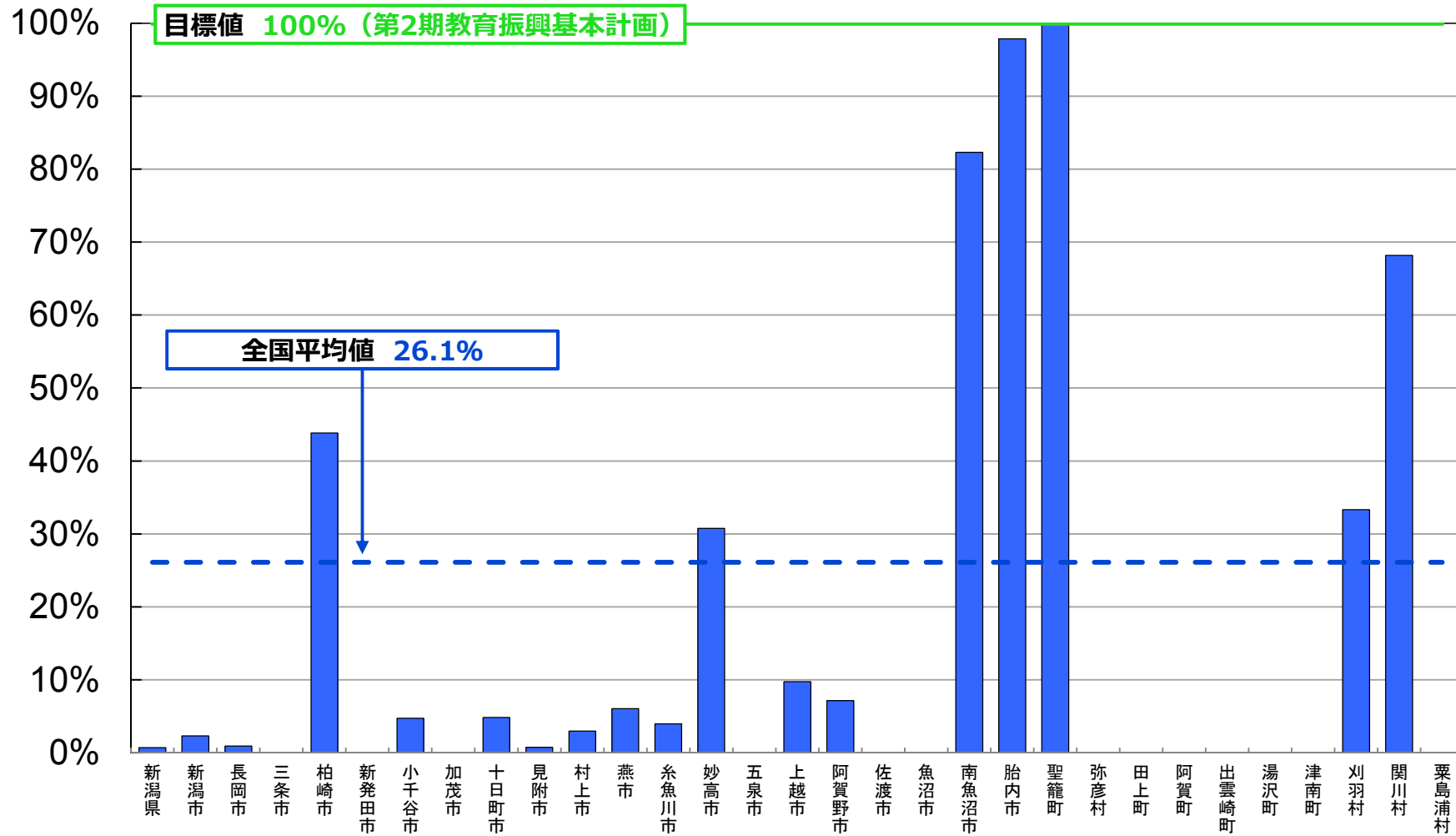

# 普通教室の電子黒板整備率

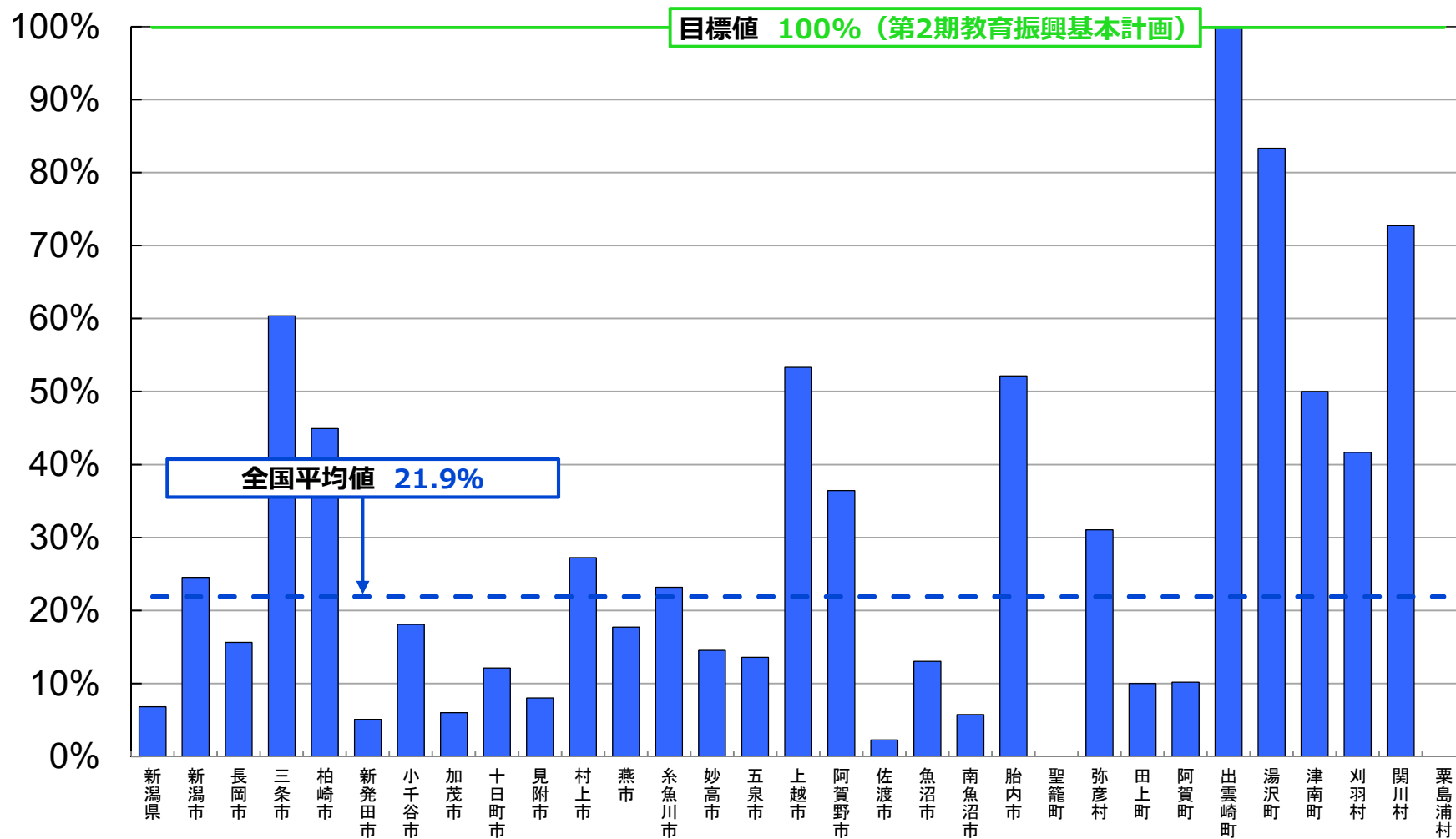

# 平成27年度 学校における教育の情報化の 実態等に関する調査結果

〔確定値〕

（平成28年3月現在）

富山県版

平成28年10月

文部科学省

# 教育用コンピュータ1台当たりの児童生徒数

(人/台)

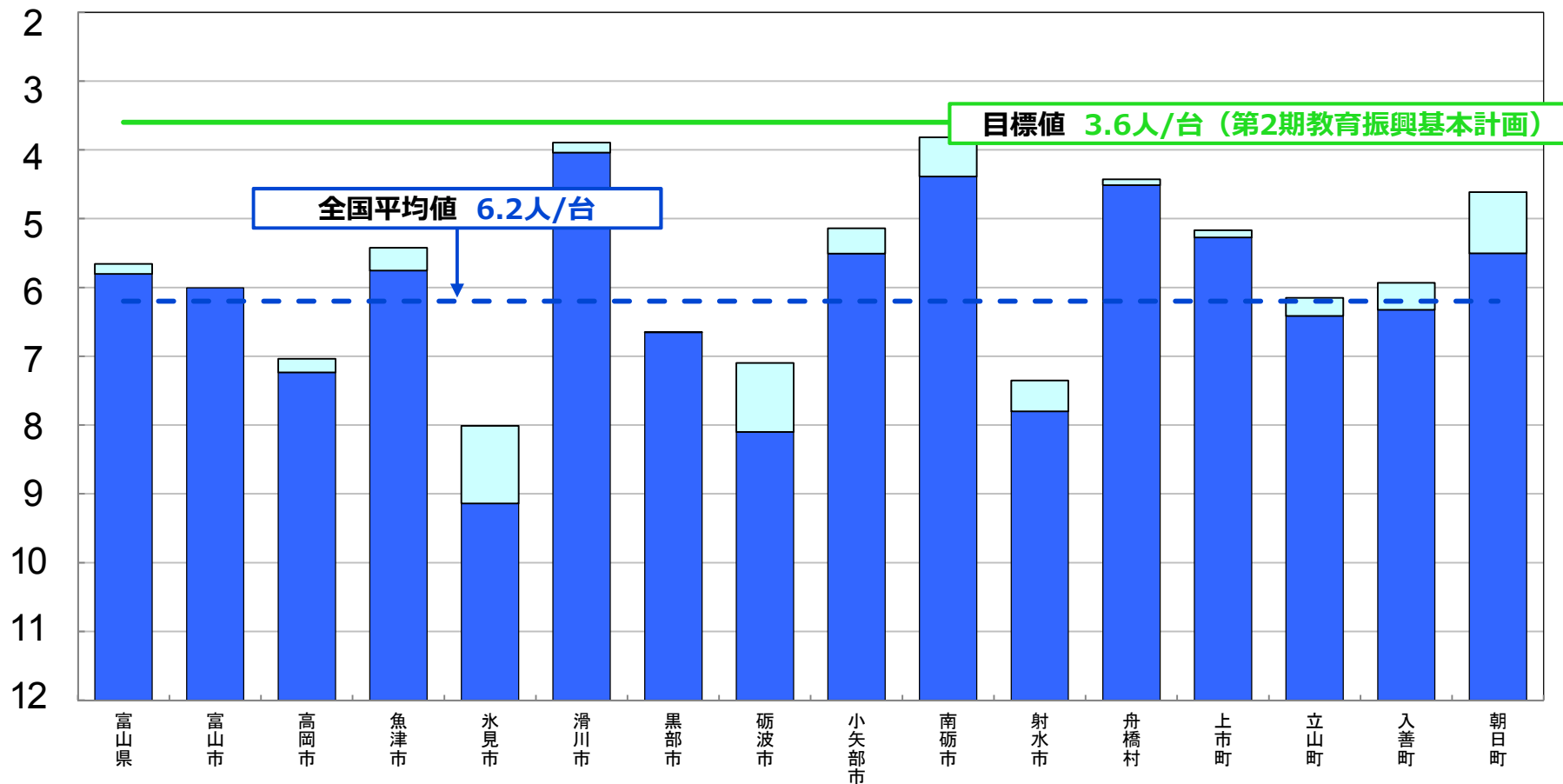

※ 第2期教育振興基本計画の目標値を達成するために、平成26年度から平成29年度まで、地方財政措置が講じられている。

前年度調査からの増加分

# 普通教室の無線LAN整備率

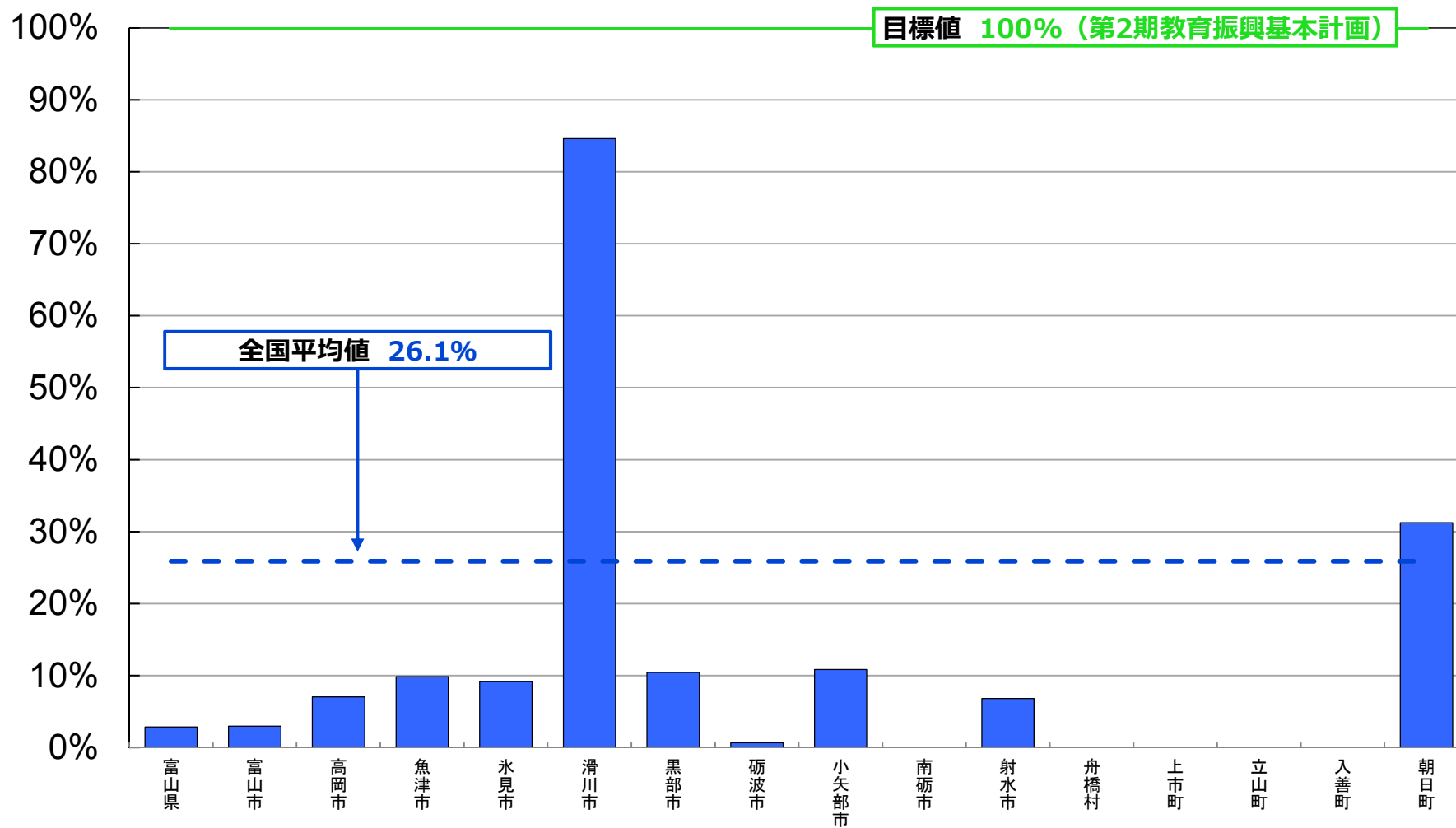

# 普通教室の電子黒板整備率

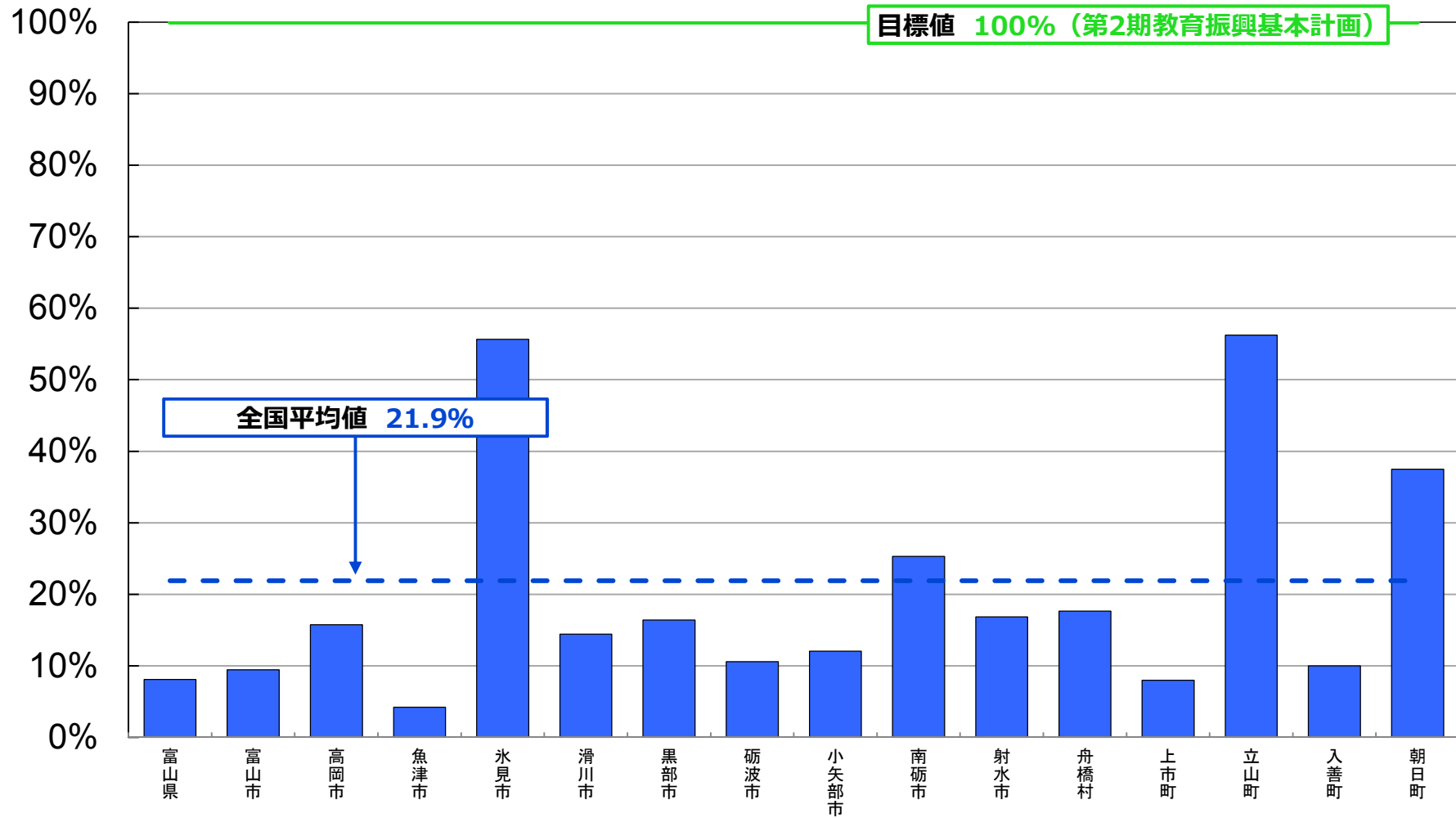

# 平成27年度 学校における教育の情報化の 実態等に関する調査結果

〔確定値〕

（平成28年3月現在）

石川県版

平成28年10月

文部科学省

# 教育用コンピュータ1台当たりの児童生徒数

(人/台)

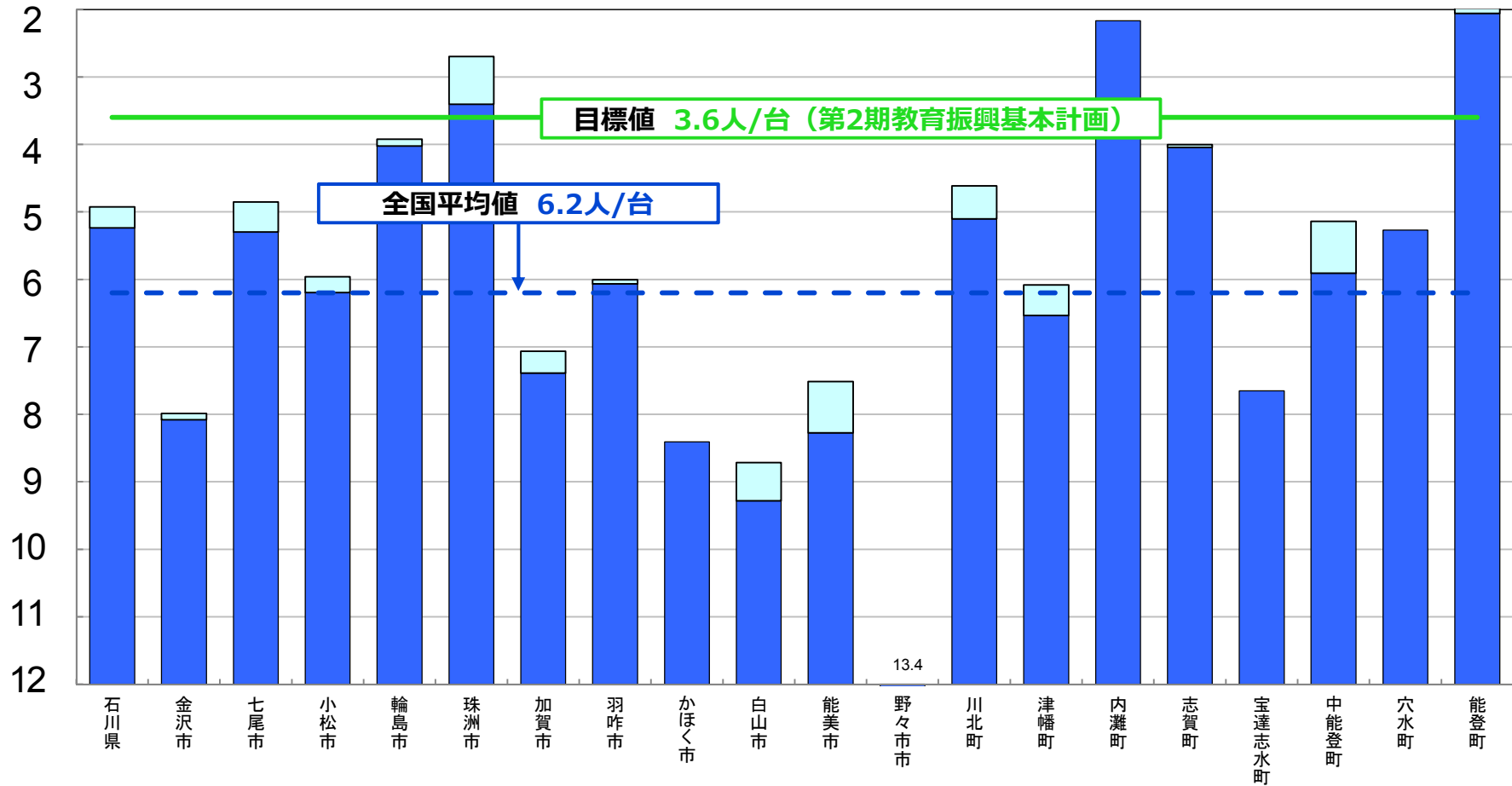

※ 第2期教育振興基本計画の目標値を達成するために、平成26年度から平成29年度まで、地方財政措置が講じられている。

■ 前年度調査からの増加分



# 普通教室の無線LAN整備率

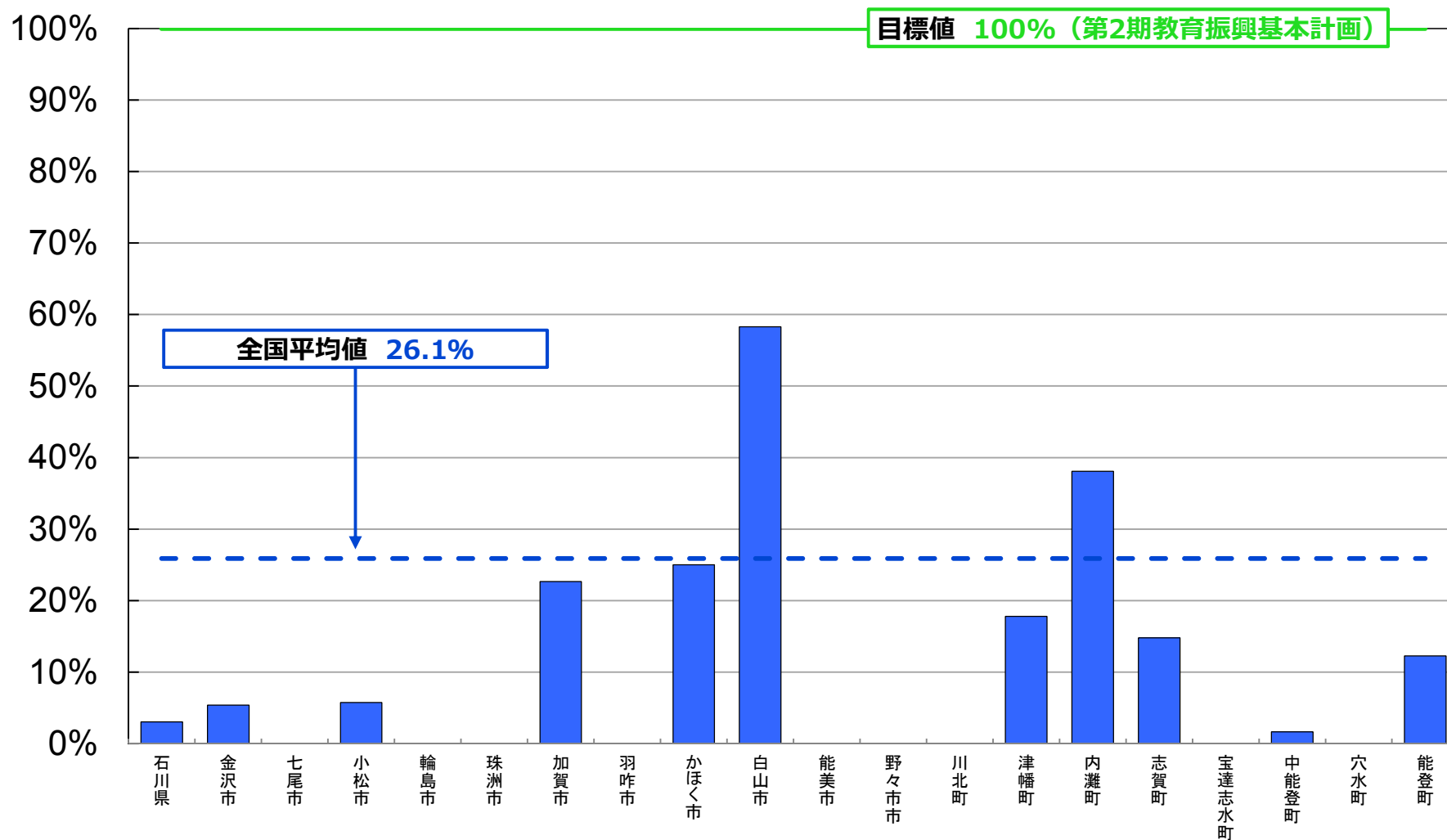

# 普通教室の電子黒板整備率

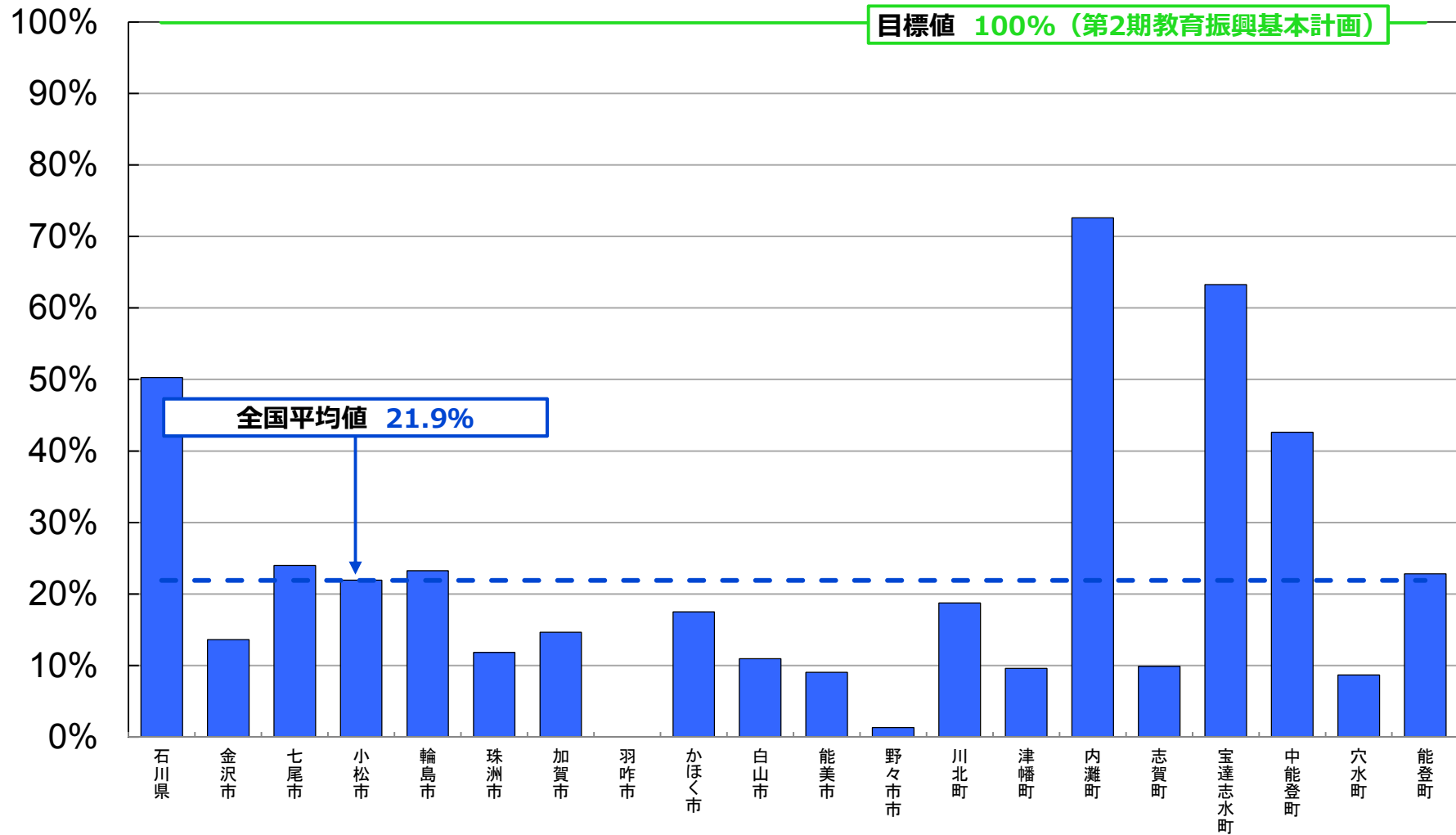

# 平成27年度 学校における教育の情報化の 実態等に関する調査結果

〔確定値〕

（平成28年3月現在）

福井県版

平成28年10月

文部科学省

# 教育用コンピュータ1台当たりの児童生徒数

(人/台)

— 目標値 3.6人/台 (第2期教育振興基本計画)  
 - - - 全国平均値 6.2人/台

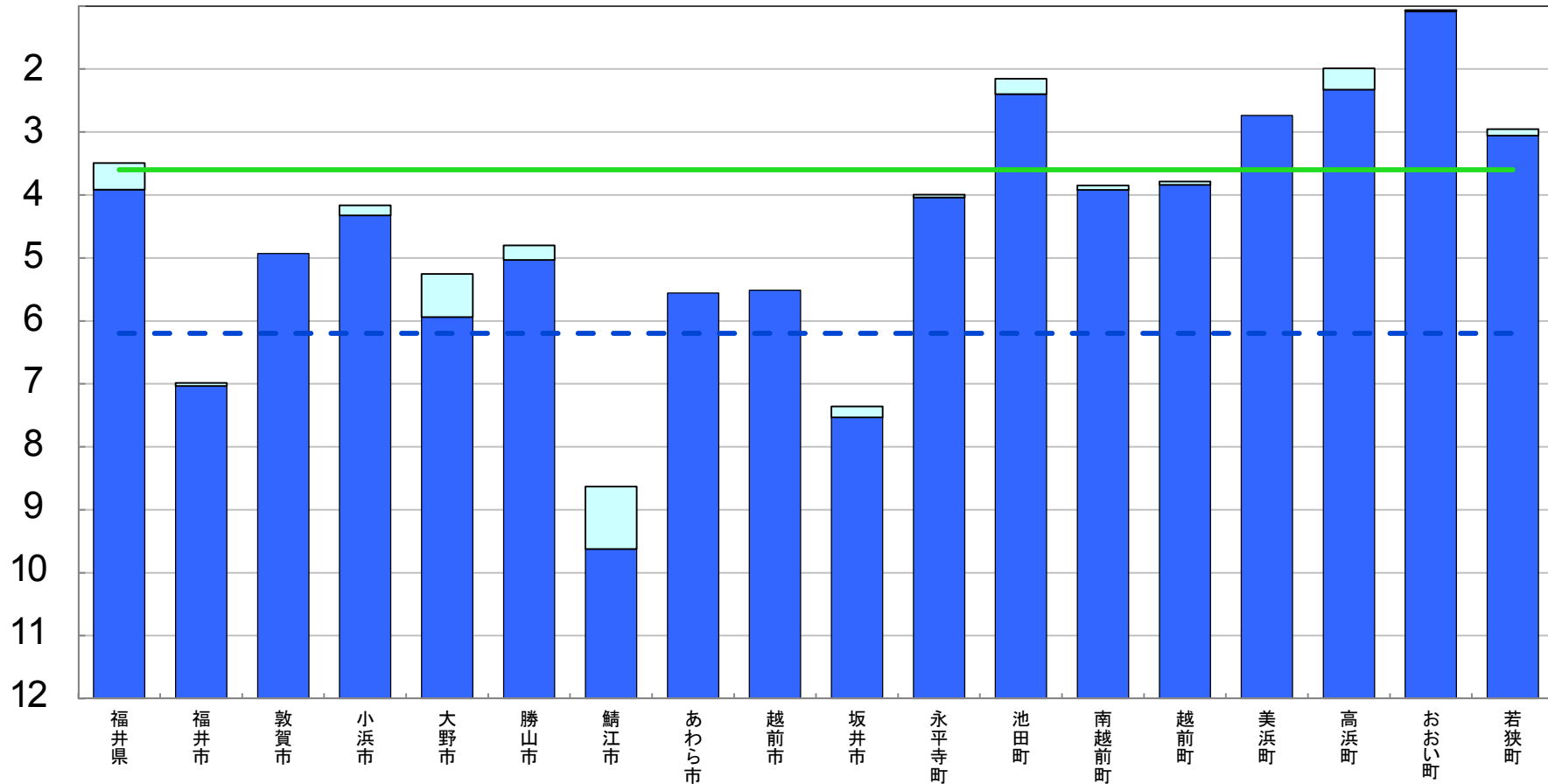

※ 第2期教育振興基本計画の目標値を達成するために、平成26年度から平成29年度まで、地方財政措置が講じられている。

■ 前年度調査からの増加分

# 普通教室の無線LAN整備率

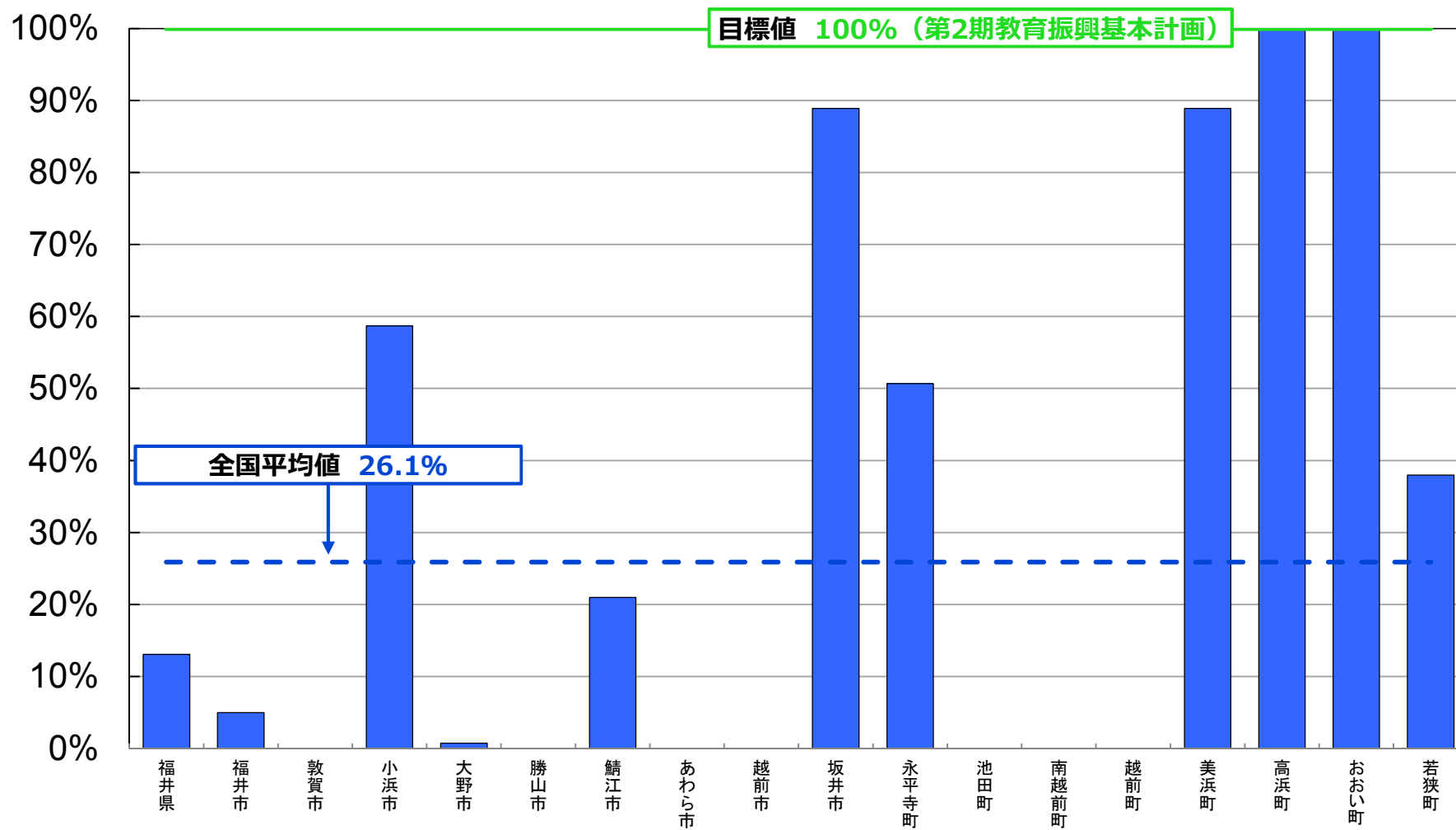

# 普通教室の電子黒板整備率

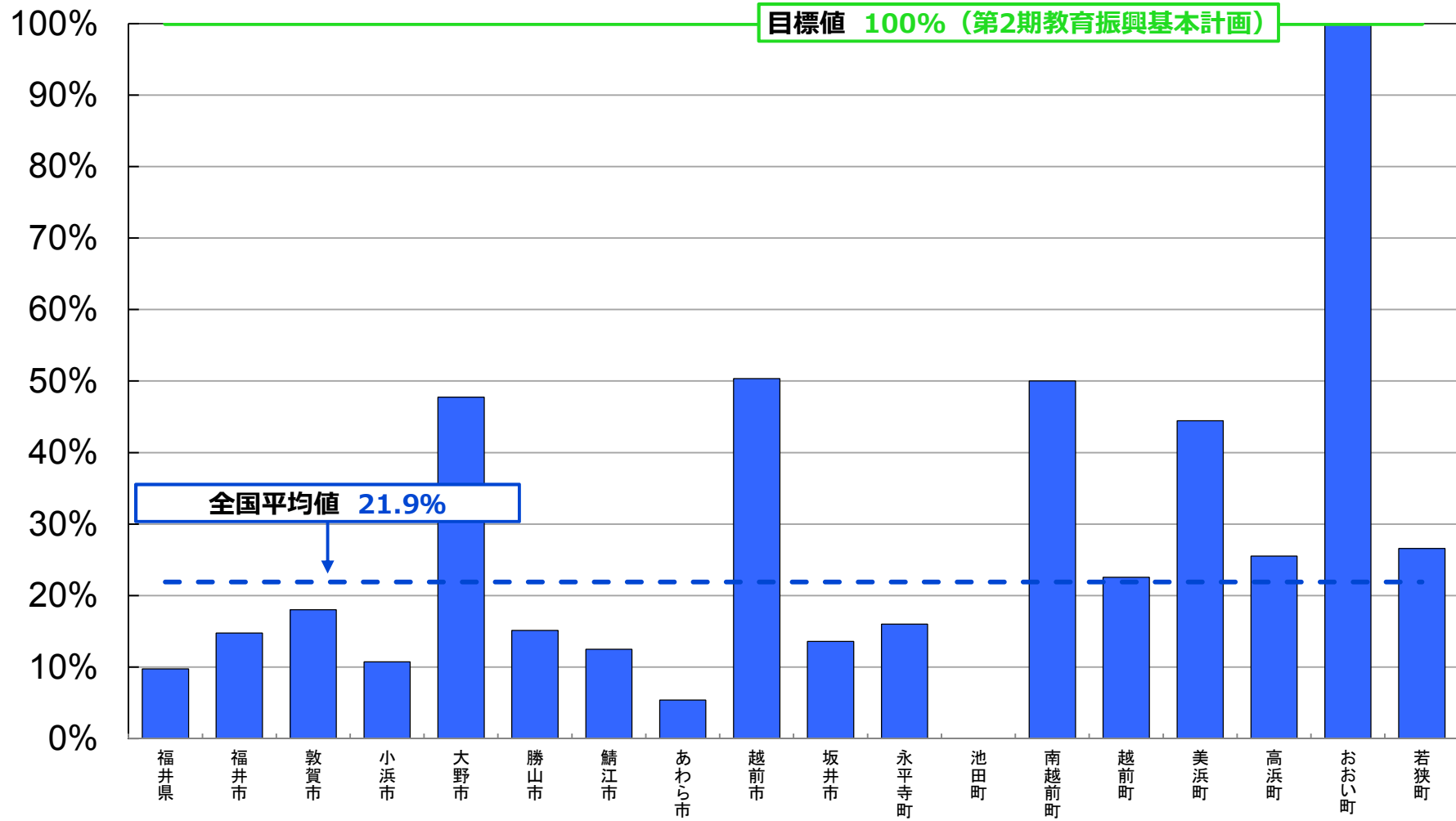

# 平成27年度 学校における教育の情報化の 実態等に関する調査結果

〔確定値〕

（平成28年3月現在）

山梨県版

平成28年10月

文部科学省

# 教育用コンピュータ1台当たりの児童生徒数

(人/台)

— 目標値 3.6人/台 (第2期教育振興基本計画)  
 - - - 全国平均値 6.2人/台

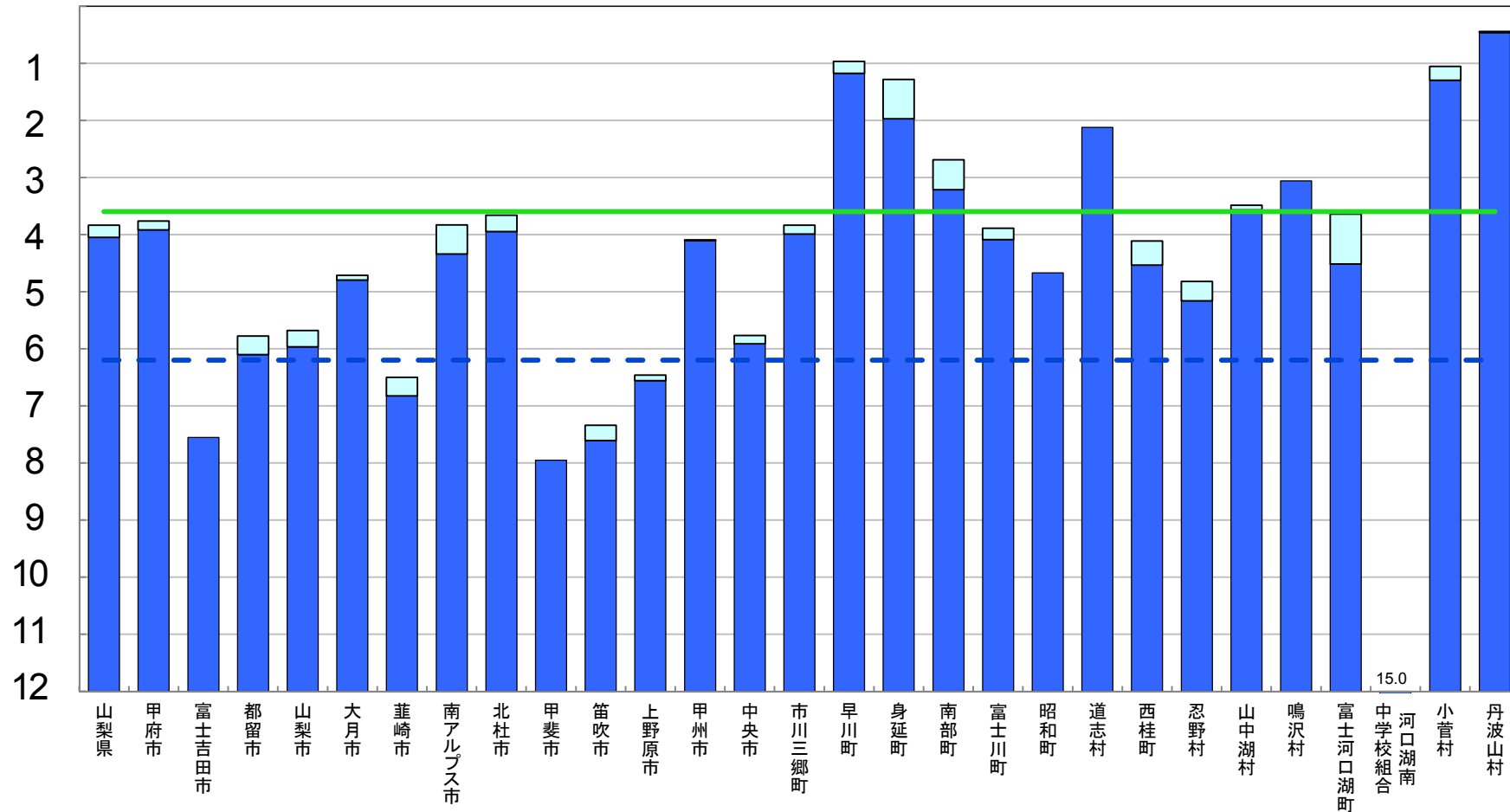

※ 第2期教育振興基本計画の目標値を達成するために、平成26年度から平成29年度まで、地方財政措置が講じられている。

■ 前年度調査からの増加分



# 普通教室の無線LAN整備率

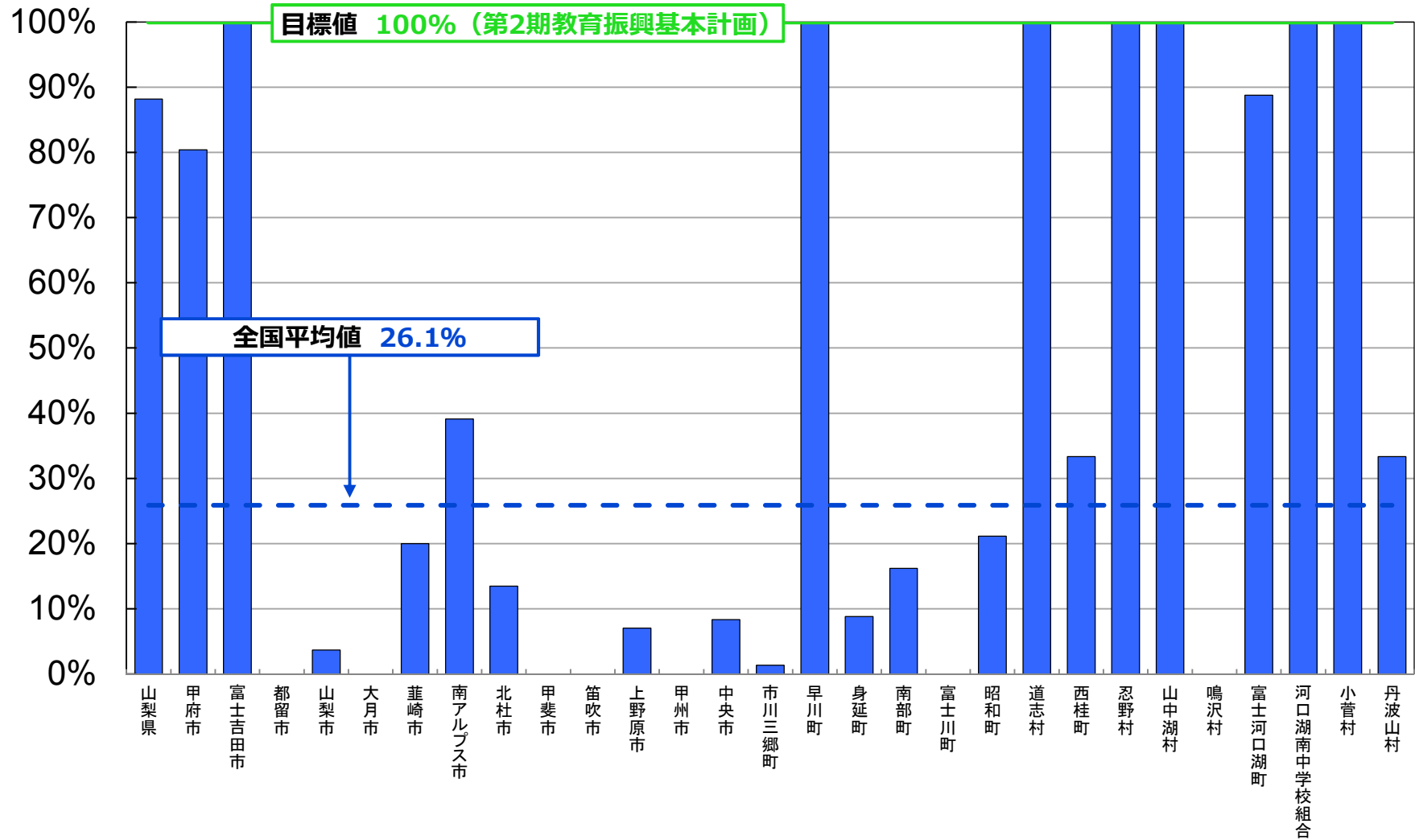

# 普通教室の電子黒板整備率

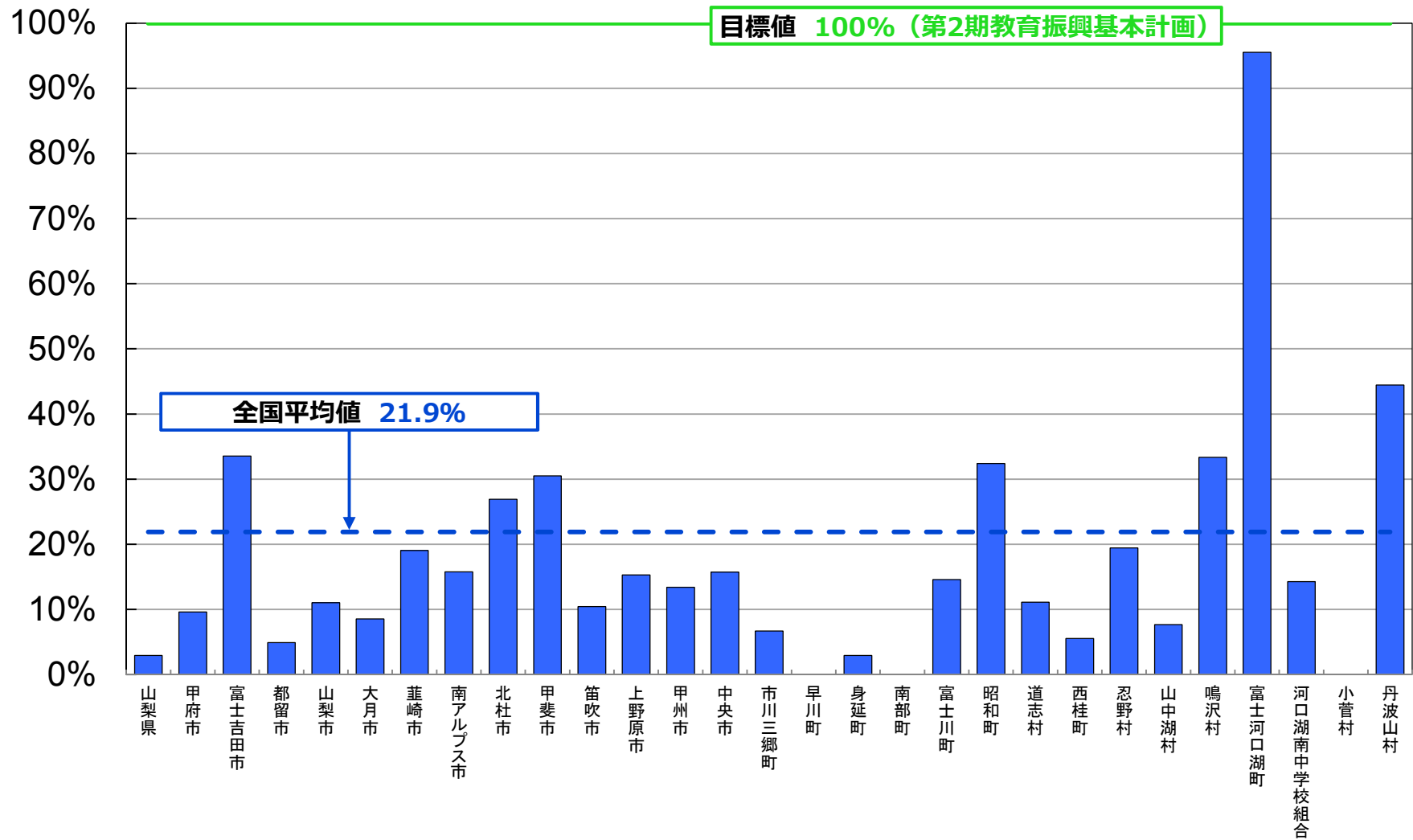

# 平成27年度 学校における教育の情報化の 実態等に関する調査結果

〔確定値〕

（平成28年3月現在）

長野県版

平成28年10月

文部科学省





# 普通教室の電子黒板整備率

— 目標値 100% (第2期教育振興基本計画)  
 - - - 全国平均値 21.9%

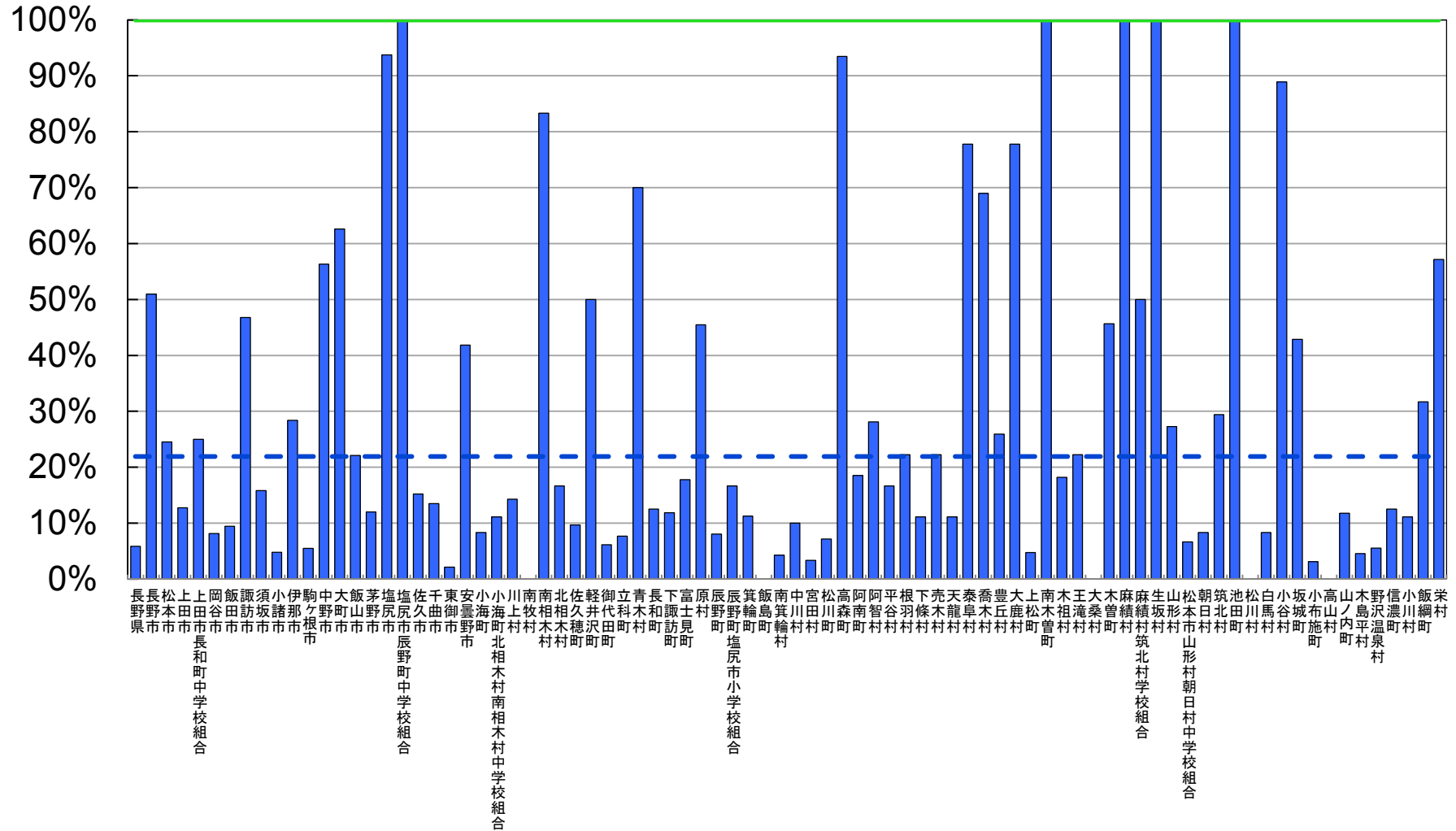

# 平成27年度 学校における教育の情報化の 実態等に関する調査結果

〔確定値〕

（平成28年3月現在）

岐阜県版

平成28年10月

文部科学省

# 教育用コンピュータ1台当たりの児童生徒数

(人/台)

— 目標値 3.6人/台 (第2期教育振興基本計画)  
 - - - 全国平均値 6.2人/台

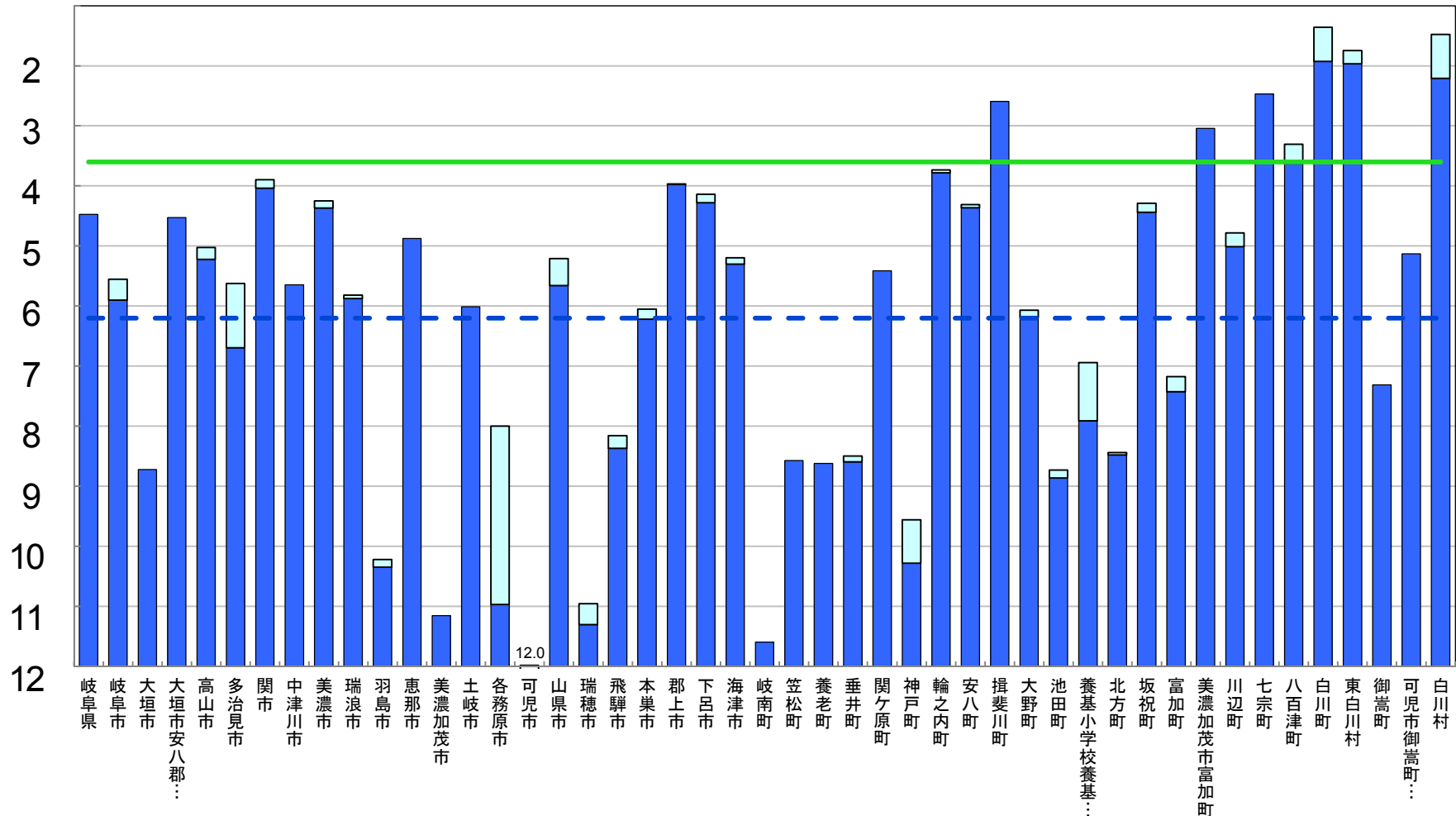

※ 第2期教育振興基本計画の目標値を達成するために、平成26年度から平成29年度まで、地方財政措置が講じられている。

□ 前年度調査からの増加分



# 普通教室の無線LAN整備率

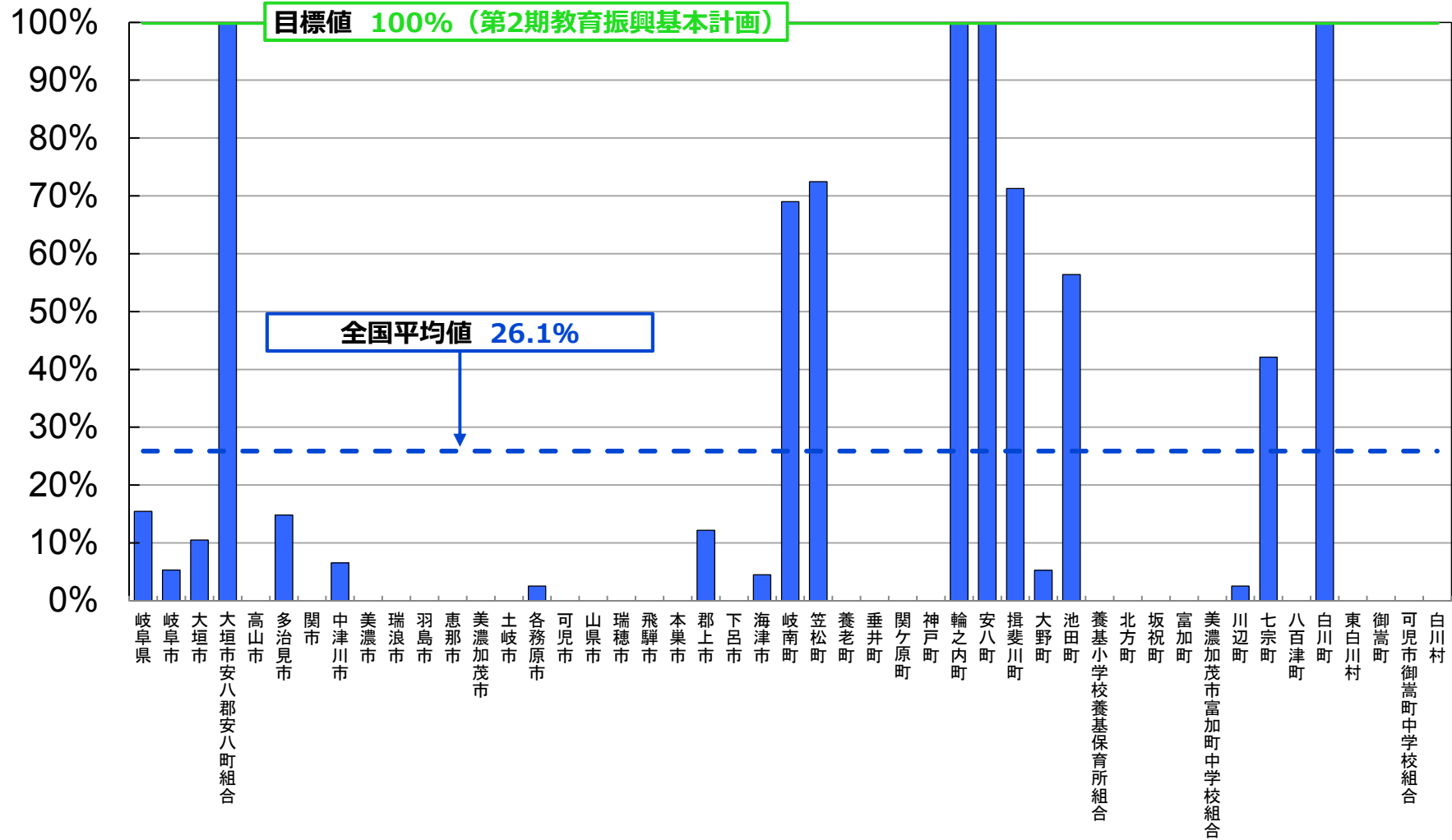

# 普通教室の電子黒板整備率

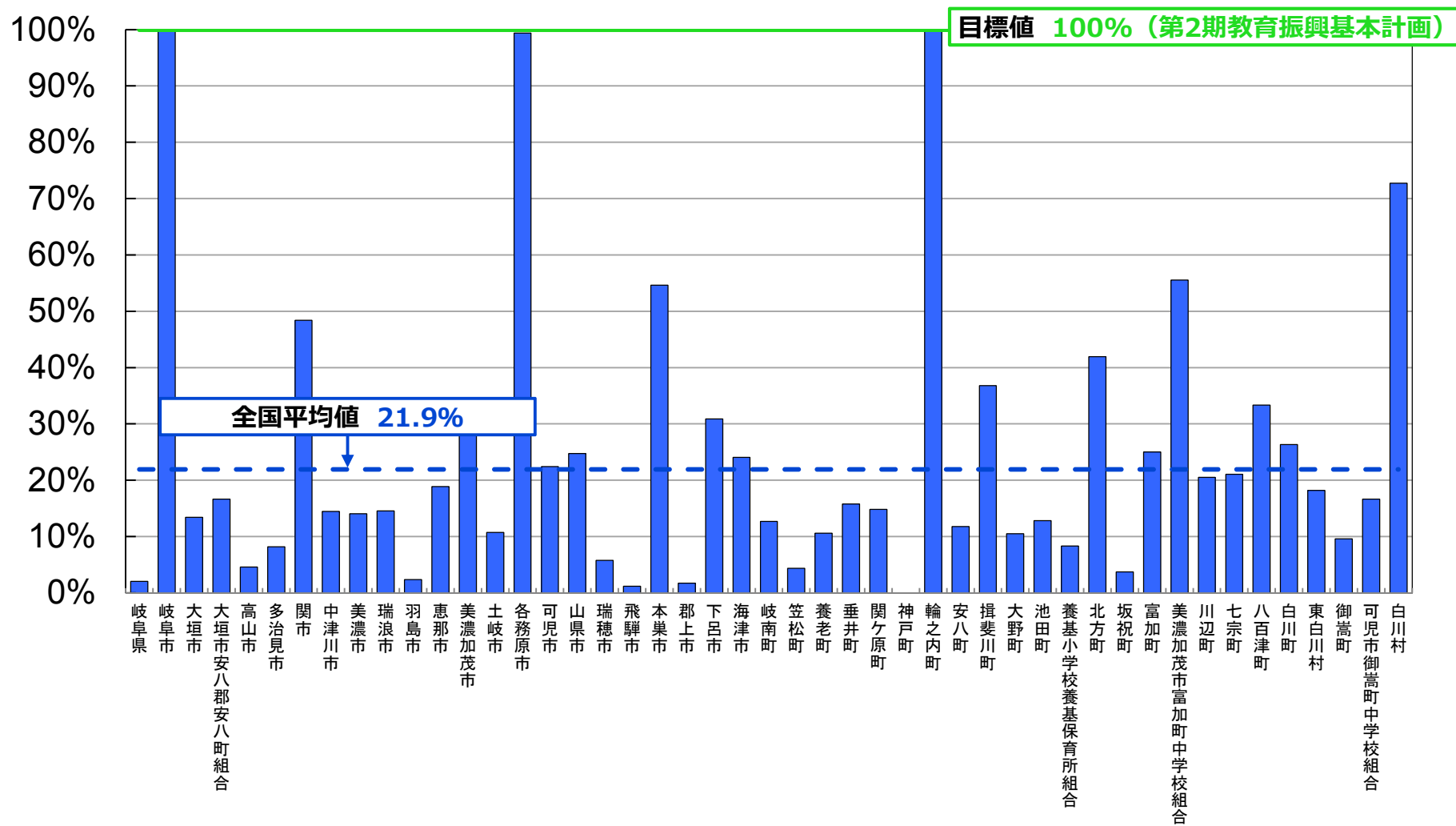

# 平成27年度 学校における教育の情報化の 実態等に関する調査結果

〔確定値〕

（平成28年3月現在）

静岡県版

平成28年10月

文部科学省

# 教育用コンピュータ1台当たりの児童生徒数

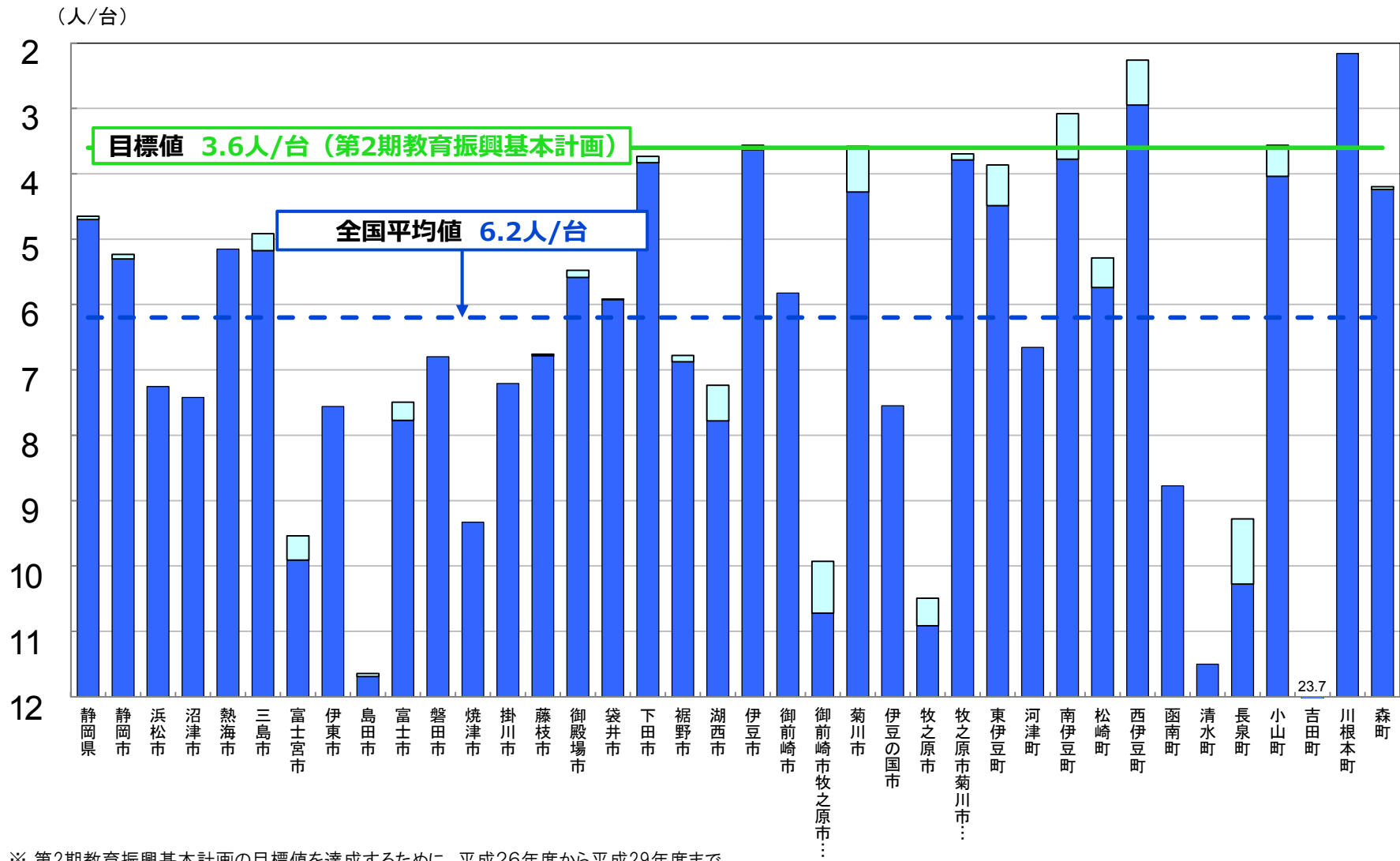

※ 第2期教育振興基本計画の目標値を達成するために、平成26年度から平成29年度まで、地方財政措置が講じられている。

前年度調査からの増加分

# 普通教室の無線LAN整備率

— 目標値 100% (第2期教育振興基本計画)  
 - - - 全国平均値 26.1%

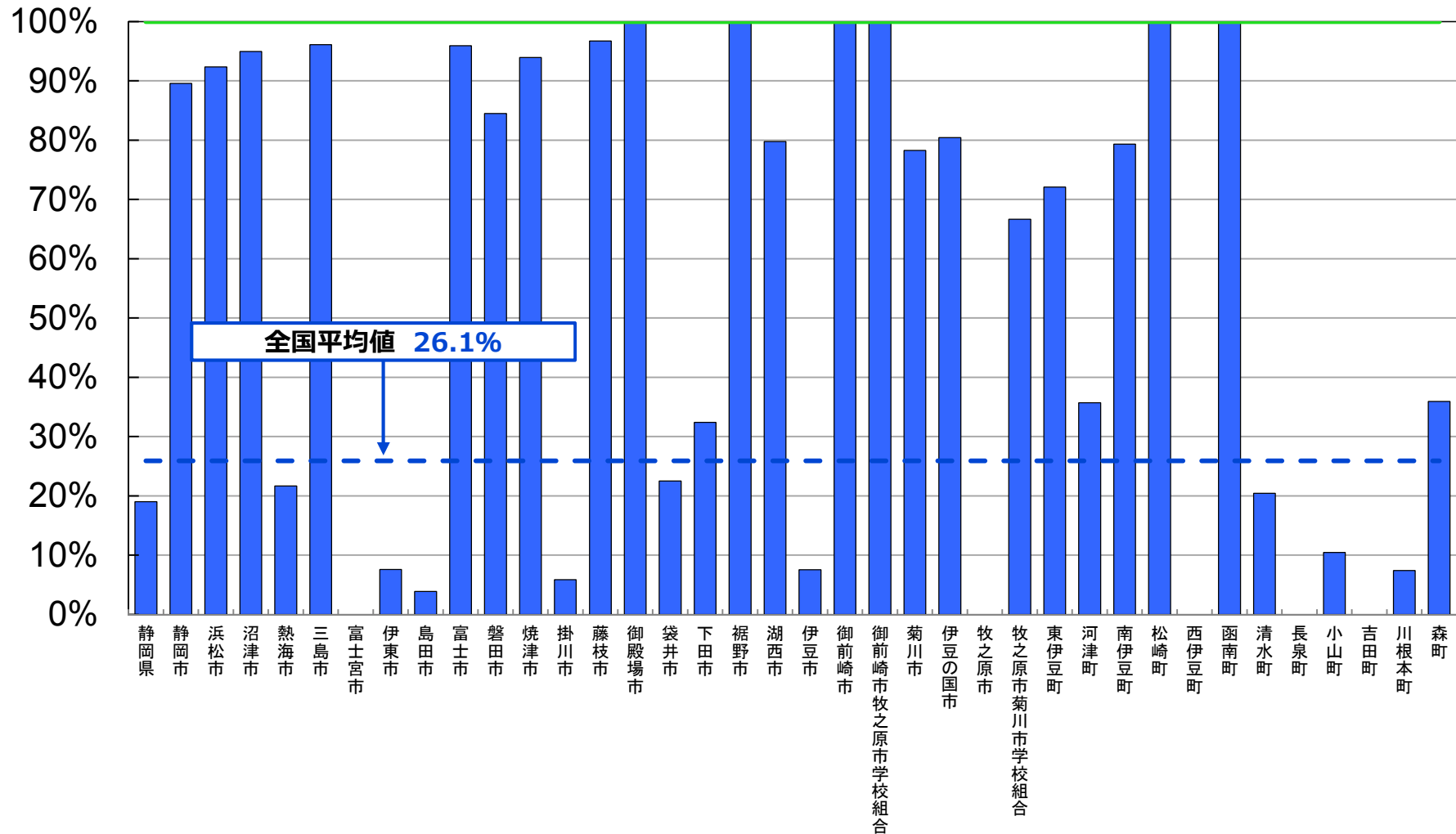

# 普通教室の電子黒板整備率

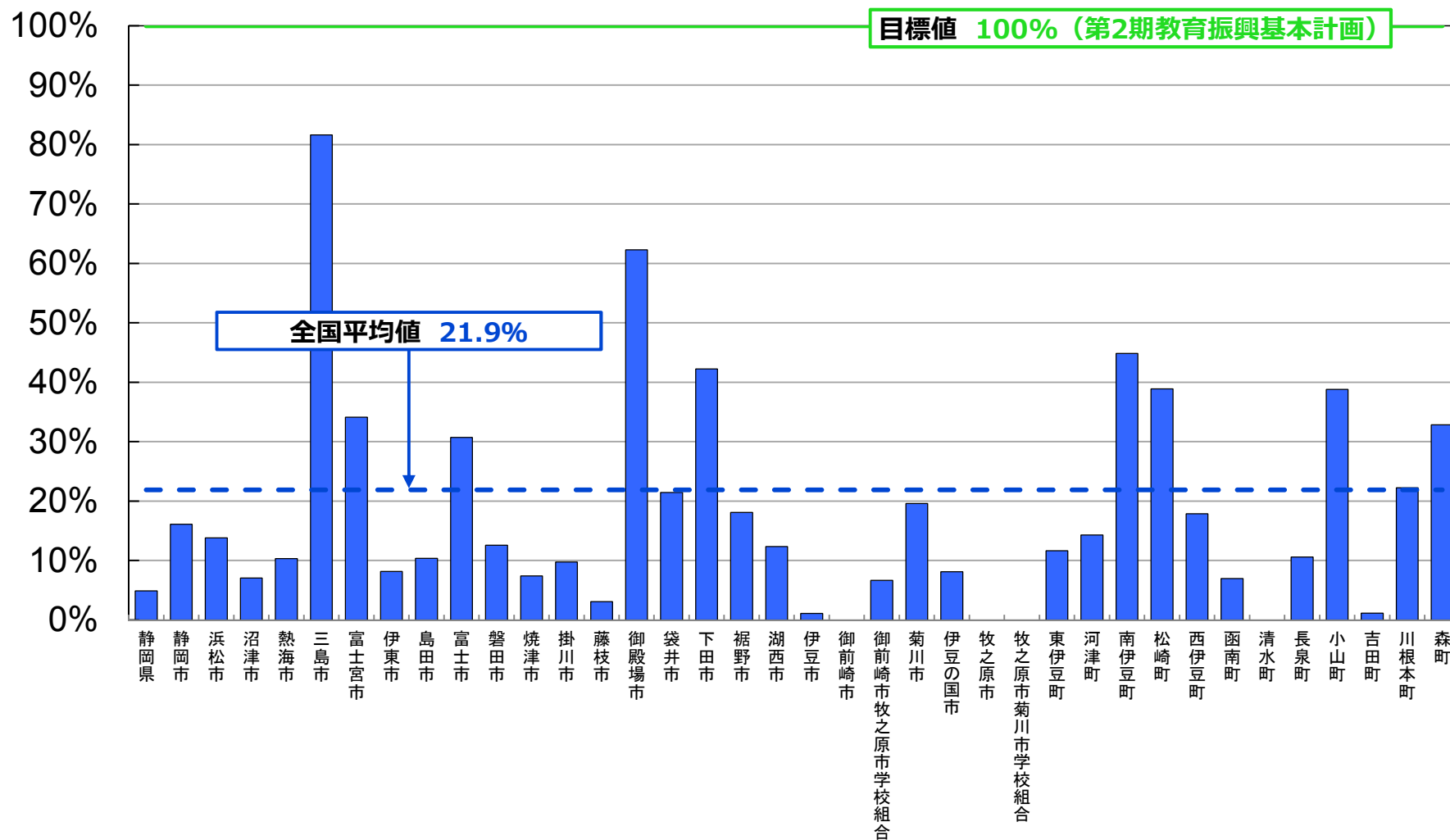

# 平成27年度 学校における教育の情報化の 実態等に関する調査結果

〔確定値〕

（平成28年3月現在）

愛知県版

平成28年10月

文部科学省

# 教育用コンピュータ1台当たりの児童生徒数

(人/台)

— 目標値 3.6人/台 (第2期教育振興基本計画)  
 - - - 全国平均値 6.2人/台

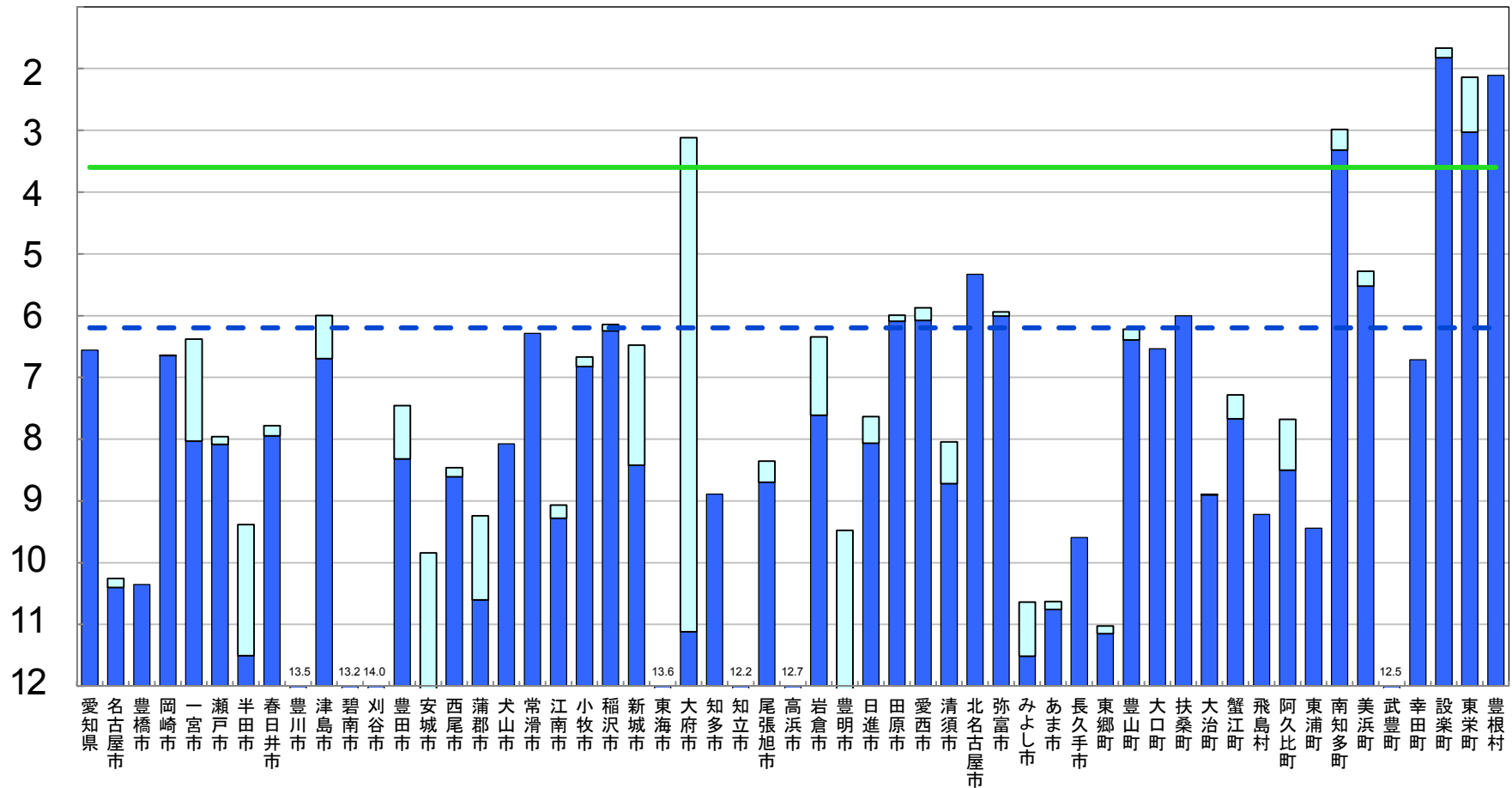

※ 第2期教育振興基本計画の目標値を達成するために、平成26年度から平成29年度まで、地方財政措置が講じられている。

■ 前年度調査からの増加分



# 普通教室の無線LAN整備率

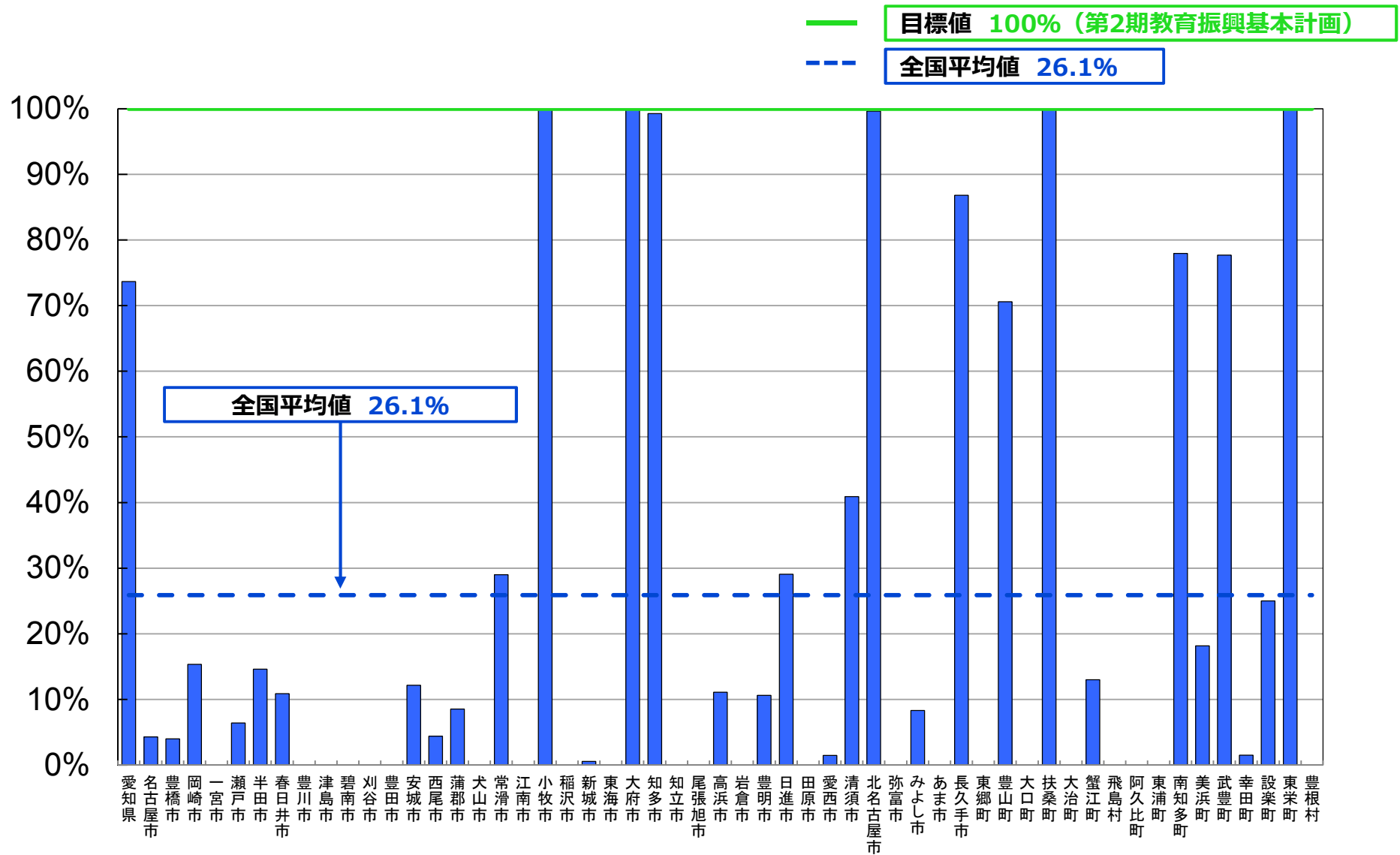

# 普通教室の電子黒板整備率

